Wochenkalender

für den Pfarrverband Bad Tölz

Tel.-Nr. 08041-761260 - Seelsorgbereitschaft: 08041-7968324 - Fax-Nr.: 08041-7612620
E-Mail: pv-bad-toelz@ebmuc.de - Homepage: www.pfarrverband-bad-toelz.de
Öffnungszeiten Pfarrbüro :
Montag bis Freitag von 9.00 h bis 12.00 h und zusätzlich donnerstags von 15.00 h bis 17.00 h

---

53/54 **3. Advent / Weihnachten / Dreikönigsfest** **14.12.25 bis 06.01.26**

„Weihnachten ist oft ein lautes Fest: Es tut uns aber gut, ein wenig still zu werden, um die Stimme der Liebe zu hören."
(Papst Franziskus)

Von Herzen wünschen wir Ihnen nicht nur Weihnachtsstimmung, sondern wie Papst Franziskus sagte, die „Stimme" der Liebe.

Möge die Güte, die Freude, das Licht und die Herrlichkeit

der Geburt Jesu Ihr Herz erwärmen und Ihr Innerstes beseelen.

Gesegnete Weihnachten wünscht Ihnen

Peter Demmelmair

Ihr Stadtpfarrer Peter Demmelmair
mit allen MitarbeiterInnen
in Pfarrei und Pfarrverband

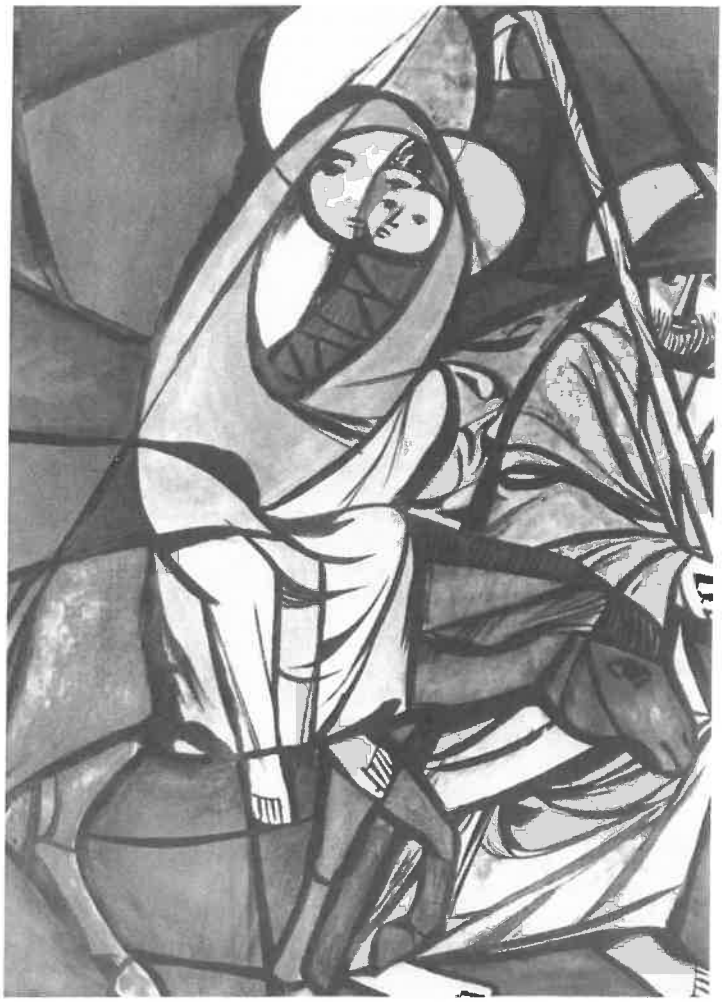

Pfarrkirche Maria Himmelfahrt

Freitag	**12.12.**		**Sel. Hartmann u. Gedenktag Unserer Lieben Frau in Guadalupe**
		18:00	Nightfever - 18.00 Uhr Hl. Messe - 19.00 - 21.00 Uhr Gebet / Gesang / Gespräch - Abschluss mit Nachtgebet (Komplet)
Samstag	**13.12.**		**Hl. Odilia, Äbtissin und hl. Luzia, Märtyrin**
		8:00	Laudes im Advent
		16:00	Musik im Advent (mit der Musikschule Bad Tölz)
		19:00	altkath. Tennerkapelle: Taizé Gebet (Benediktbeurer Str. 2))
Sonntag	**14.12.**		**3. ADVENT (Gaudete)**
		10:00	Pfarrgottesdienst mit anschl. Sonntagskaffee im Pfarrsaal am Schulgraben, organisiert von den Ministrant/Innen
		18:00	Vesper
Montag	**15.12.**		**Montag der 3. Adventswoche**
		19:00	Start Up - Die Woche beginnen: Gemeinsam, mit Gott, mit Dir
Dienstag	**16.12.**		**Hl. Sturmius, Abt**
		9:00	Hl. Messe für verstorbene Heidi Lechner für Schulfreund Erwin mit Einschluss der verstorbenen Klassenkameraden von Berg
		19:00	Pfarrheim Franzmühle: offener Gebetskreis (nach Cursillo)
Mittwoch	**17.12.**		**Mittwoch der 3. Adventswoche**
		9:00	Hl. Messe nur wenn Requiem
		14:30	Seniorennachmittag im Pfarrsaal im Schulgraben OHNE Gottesdienst: mit Waldramer Sängerinnen, Franz Schwaighofer und Norbert Weinhuber
		18:15	Maria-Hilf-Kapelle: Rosenkranz für den Frieden - jeden Mittwoch
Donnerstag	**18.12.**		**Donnerstag der 3. Adventswoche**
		9:00	Requiem Hans Miller
		18:00	Vesper im Advent
Freitag	**19.12.**		**Freitag der 3. Adventswoche**
		8:00	Weihnachtsgottesdienst Gymnasium
		18:00	Vesper im Advent
Samstag	**20.12.**		**Samstag der 3. Adventswoche**
		18:00	Vesper im Advent

Sonntag	**21.12.**		**4. ADVENT**
		10:00	Pfarrgottesdienst - "mit "Klöpfeln" – Edelweißer Kinder lassen den alten Brauch des „Anklöpfelns" wieder aufleben. Am Ende des Gottesdienstes bringen sie Verse und Lieder zur Aufführung. Sie bitten hierbei um eine Spende für das neue Bild der Knotenlöserin in der Kalvarienbergkirche Hl. Messe für Agathe und Friedrich Penninger 1. Jahresmesse für Rita Frank Hl. Messe für Franz Heubl und Eltern für die Eltern Anna und Georg Disl, Gerd Lorenz, für Brüder Klaus, Schorsch und Sepp, für Dr.Gihl und Klaus Riesch für Pfarrer Ernst Schmitt, für Peter Schäfer für Eltern Ludwig und Irmgard Müller mit Einschluss der Familie zum Gedenken an verst. Eltern, Familienangehörige und die armen Seelen für verstorbene Eltern Adler und Daigeler
		18:00	Vesper
Montag	**22.12.**		**Montag der 4. Adventswoche**
		9:00	Hl. Messe nur wenn Requiem
		18:00	Vesper im Advent
		19:00	Start Up - Die Woche beginnen: Gemeinsam, mit Gott, mit Dir
Dienstag	**23.12.**		**Hl. Johannes v. Krakau, Priester**
		9:00	Hl. Messe für Ulrike Gundermann zu Ehren der Hl. Schutzengel und des Hl. Erzengel Michael
		18:00	Vesper im Advent
Mittwoch	**24.12.**		**HEILIGER ABEND**
		22:30	Christmette
Donnerstag	**25.12.**		**HOCHFEST DER GEBURT DES HERRN - WEIHNACHTEN**
		10:00	Festgottesdienst Hl. Messe für Otto Mühlebach mit Familie für Hans und Maria Bartocha mit Sohn Michael für Elfriede Elisa Emma Kenneke und Mbotimasy
		18:00	feierliche Weihnachtsvesper
Freitag	**26.12.**		**HL. STEPHANUS, Erster Märtyrer**
		10:00	Hl. Messe für Sohn Waldemar und Ehemann Josef Kowol
		16:00	Dachshöhlen: Familienwaldweihnacht
Sonntag	**28.12.**		**FEST DER HEILIGEN FAMILIE**
		10:00	Pfarrgottesdienst Hl. Messe für Otto Mühlebach 1. Jahresmesse für Siegfrieda Franziska Jäger, Marielene Peterhans, Christine Glattenbacher, Johann Eckl für Elfriede Elsa - Emma Kenneke, für Mbotmimasy, Familie Vial, Familie Meyer, Familie Ruf
		18:00	Vesper

Montag	**29.12.**		**Hl. Thomas Becket, Bischof, Märtyrer**
		9:00	Hl. Messe nur wenn Requiem
		19:00	Start Up - Die Woche beginnen: Gemeinsam, mit Gott, mit Dir
Dienstag	**30.12.**		**6. Tag der Weihnachtsoktav**
		9:00	Hl. Messe für Mara und Janko Staric
Mittwoch	**31.12.**		**Hl. Silvester I., Papst**
		9:00	Hl. Messe nur wenn Requiem
		17:00	Feierliche Jahresschlussandacht mit Prozession und Te Deum **18:15** entfällt: Maria-Hilf-Kapelle: Rosenkranz für den Frieden - jeden Mittwoch
		19:00	Silvesterkonzert mit Josef Kronwitter (Trompete) und Angelika Sutor (Orgel) - Karten bei der Tourist-Information oder Abendkasse; Kosten 15 €
Donnerstag	**01.01.**		**NEUJAHR - HOCHFEST DER GOTTESMUTTER MARIA**
		10:00	Hl. Messe für Therese Waldherr und verst. Angehörige
		18:00	feierliche Marienvesper
Freitag	**02.01.**		**Hl. Basilius d. Gr. u. hl. Gregor v. Nazianz, Bischöfe, Kirchenlehrer**
		9:00	Hl. Messe - Herz-Jesu-Freitag - Anbetung vor dem Allerheiligsten bis 10.00 Uhr
Sonntag	**04.01.**		**2. SONNTAG NACH WEIHNACHTEN**
		10:00	Pfarrgottesdienst Hl. Messe für Ehemann Karl Scheifele zum 17. Jahresgedenken
		18:00	Vesper
Montag	**05.01.**		**Hl. Johannes Nepomuk Neumann, Bischof, Glaubensbote** *Wir bitten zu beachten: Am Montag. den 5. Januar 2026 ist das Pfarrbüro geschlossen.*
		9:00	Hl. Messe nur wenn Requiem
Dienstag	**06.01.**		**ERSCHEINUNG DES HERRN - EPIPHANIE**
		6:00	Festgeläute
		10:00	Hochamt Hl. Messe für Melchior Sappl
		18:00	feierliche Vesper

Kalvarienbergkirche

Mittwoch	**17.12.**		**Mittwoch der 3. Adventswoche**
		19:00	Lichterprozession ab Ölberg zur Kalvarienbergkirche, anschließend Engelamt - bitte Laternen/Kerzen mitbringen Stiftsmesse

Mühlfeldkirche

Freitag	**12.12.**		**Sel. Hartmann u. Gedenktag Unserer Lieben Frau in Guadalupe**
		6:30	Engelamt, anschließend gemeinsames Frühstück im Pfarrheim Franzmühle Hl. Messe für Irmengard Schwalb
Sonntag	**14.12.**		**3. ADVENT (Gaudete)**
		8:30	Hl. Messe für Rosa und Josef Geiger und verstorbene Angehörige für die heiligen Schutzengel für Eltern Elisabeth und Simon Bauer und für Rosa und Johann Mändle für Don Zlatko Brauchler
		15:30	ital. Gottesdienst
Freitag	**19.12.**		**Freitag der 3. Adventswoche**
		6:30	Engelamt, anschließend gemeinsames Frühstück im Pfarrheim Franzmühle Hl. Messe für Josef und Agathe Kohlhauf für Eltern Josef und Maria Riesch und Schwester Maria für Eltern Rosalia und Anton Heufelder und Maria und Josef Buckel
Sonntag	**21.12.**		**4. ADVENT**
		8:30	Hl. Messe, musik. gestaltet vom Trachtenverein Edelweiß – mit "Klöpfeln" – Edelweißer Kinder lassen den alten Brauch des „Anklöpfelns" wieder aufleben. Am Ende des Gottesdienstes bringen sie Verse und Lieder zur Aufführung. Sie bitten hierbei um eine Spende für das neue Bild der Knotenlöserin in der Kalvarienbergkirche für Werner Heider für alle Verstorbenen der Familie Johann Erhardt für Hildegard, Johannes und Felix Schiebek, für Rosa Gast und Rosa Mair für Vater und Opa Josef Ertl, Oma Maria Babel, für Friedel Bader, Thomas Rest und Adi Detter
Mittwoch	**24.12.**		**HEILIGER ABEND**
		16:00	Seniorenchristmette, musik. gestaltet durch Gesang und Klarinettenmusi für alle Verstorbenen aus dem Haus Peiß
Donnerstag	**25.12.**		**HOCHFEST DER GEBURT DES HERRN - WEIHNACHTEN**
		8:30	Hirtenamt Stiftsmesse für Rita und Pfr. Konrad Baumgartner für verst. Ehemann Bernhard Treutner und alle Verstorbenen der Familie Treutner für verst. Rosa, Max, Anton und Michael Attenbrunner für Berta Fritz und Johann Müller, alle Verstorbenen der Familie Leeb und Stasi Waldherr zum Learl

Freitag	**26.12.**		**HL. STEPHANUS, Erster Märtyrer**
		8:30	Hl. Messe, musik. gestaltet vom Mühlfeldchor und -orchester (Missa in F von Martin Goller OSB) für Agathe, Adolf und Martin Kohlhund für Friedrich und Agathe Penninger für Ehemann und Söhne Edgar und Johannes Kraus für Hilde und Peter Fischer und Anna und Anton Rößle für verstorbene Angehörige von Familie Noderer und Partenhauser für Marion Heyser, geb. Pabst für Magdalena Biermeier, für Großeltern Josef und Elisabeth Rest, Josef und Maria Ertl und für Großtante Maria Ertl für Chrstl Frei
		15:30	ital. Gottesdienst
Sonntag	**28.12.**		**FEST DER HEILIGEN FAMILIE**
		8:30	Hl. Messe
Donnerstag	**01.01.**		**NEUJAHR - HOCHFEST DER GOTTESMUTTER MARIA**
		8:30	entfällt: Hl. Messe
Sonntag	**04.01.**		**2. SONNTAG NACH WEIHNACHTEN**
		8:30	Hl. Messe
Dienstag	**06.01.**		**ERSCHEINUNG DES HERRN - EPIPHANIE**
		8:30	Hl. Messe für Franziska und Josef Peiß und Sohn Josef und für Anni und Hans Dietrich

Franziskanerkirche

Samstag	**13.12.**		**Hl. Odilia, Äbtissin und hl. Luzia, Märtyrin**
		16:00	Sakrament der Versöhnung: Gelegenheit zur Beichte und zum Gespräch
Sonntag	**14.12.**		**3. ADVENT (Gaudete)**
		9:00	Byzantinischer Gottesdienst in ukrainischer Sprache
		19:00	Jugendgottesdienst mit Aussendung des Friedenslichtes von Bethlehem - mitgestaltet von den Pfadfindern der DSPG Hl. Messe für verst. Eltern Johann und Kreszenz Förg nach Meinung für Don Cvitan Radosic
Samstag	**20.12.**		**Samstag der 3. Adventswoche**
		16:00	Sakrament der Versöhnung: Gelegenheit zur Beichte und zum Gespräch

Sonntag	**21.12.**		**4. ADVENT**
		19:00	Hl. Messe mit Bußgottesdienst, musik. gestaltet mit Zither und Orgel für die verst. Seelsorger und Ordensbrüder der Franziskanerkirche und des Franziskanerklosters Bad Tölz für Eltern und Hansi Seitner für Eckhard Springer und Gabi für Alois Hirner und seine Frau Olga Blank-Bals für die Verstorbenen der Familie Lukac
Mittwoch	**24.12.**		**HEILIGER ABEND**
		10:00	Beichtgelegenheit von 10 bis 12 Uhr
		16:00	Kinderkrippenfeier
Donnerstag	**25.12.**		**HOCHFEST DER GEBURT DES HERRN - WEIHNACHTEN**
		17:00	Hl. Messe der Ungarischen Mission
Samstag	**27.12.**		**HL. JOHANNES, Apostel, Evangelist**
		16:00	Sakrament der Versöhnung: Gelegenheit zur Beichte und zum Gespräch
Sonntag	**28.12.**		**FEST DER HEILIGEN FAMILIE**
		19:00	Hl. Messe, musik. gestaltet mit Zither und Gitarre
Samstag	**03.01.**		**Heiligster Name Jesu**
		16:00	Sakrament der Versöhnung: Gelegenheit zur Beichte und zum Gespräch
Sonntag	**04.01.**		**2. SONNTAG NACH WEIHNACHTEN**
		10:00	Gottesdienst der rumän.-orthodoxen Kirchengemeinde
		19:00	Hl. Messe, Musik: Ellbacher Bläser

Kuratie Ellbach

Freitag	**12.12.**		**Sel. Hartmann u. Gedenktag Unserer Lieben Frau in Guadalupe**
		10:00	Requiem für Anastasia Schmid mit anschl. Beerdigung
Donnerstag	**18.12.**		**Donnerstag der 3. Adventswoche**
		19:00	Engelamt mit Kirchenchor für Hildegard und Peter Fischer und zum Jahresgedenken für Johann Schmid
Sonntag	**21.12.**		**4. ADVENT**
		10:00	Hl. Messe, musikalisch gestaltet von den Bläsern für Lisa und Thomas Schallhammer für Christiane und Martin Mayr und Sepp Hölzl zum Hl. Leonhard und den Schutzengeln
Donnerstag	**25.12.**		**HOCHFEST DER GEBURT DES HERRN - WEIHNACHTEN**
		10:00	Festgottesdienst mit Kirchenchor Hl. Messe für Ehefrau, Mutter und Oma Anni Geisreiter für Hubert Schuster zum Jahresgedenken

Sonntag	**04.01.**		**2. SONNTAG NACH WEIHNACHTEN**
		10:00	Hl. Messe für verst. Verwandte und Freunde von Fam. Ibelherr
Dienstag	**06.01.**		**ERSCHEINUNG DES HERRN - EPIPHANIE**
		10:00	Festgottesdienst mit Aussendung der Sternsinger, gestaltet vom Kirchenchor Hl. Messe für Anni und Willi Lehmann zum Jahresgedenken und für alle verst. Angehörigen und Freunde für Ehemann, Vater, Opa, Uropa Anton Mayer zum Jahresgedenken

Pfarrkirche Hl. Familie

Freitag	**12.12.**		**Sel. Hartmann u. Gedenktag Unserer Lieben Frau in Guadalupe**
		17:00	Rosenkranz für den Frieden
Samstag	**13.12.**		**Hl. Odilia, Äbtissin und hl. Luzia, Märtyrin**
		18:00	Hl. Messe für verst. Eltern und Großeltern Josef und Barbara Klaffenbacher für vestorbene Frau Rosa Dietl
Montag	**15.12.**		**Montag der 3. Adventswoche**
		17:00	Rosenkranz
Mittwoch	**17.12.**		**Mittwoch der 3. Adventswoche**
		17:00	Rosenkranz
Donnerstag	**18.12.**		**Donnerstag der 3. Adventswoche**
		17:00	Rosenkranz mit Gebetsanliegen für Priester und Ordensberufe
Freitag	**19.12.**		**Freitag der 3. Adventswoche**
		17:00	Rosenkranz für den Frieden
Samstag	**20.12.**		**Samstag der 3. Adventswoche**
		18:00	Hl. Messe für Monika Friederichs für Alexander Eckmann
Montag	**22.12.**		**Montag der 4. Adventswoche**
		17:00	Rosenkranz
Mittwoch	**24.12.**		**HEILIGER ABEND**
		16:00	Kinderkrippenfeier mit Krippenspiel
		21:30	Christmette
Samstag	**27.12.**		**HL. JOHANNES, Apostel,**
		18:00	Patroziniumsgottesdienst musik. gestaltet vom Fischbacher Chor Hl. Messe für Hildegard und Nikolaus Öttl
Montag	**29.12.**		**Hl. Thomas Becket, Bischof, Märtyrer**
		17:00	Rosenkranz
Mittwoch	**31.12.**		**Hl. Silvester I., Papst**
		17:00	Rosenkranz

Donnerstag	**01.01.**		**NEUJAHR - HOCHFEST DER GOTTESMUTTER MARIA**
		17:00	Rosenkranz mit Gebetsanliegen für Priester und Ordensberufe
		18:00	Aussendung der Sternsinger
Freitag	**02.01.**		**Hl. Basilius d. Gr. u. hl. Gregor v. Nazianz, Bischöfe, Kirchenlehrer**
		17:00	Rosenkranz für den Frieden
Samstag	**03.01.**		**Heiligster Name Jesu**
		18:00	Hl. Messe
Montag	**05.01.**		**Hl. Johannes Nepomuk Neumann, Bischof, Glaubensbote**
		17:00	Rosenkranz
Dienstag	**06.01.**		**ERSCHEINUNG DES HERRN - EPIPHANIE**
		10:00	Hl. Messe

Filialkirche Fischbach

Sonntag	**14.12.**		**3. ADVENT (Gaudete)**
		10:00	Hl. Messe für Josef Heimgreiter (Klasenbauer) für Geschwister Noderer von Fam. Gerold für Anna Singer
Mittwoch	**24.12.**		**HEILIGER ABEND**
		21:00	Christmette (WGF)
Freitag	**26.12.**		**HL. STEPHANUS, Erster Märtyrer**
		10:00	Festgottesdienst mit Kirchenchor Stiftsmesse der Filialgemeinde Fischbach für Andreas Strauß für Ehemann und Vater Johann Heimgreiter
Sonntag	**28.12.**		**FEST DER HEILIGEN FAMILIE**
		10:00	Hl. Messe für Eltern Johann und Anna Singer für Kreszenz Ertl
Donnerstag	**01.01.**		**NEUJAHR - HOCHFEST DER GOTTESMUTTER MARIA**
		10:00	Hl. Messe
Dienstag	**06.01.**		**ERSCHEINUNG DES HERRN - EPIPHANIE**
		8:30	Hl. Messe mit Aussendung der Sternsinger für Johann und Elisabeth Heimgreiter zum Jahresgedenken für alle Verstorbenen aus dem Hause Singer (Kellershof) für Pater Ralf Preker ofm

Pfarrkirche Wackersberg

Samstag	**13.12.**		**Hl. Odilia, Äbtissin und hl. Luzia, Märtyrin**
		10:00	1. Jahrtag für Nikolaus Riesch (mit Chor)
		18:20	Rosenkranz für den Frieden - Beichtgelegenheit
		19:00	Hl. Messe für verstorbene Oma Gertrud Koch, für Rebecca zum Geburtstag für Mutter Anna Heller mit Einschluss des Vaters Johann Babtist und Bruder Peter zu Ehren der Mutter Gottes nach Meinung
Montag	**15.12.**		**Montag der 3. Adventswoche**
		8:30	Ewige Anbetung - Hl. Messe mit Aussetzung des Allerheiligsten – für eine arme Seele Betstunden: 9.00 h Lain, Untermberg / 10.00 h Oberarzbach, Schlegldorf / 11.00 h Wackersberg Dorf / 12.00 h Steinbach, Bibermühle, Bocksleiten / 13.00 h Arzbach / 14.00 h Burgern, Bach, Sauersberg / 15.00 h Höfen, Lehen, Schnaitt – 16.00 h Schlussandacht mit feierlichem Segen
Freitag	**19.12.**		**Freitag der 3. Adventswoche**
		19:00	Kirche Arzbach: Bußgottesdienst der Pfarreien Wackersberg und Arzbach
Sonntag	**21.12.**		**4. ADVENT**
		8:30	Hl. Messe - Gedenkmesse für die verstorbenen Gönner und Mitglieder des SV Wackersberg - Arzbach Thomasamt für die armen Seelen
		19:30	Weihnachtskonzert
Montag	**22.12.**		**Montag der 4. Adventswoche**
			19:00 entfällt: Hl. Messe
Mittwoch	**24.12.**		**HEILIGER ABEND**
		15:00	Kinderkrippenfeier
		21:00	Christmette
Donnerstag	**25.12.**		**HOCHFEST DER GEBURT DES HERRN - WEIHNACHTEN**
		19:00	Festgottesdienst für verstorbenen Vater Rudolf Langer zum 15. Todestag
Sonntag	**28.12.**		**FEST DER HEILIGEN FAMILIE**
		10:00	Hl. Messe zum Fest der Heiligen Familie - Herzliche Einladung für die Familien anlässl. des Festes der unschuldigen Kinder mit Segnung der Kinder
Montag	**29.12.**		**Hl. Thomas Becket, Bischof, Märtyrer**
		19:00	Hl. Messe um den Frieden in der Ukraine und im Heiligen Land für verst. Angehörige und Verwandte der Familien Lindner und Angermeier
Donnerstag	**01.01.**		**NEUJAHR - HOCHFEST DER GOTTESMUTTER MARIA**
		10:00	Hl. Messe zu Ehren der Mutter Gottes um Segen für die Pfarrei

Samstag	**03.01.**		**Heiligster Name Jesu**
		18:20	Rosenkranz für den Frieden - Beichtgelegenheit
		19:00	Hl. Messe
Montag	**05.01.**		**Hl. Johannes Nepomuk Neumann, Bischof, Glaubensbote**
			19:00 entfällt: Hl. Messe
Dienstag	**06.01.**		**ERSCHEINUNG DES HERRN - EPIPHANIE**
		8:30	Hl. Messe mit Aussendung der Sternsinger

Herzliche Einladung zum gemeinsamen Bußgottesdienst der Pfarreien Wackersberg und Arzbach

Freitag, 19. Dezember 2025 um 19 Uhr in der Filialkirche Herz Mariä in Arzbach

Filialkirche Arzbach

Freitag	**12.12.**		**Sel. Hartmann u. Gedenktag Unserer Lieben Frau in Guadalupe**
		19:00	Engelamt des Vereins Frauen-Leben-Wackersberg Hl. Messe für Schwester Barbara und Gottfried Willibald für Ehemann, Vater und Opa Nikolaus Heufelder und verstorbene Angehörige
Sonntag	**14.12.**		**3. ADVENT (Gaudete)**
		8:30	Pfarrgottesdienst für alle verstorbenen Pfarreimitglieder
		19:00	Heilige Nacht, vorgetragen von Alois Ostler, musik. begleitet von Heuwinkl Zwoagsang und Wackersberger Zithermusik
Mittwoch	**17.12.**		**Mittwoch der 3. Adventswoche**
		6:30	Engelamt
Donnerstag	**18.12.**		**Donnerstag der 3. Adventswoche**
		18:00	Dankmesse der Firma Kilian Willibald mit Gedenken der verstorbenen Mitarbeiter
Freitag	**19.12.**		**Freitag der 3. Adventswoche**
		19:00	Bußgottesdienst der Pfarreien Wackersberg und Arzbach Engelamt der Familie Riesch / Moarbauer Hl. Messe für Jan Sobik zum Geburtstag
Samstag	**20.12.**		**Samstag der 3. Adventswoche**
		18:20	Rosenkranz für den Frieden - Beichtgelegenheit
		19:00	Hl. Messe für Schwester und Schwägerin Anna Brandhofer von Klaus und Monika für Ehemann und Vater Alois Willibald für eine arme Seele

Mittwoch	**24.12.**		**HEILIGER ABEND**
		8:00	Beichtgelegenheit von 8 bis 9 Uhr
		16:30	Kinderkrippenfeier mit Hl. Messe
Donnerstag	**25.12.**		**HOCHFEST DER GEBURT DES HERRN - WEIHNACHTEN**
		8:30	Hirtenamt
Freitag	**26.12.**		**HL. STEPHANUS, Erster Märtyrer**
		8:30	Hl. Messe
			nach Meinung
Samstag	**27.12.**		**HL. JOHANNES, Apostel, Evangelist**
		18:20	Rosenkranz für den Frieden OHNE Beichtgelegenheit
		19:00	Hl. Messe zu Ehren des Hl. Johannes mit Weinsegnung
			für Hans Ertl von Enkel Tom Scheifl
			für eine arme Seele
Mittwoch	**31.12.**		**Hl. Silvester I., Papst**
		19:00	Jahresschlussgottesdienst
Donnerstag	**01.01.**		**NEUJAHR - HOCHFEST DER GOTTESMUTTER MARIA**
		19:00	Hl. Messe zu Ehren der Mutter Gottes - im Anschluss Gebet um geistliche Berufe
Freitag	**02.01.**		**Hl. Basilius d. Gr. u. hl. Gregor v. Nazianz, Bischöfe, Kirchenlehrer**
		19:00	Hl. Messe
			für Mutter und Oma Anna Brandhofer
Sonntag	**04.01.**		**2. SONNTAG NACH WEIHNACHTEN**
		8:30	Hl. Messe
		19:00	stille eucharistische Andacht
Montag	**05.01.**		**Hl. Johannes Nepomuk Neumann, Bischof, Glaubensbote**
		19:00	Festmesse

Krankenhauskapelle

Sonntag	**14.12.**		**3. ADVENT (Gaudete)**
		10:00	Hl. Messe
Sonntag	**21.12.**		**4. ADVENT**
		10:00	Hl. Messe
Mittwoch	**24.12.**		**HEILIGER ABEND**
		16:00	Christmette
Donnerstag	**25.12.**		**HOCHFEST DER GEBURT DES HERRN - WEIHNACHTEN**
		10:00	Festmesse
Freitag	**26.12.**		**HL. STEPHANUS, Erster Märtyrer**
		10:00	Wortgottesfeier
Sonntag	**28.12.**		**FEST DER HEILIGEN FAMILIE**
		10:00	Hl. Messe
Donnerstag	**01.01.**		**NEUJAHR - HOCHFEST DER GOTTESMUTTER MARIA**
		10:00	Wortgottesfeier
Sonntag	**04.01.**		**2. SONNTAG NACH WEIHNACHTEN**
		10:00	Wortgottesfeier

Telefon Krankenhaus-Seelsorge: 08041 - 5071100

Die Kirchen in unserem Pfarrverband im Überblick:

Stadtpfarrkirche Maria Himmelfahrt, Frauenfreithof 1, 83646 Bad Tölz
Pfarrkirche Heilige Familie, Kardinal-Wendel-Platz 6, 83646 Bad Tölz
Mühlfeldkirche, Salzstraße 35, 83646 Bad Tölz
Kalvarienbergkirche, Aufgang zum Kalvarienberg 20, 83646 Bad Tölz
Franziskanerkirche, Franziskanergasse 1, 83646 Bad Tölz
Filialkirche St. Johannes d. Täufer, Fischbach 47, 83646 Wackersberg
Kuratie St. Martin, Kirchstraße 6, 83646 Bad Tölz – Ellbach
Pfarrkirche St. Nikolaus, Dorfstraße 24, 83646 Wackersberg
Filialkirche Herz Mariä, Längentalstraße 4, 83646 Wackersberg-Arzbach
Krankenhauskapelle, Schützenstraße 15, 83646 Bad Tölz

Sonderkollekten:

Adveniat (24. u. 25.12.)	Kollekte für das Bischöfliche Hilfswerk
Patrozinium Hl. Familie (27.12.)	Kollekte für die Kirchenmusik
Afrikatag (6. Januar)	Kollekte für Missio in Afrika

Veranstaltungen außerhalb unserer Kirchen:

Samstag 20.12.
19:30

Pfarrheim Franzmühle:
Heilige Nacht - Filmvorführung "The Chosen"
im Pfarrheim Franzmühle
Samstag, 20. Dezember 2025 um 19:30 Uhr
Nach dem Kino Erlebnis laden wir Sie ein zum gemütlichen Beisammensein mit Glühwein / Tee und Spekulatius mit der Gelegenheit zum Gedankenaustausch – Eintritt ist frei
Es laden ein: Evangelische Kirchengemeinde und Pfarrei Maria Himmelfahrt Bad Tölz

Dienstag 23.12.
18:00

Restaurant Jailhouse Bad Tölz (Biertempel):
Weihnachten allein – das muss nicht sein !
Herzliche Einladung zu einer vorweihnachtlichen Feier am Dienstag, 23. Dezember um 18 Uhr. Es gibt festliches Essen und Programm inklusive Musik. Anmeldung bitte im Pfarrbüro unter T: 08041-761260

STADTPFARRKIRCHE MARIA HIMMELFAHRT BAD TÖLZ

Mittwoch, 31. Dezember 2025, 19.00 Uhr

Trompete & Orgel

SILVESTERKONZERT

Josef Kronwitter TROMPETE

Angelika Sutor ORGEL

Werke von
G. F. Händel, J. Haydn,
J. S. Bach, u. a.

Karten zu 15.- Euro, Schüler 5.- Euro, bei der Tourist-Information und an der Abendkasse

„Rettet unsere Welt – Zukunft Amazonas“ - dazu ruft das Lateinamerika-Hilfswerk Adveniat bei der bundesweiten Weihnachtsaktion der katholischen Kirche 2025 auf. „Unsere Welt“ steht für den einen Planeten, für die eine Schöpfung, die wir alle gemeinsam schützen müssen.

Die indigenen Völker leben im Einklang mit der Natur und sind damit wahre Umweltschützer. Ihre Territorien sind Inseln einer intakten und vielfältigen Natur. Doch angetrieben durch den weltweiten Hunger nach Gold, Erdöl, Holz und Fleisch dringen große Unternehmen legal und illegal in diese Gebiete vor, zerstören die Lebensgrundlage der indigenen Völker und ersticken die Lunge der Welt.

Adveniat und seine lokalen Partnerorganisationen stehen fest an der Seite der Indigenen. Gemeinsam unterstützen sie die Menschen am Amazonas mit rechtlichem Beistand, Verbesserung der Ernährungssituation durch Anpassung der Anbaumethoden an den Klimawandel, Versorgung mit sauberem Trinkwasser durch das Bohren von Brunnen sowie mit sauberer Energie durch den Bau von Solaranlagen.

Mit Ihrem solidarischen Beitrag zur Weihnachtskollekte setzen Sie ein Zeichen der Nächstenliebe für unsere Eine Welt.

Jede Spende zählt!

Spendenkonto
bei der Bank im Bistum Essen eG
IBAN: DE03 3606 0295 0000 0173 45
Oder spenden Sie online
www.adveniat.de
Bischöfliche Aktion Adveniat e.V.
Gildehofstraße 2 · 45127 Essen
Telefon 0201 1756-248 · spenden@adveniat.de

DZI Spenden-Siegel
Deutsches Zentralinstitut für soziale Fragen (DZI)
Ihre Spende kommt an!