27. JAHRGANG | NR. 51/52 | DONNERSTAG, 18. DEZEMBER 2025

AMTS- UND MITTEILUNGSBLATT

Buggingen

Liebe Bürgerinnen und Bürger
aus Buggingen, Seefelden und Betberg,

im Namen des Gemeinderats, der Mitarbeiterinnen und Mitarbeiter der Gemeindeverwaltung, des Bauhofs sowie der kommunalen Kindergärten wünsche ich Ihnen eine frohe und besinnliche Weihnachtszeit sowie alles Gute für das Jahr 2026!

Zum Jahresausklang möchte ich die Gelegenheit nutzen und mich herzlich bei allen bedanken, die sich in Vereinen, Kirchen, Verbänden oder als einzelne Person für unsere Gemeinde engagieren. Damit leisten Sie einen wichtigen Beitrag zu unserem Miteinander. Herzlichen Dank für Ihren großen Einsatz!

Beim **Neujahrsempfang der Gemeinde Buggingen** erfahren Sie mehr über die umgesetzten, die laufenden und die zukünftigen Projekte in unserer Gemeinde. Der Empfang findet am **Sonntag, 18. Januar 2026 ab 11 Uhr** in der Seefelder Winzerhalle statt. Hierzu lade ich Sie schon heute herzlich ein!

Ihr

Johannes Ackermann, Bürgermeister

NOTRUF

» **Polizei**		110
Polizeiposten Heitersheim		07634 506990
» **Feuerwehr**		112
Freiwillige Feuerwehr Buggingen		07631 175665
» **Rettungsdienst**		112
Krankentransporte		0761 19222
DRK Service-Zentrale		07631 18050
Vergiftungs-Informations-Zentrale Freiburg		0761 19240
» **Gas/Strom**	badenovaNETZE GmbH	08002 767767
» **Wasser**	Wassermeister	0171 2069863
» **Straßenbeleuchtung**	EDNetze	0800 9218180

SO ERREICHEN SIE UNS IM RATHAUS

» **Zentrale**	07631 1803-0
» **Ackermann, Johannes** Bürgermeister	1803-25
» **Bäumle, Sandra** Hauptamt, Standesamt	1803-36
» **Fütterer, Ralf** Bauamt	1803-33
» **Gyss, Santina** Rechnungsamt, Gemeindekasse	1803-28
» **Kaltenbach, Madeleine** Rechnungsamt	1803-22
» **Kowohl, Silke** Vorzimmer Bürgermeister	1803-25
» **Meyer, Birgit** Hauptamt, Öffentlichkeitsarbeit	1803-35
» **Pfeiffer, Sonja** Hauptamt, Standesamt	1803-23
» **Schillinger, Maryam** Rechnungsamt, Steuerveranlagung	1803-32
» **Schmidt, Susanne** Einwohnermeldeamt, Passamt, Soziales	1803-20
» **Speyer, Theo** Bauamt	1803-29
» **Vollmer, Beate** Bauamt, Breitband	1803-24
» **Waldmann, Aaron** Ordnungsamt, Friedhofsamt	1803-26
» **Wintermantel, Matthias**	1803-27
» **Telefax (Zentrale)**	1803-39

WEITERE RUFNUMMERN

» **Verein zur Unterstützung kranker Menschen Buggingen-Seefelden e.V.**, Jutta Lemke	07631 14941
» **DRK Häuslicher Pflegedienst**	07631 18050
» **Sozialstation Markgräflerland e. V.**	07631 17770
» **Schulpsychologische Beratungsstelle** Schulamt Freiburg	0761 595249400
» **Beratungsstelle für Eltern, Kinder und Jugendliche** Landkreis Breisgau-Hochschwarzwald	0761 21872411
» **„Nummer gegen Kummer" für Jugendliche**	0800 1110333
» **DGB-Mobbinggruppe**	07631 1836097
» **Telefonseelsorge Freiburg**	0800 1110111
» **Caritasverband Breisgau-Hochschwarzwald e.V.** Familienpflege	0761 8965451
» **Diakonisches Werk Breisgau-Hochschwarzwald**	07631 177740
» **Pflegestützpunkt Bad Krozingen** Durchwahl 2971 / 2972 / 2973 / 2974	0761 2187

BEREITSCHAFTSDIENSTE

» **Ärztlicher Bereitschaftsdienst** docdirekt.de - digitale Anlaufstelle der 116117 Medizinische Ersteinschätzung und Handlungsbedarf	116117
» **Kinderärztlicher Bereitschaftsdienst**	116117
» **Augenärztlicher Bereitschaftsdienst**	116117
» **Zahnärztlicher Bereitschaftsdienst**	0761 12012000
» **Tierärztlicher Bereitschaftsdienst**	01805 843763

DEFIBRILLATOR-STANDORTE

» **Buggingen, alter Bauhof, Hauptstraße 28**

» **Seefelden, ev. Pfarramt (Foyer), Kirchstraße 10 a**

APOTHEKEN

Der Wechsel der Dienstbereitschaft erfolgt jeweils um 8:30 Uhr.

Donnerstag, 18.12.2025
Fridolin-Apotheke
Müllheimer Str. 23, 79395 Neuenburg, Tel.: 07631 793700
Sonnenberg-Apotheke
Freiburger Str. 8, 79112 Freiburg, Tel.: 07664 1552

Freitag, 19.12.2025
Markgrafen-Apotheke
Luisenstr. 2, 79410 Badenweiler, Tel.: 07632 376
Schwarzwald-Apotheke
Tulpenbaumallee 22 A, 79189 Bad Krozingen, Tel.: 07633 8070468

Samstag, 20.12.2025
Apotheke am Blumenplatz
Hauptstr. 23, 79400 Kandern, Tel.: 07626 7970
K & K-Apotheke
Hexentalstr. 7, 79249 Merzhausen, Tel.: 0761 459450

Sonntag, 21.12.2025
Rats-Apotheke
Lammplatz 11, 79189 Bad Krozingen, Tel.: 07633 3790
Holzmarkt-Apotheke
Kaiser-Joseph-Str. 255, 79098 Freiburg, Tel.: 0761 31321

Montag, 22.12.2025
Zollmatten-Apotheke
Poststr. 22, 79423 Heitersheim, Tel.: 07634 510511
Weingarten-Apotheke
Krozinger Str. 7, 79114 Freiburg, Tel.: 0761 484200

Dienstag, 23.12.2025
Flora-Apotheke
Hauptstr. 123, 79379 Müllheim, Tel.: 07631 36340
Hölderle-Carré Apotheke Caunes
Konrad-Goldmann-Str. 5 A, 79100 Freiburg, Tel.: 0761 368898201

Mittwoch, 24.12.2025
Rhein-Apotheke
Schlüsselstr. 4, 79395 Neuenburg, Tel.: 07631 7710
easyApotheke Freiburg im Hbf
Bismarckallee 13, 79098 Freiburg, Tel.: 0761 2967780
Fortsetzung auf Seite 3

Apothekennotdienste online:
www.lak-bw.de/notdienstportal

IMPRESSUM

» **Herausgeber:** Gemeinde Buggingen
Tel.: 07631 18030, Fax 07631 180339,
gemeinde@buggingen.de, www.buggingen.de

» **Verantwortlich für den redaktionellen Teil:**
Bürgermeister Johannes Ackermann

» **Für den Anzeigenteil/Druck:**
Primo-Verlag Anton Stähle GmbH & Co. KG
Meßkircher Str. 45 , 78333 Stockach, Tel. 07771 931711,
Fax 07771 931740, E-Mail: anzeigen@primo-stockach.de
Homepage: www.primo-stockach.de

Apotheken- Fortsetzung von Seite 2

Donnerstag, 25.12.2025
Apotheke am Bahnhof
Bahnhofstr. 6, 79189 Bad Krozingen, Tel.: 07633 4747
K & K-Apotheke
Hexentalstr. 7, 79249 Merzhausen, Tel.: 0761 459450

Freitag, 26.12.2025
Bad-Apotheke
Bahnhofstr. 23, 79189 Bad Krozingen, Tel.: 07633 92840
Fohmann'sche Apotheke
Eisenbahnstr. 13, 79418 Schliengen, Tel.: 07635 556

Samstag, 27.12.2025
Schwarzwald-Apotheke
St.-Ulrich-Str. 2, 79189 Bad Krozingen, Tel.: 07633 4105
Belchen-Apotheke
Friedrichstr. 24 A, 79677 Schönau, Tel.: 07673 918140

Sonntag, 28.12.2025
Markgrafen-Apotheke
Luisenstr. 2, 79410 Badenweiler, Tel.: 07632 376
Hardt-Apotheke
Schwarzwaldstr. 16 A, 79258 Hartheim, Tel.: 07633 13355

Montag, 29.12.2025
Apotheke am Schillerplatz
Werderstr. 23, 79379 Müllheim, Tel.: 07631 12775
Urban-Apotheke
Hauptstr. 58, 79104 Freiburg, Tel.: 0761 3899630

Dienstag, 30.12.2025
Linden-Apotheke
Breitenweg 10 A, 79426 Buggingen, Tel.: 07631 3978
St. Wendelin-Apotheke
Farbgasse 10, 79291 Merdingen, Tel.: 07668 5812

Mittwoch, 31.12.2025
Flora-Apotheke
Hauptstr. 123, 79379 Müllheim, Tel.: 07631 36340
Sundgau-Apotheke
Sundgauallee 55, 79114 Freiburg, Tel.: 0761 85889

Donnerstag, 01.01.2026
Katharina-Barbara-Apotheke
Hauptstr. 48, 79295 Sulzburg, Tel.: 07634 8228
Hölderle-Carré Apotheke Caunes
Konrad-Goldmann-Str. 5 A, 79100 Freiburg, Tel.: 0761 368898201

Freitag, 02.01.2026
Fohmann'sche Apotheke
Eisenbahnstr. 13, 79418 Schliengen, Tel.: 07635 556
Münster-Apotheke
Kupfertorstr. 16, 79206 Breisach, Tel.: 07667 7299

Samstag, 03.01.2026
Rhein-Apotheke
Schlüsselstr. 4, 79395 Neuenburg, Tel.: 07631 7710
Batzenberg-Apotheke
Basler Str. 82, 79227 Schallstadt, Tel.: 07664 60180

Sonntag, 04.01.2026
Faust-Apotheke
Hauptstr. 52, 79219 Staufen, Tel.: 07633 958220
Belchen-Apotheke
Friedrichstr. 24 A, 79677 Schönau, Tel.: 07673 918140

Montag, 05.01.2026
Stadt-Apotheke
Hauptstr. 15, 79219 Staufen, Tel.: 07633 6263
Apotheke am Theater
Bertoldstr. 31, 79098 Freiburg, Tel.: 0761 39212

Dienstag, 06.01.2026
Schneckental-Apotheke
Schwabenmatten 3, 79292 Pfaffenweiler, Tel.: 07664 600900
Haslach-Apotheke
Carl-Kistner-Str. 33, 79115 Freiburg, Tel.: 0761 494000

Mittwoch, 07.01.2026
Markgrafen-Apotheke
Luisenstr. 2, 79410 Badenweiler, Tel.: 07632 376
Salus-Apotheke
Sonnenbrunnenstr. 13, 79112 Freiburg, Tel.: 07665 5020400

Donnerstag, 08.01.2026
Linden-Apotheke
Breitenweg 10 A, 79426 Buggingen, Tel.: 07631 3978
Europa-Apotheke
Richard-Müller-Str. 3 C, 79206 Breisach, Tel.: 07667 942055

Freitag, 09.01.2026
Apotheke am Bahnhof
Bahnhofstr. 6, 79189 Bad Krozingen, Tel.: 07633 4747
Katharinen-Apotheke
Meraner Weg 1, 79111 Freiburg, Tel.: 0761 491515

Samstag, 10.01.2026
Bad-Apotheke
Bahnhofstr. 23, 79189 Bad Krozingen, Tel.: 07633 92840
Engel-Apotheke
Herrenstr. 5, 79098 Freiburg, Tel.: 0761 34565

Sonntag, 11.01.2026
Bad-Apotheke
Bahnhofstr. 23, 79189 Bad Krozingen, Tel.: 07633 92840
Engel-Apotheke
Herrenstr. 5, 79098 Freiburg, Tel.: 0761 34565

Montag, 12.01.2026
Schwarzwald-Apotheke
St.-Ulrich-Str. 2, 79189 Bad Krozingen, Tel.: 07633 4105
Hubertus-Apotheke Caunes
Rotteckring 4, 79098 Freiburg, Tel.: 0761 34500

Dienstag, 13.01.2026
Breisgau-Apotheke
Staufener Str. 1, 79238 Ehrenkirchen, Tel.: 07633 5393
Loretto-Apotheke
Günterstalstr. 52, 79100 Freiburg, Tel.: 0761 74884

Mittwoch, 14.01.2026
Bad-Apotheke im Paracelsushaus
Freiburger Str. 20, 79189 Bad Krozingen, Tel.: 07633 150150
Markgrafen-Apotheke
Markgrafenstr. 68, 79115 Freiburg, Tel.: 0761 492286

AMTLICHE BEKANNTMACHUNGEN

Satzung zur Änderung der Satzung über die Erhebung der Vergnügungssteuer (Vergnügungssteuersatzung)

Aufgrund des § 4 der Gemeindeordnung für Baden-Württemberg (GemO) und der §§ 2, 8 Abs. 2 und 9 Abs. 4 des Kommunalabgabengesetzes für Baden-Württemberg (KAG) hat der Gemeinderat der Gemeinde Buggingen 15.12.2025 folgende Änderungssatzung beschlossen:

§ 1

§ 7 Abs. 1 erhält folgende Fassung:

(1) mit Gewinnmöglichkeit an den in § 2 Abs. 1 genannten Orten

23 v.H.

der elektronisch gezählten Bruttokasse. Bei Verwendung von Chips, Token und dergleichen ist der hierfür maßgebliche Geldwert zugrunde zu legen.

§ 2

Diese Satzung tritt am 01. Januar 2026 in Kraft. Gleichzeitig tritt § 7 Abs.1 der Änderungssatzung zur Satzung vom 24. März 2015 außer Kraft.

Hinweis nach § 4 Abs. 4 S. 4 GemO: Eine etwaige Verletzung von Verfahrens- oder Formvorschriften der Gemeindeordnung für Baden-Württemberg (GemO) oder aufgrund der GemO beim Zustandekommen dieser Satzung wird nach § 4 Abs. 4 GemO unbeachtlich, wenn sie nicht schriftlich oder elektronisch innerhalb eines Jahres seit der Bekanntmachung dieser Satzung gegenüber der Stadt/Gemeinde geltend gemacht worden ist; der Sachverhalt, der die Verletzung begründen soll, ist zu bezeichnen. Dies gilt nicht, wenn die Vorschriften über die Öffentlichkeit der Sitzung, die Genehmigung oder die Bekanntmachung der Satzung verletzt worden sind.

Buggingen, den 16.12.2025
gez. Johannes Ackermann, Bürgermeister

Satzung zur Änderung der Satzung über die Erhebung der Hundesteuer in Buggingen

Aufgrund von § 4 der Gemeindeordnung für Baden-Württemberg (GemO) sowie §§ 2 und 9 Abs. 3 des Kommunalabgabengesetzes für Baden-Württemberg (KAG) hat der Gemeinderat der Gemeinde Buggingen am 15.12.2025 folgende Änderung der Satzung über die Erhebung der Hundesteuer vom 19.11.1996 in der Fassung vom 16.11.2010 beschlossen:

§ 1

§ 5 Abs. 1 erhält folgende Fassung:

1. Die Steuer beträgt im Kalenderjahr für jeden Hund 102,00 €. Beginnt oder endet die Steuerpflicht im Laufe des Kalenderjahres, beträgt die Steuer den entsprechenden Bruchteil der Jahressteuer.

§ 2 Inkrafttreten

Diese Satzung tritt am 01. Januar 2026 in Kraft. Gleichzeitig tritt § 5 Abs. 1 der Satzung über die Erhebung der Hundesteuer in Buggingen vom 19.11.1996 in der Fassung vom 16.11.2010 außer Kraft.

Hinweis nach § 4 Abs. 4 S. 4 GemO: Eine etwaige Verletzung von Verfahrens- oder Formvorschriften der Gemeindeordnung für Baden-Württemberg (GemO) oder aufgrund der GemO beim Zustandekommen dieser Satzung wird nach § 4 Abs. 4 GemO unbeachtlich, wenn sie nicht schriftlich oder elektronisch innerhalb eines Jahres seit der Bekanntmachung dieser Satzung gegenüber der Stadt/Gemeinde geltend gemacht worden ist; der Sachverhalt, der die Verletzung begründen soll, ist zu bezeichnen. Dies gilt nicht, wenn die Vorschriften über die Öffentlichkeit der Sitzung, die Genehmigung oder die Bekanntmachung der Satzung verletzt worden sind.

Buggingen, den 16.12.2025
gez. Johannes Ackermann, Bürgermeister

WIR INFORMIEREN

Ehrungen für langjährige Mitarbeiter

Im November konnte Verwaltungsmitarbeiter Matthias Wintermantel auf eine 25-jährige Dienstzeit im öffentlichen Dienst zurückblicken. Er begann am 15. November 2000 seinen Dienst für die Gemeinde Buggingen, der er bis heute treu erhalten geblieben ist.

Frau Angelika Argast durfte am 01. Dezember 2025 ebenfalls die Dankesurkunde für 25-jährige Dienstzeit in Empfang nehmen. Seit Dezember 2000 betreut sie als Reinigungskraft den Seefelder Mathilde-Huntsinger-Amann Kindergarten.

Bei einem kleinen Umtrunk zusammen mit den Kolleginnen und Kollegen würdigte Bürgermeister Ackermann die Arbeit der beiden Geehrten und ihren Einsatz zum Wohle unserer Gemeinde.
Auf diesem Wege noch einmal „Herzlichen Glückwunsch".

Gemeindeverwaltung Buggingen

Für **die Kita Blumenwiese** sucht die Gemeinde Buggingen zum **nächstmöglichen Zeitpunkt** eine/n

Erzieher/in oder pädagogische Fachkraft (m/w/d) für den Ü3-Bereich

gem. § 7 KiTaG mit einem **Beschäftigungsumfang von 80 – 100 %** (Bitte den gewünschten Beschäftigungsumfang in der Bewerbung angeben). Die Einstellung erfolgt **unbefristet**, die Eingruppierung nach TVöD. Eine ausführliche Stellenbeschreibung finden Sie auf unserer Internetseite.

Für weitere Auskünfte stehen Ihnen Hauptamtsleiterin Sonja Pfeiffer *(Telefon: 07631/1803-23, E-Mail: personalamt@buggingen.de)* oder die Kita-Leitung *(Telefon: 07631 / 7050400, E-Mail: blumenwiese-buggingen@t-online.de)* gerne zur Verfügung.

Bitte richten Sie Ihre schriftliche Bewerbung **bis spätestens 19. Dezember 2025** an das Bürgermeisteramt Buggingen.

Wir freuen uns auf Ihre Bewerbung!

Bürgermeisteramt Buggingen
Hauptstraße 31 | 79426 Buggingen
Telefon: 07631/1803-0
stellenangebote.buggingen.de

Öffnungszeiten Rathaus

Vom **22.12.2025 bis 06.01.2026** ist das Rathaus vormittags von 7:30 bis 12:30 Uhr geöffnet. Am **24.12.** und **31.12.2025** bleibt das Rathaus geschlossen.

Hinweis zur Landtagswahl:
Sie errreichen uns am **23.12.2025** bis 16:00 Uhr unter Telefon 07631 180320. Von 16:00 – 18:00 Uhr sind wir mobil erreichbar unter 01577 9708484.

Ab dem 07. Januar 2026 gelten neue Öffnungszeiten. Diese sind:

Montag – Freitag: 8:00 – 12:00 Uhr
Montag: 14:00 – 16:00 Uhr
Mittwoch: 14:00 – 18:00 Uhr
Zusätzliche Termine nach Vereinbarung.

Bewegungstreff im Freien für lebenslange Fitness im Alltag

BEWEGUNGSTREFF im Freien

Die Gemeinde Buggingen bietet für alle Einwohnerinnen und Einwohner jeden Dienstag von 10:00 bis 10:45 Uhr den Bewegungstreff im Freien an – auch für Menschen ohne sportliche Vergangenheit. Im Bürgergarten hinter dem Rathaus oder vor dem Rathaus werden Übungen an der frischen Luft durchgeführt, die altbekannt und bewährt sind. Bequeme Kleidung ist ausreichend, es ist keine Sportkleidung erforderlich. Die Teilnahme ist kostenlos, es sind keine Anmeldung und Vereinszugehörigkeit erforderlich. Wir bieten „Nichtsportlern" im Alter die Möglichkeit, ihre Gesundheit möglichst lange zu erhalten und ihr Wohlbefinden zu steigern. **Je nach Zeit, Lust und Laune einfach kommen.**

Weitere Informationen bei Gaby und Markus Gramespacher (Tel.: 07631 10925)

Besetzung Rechnungsamt

Bitte beachten Sie: Rechnungsamt und Gemeindekasse sind von **Montag, 29.12.2025** bis einschließlich **Montag, 05.01.2026** nicht besetzt!

ABFALLBESEITIGUNG

Wurde Ihre Mülltonne nicht geleert?

Sollte Ihr Müllgefäß nicht geleert werden, rufen Sie bitte direkt bei der Einsatzzentrale der Firma REMONDIS an (Tel.: 0761 515090). Bei Anliegen rund um die Gelbe Tonne wird Ihnen unter der Servicenummer von REMONDIS weitergeholfen (Tel.: 0800 1223255, gebührenfrei).

Bei allgemeinen Fragen zu Müllgefäßen u. ä.

Bitte wenden Sie sich an die Abfallberatung (Tel.: 0761 21878844).

Weihnachtsbaum-Sammlung

Am **Donnerstag, 08.01.2026**, wird die Firma REMONDIS ab 7:00 Uhr eine Weihnachtsbaum-Sammlung durchführen.
Damit Ihr Baum mitgenommen werden kann, ist es wichtig, dass Ihr Baum

- rechtzeitig zur Abfuhr am Straßenrand und für die Einsammler gut sichtbar bereit gestellt,
- nicht größer als 2,50 m (maximal normale Raumhöhe)
- vollständig abdekoriert ist.

Die Mitarbeiter der Firma REMONDIS sind angewiesen Bäume, die nicht vollständig abdekoriert sind, stehen zu lassen. Diese Bäume sind dann vom Eigentümer selbst zu entsorgen oder können auf einer Grünschnitt-Annahmestelle der ALB sauber abgeben werden. Falls Sie noch Fragen haben, rufen Sie an: Abfallberatung des Landkreises (Tel.: 0761 21879707) www.breisgau-hochschwarzwald.de

KINDER, SCHULE & BILDUNG

EV. KINDERTAGESSTÄTTE SCHATZKISTE

Kindergartenkinder in der Kirche

Am Freitag, dem 12.12., feierten die Kinder der Kita Schatzkiste mit ihren Erzieherinnen und Erziehern einen Adventsgottesdienst in der evangelischen Kirche. Gemeinsam machten sich alle um 10 Uhr vom Kindergarten aus auf den Weg. Schon von Weitem konnte man das Läuten der Kirchenglocken hören. An der Kirche angekommen wurde es dann sehr leise. Alle durften ihre Jacken ausziehen und mit Begleitung von weihnachtlicher Musik durch den Gang nach vorne laufen und sich einen Platz auf den Bänken suchen.
Moderiert und geleitet wurde der Gottesdienst von einer Mitarbeiterin des Kindergartens, die die Kinder in der Kirche willkommen hieß. Um den Advent, der in den vergangenen Wochen im Kindergarten immer wieder thematisiert wurde, ging es auch im Gottesdienst. Dass Gott seinen Sohn Jesus auf die Erde gesandt hat um uns Menschen seine Liebe zu zeigen, und dass er nicht mehr weit weg, sondern ganz nah ist, das ist der Grund warum wir Weihnachten feiern.
Gemeinsam sangen dann Kleine und Große das Lied „Ja, dann ist Advent!". Wunderschön klang das in der Kirche, und alle sangen laut und freudig mit!
Im Anschluss durften die Kinder und Erwachsenen das Theaterstück „Das kleine Glühwürmchen" erleben. Das kleine Glühwürmchen ist auf der Suche nach seinen Artgenossen. Auf seiner Reise entdeckt es viele andere Lichtquellen und findet zum Schluss den Stall mit dem Jesuskind in der Krippe, wo bereits viele andere Glühwürmchen für das Baby leuchten. Viele Kinder durften sich an dem Stück beteiligen und spielten ihre Rolle mit viel Freude. Und die jungen Zuschauer waren ganz gebannt und gaben am Ende begeistert Applaus.
Zu einem Gottesdienst gehört auch Gebet. Die Kinder hatten in ihren Kindergartengruppen Fürbitten formuliert und einige mutige Kinder trugen diese Fürbitten auf der Bühne vor. Am Ende erklang dann ein gemeinsames „Amen" durch die Kirche.
Zum Schluss durften alle nach vorne kommen und gemeinsam im Kreis wurde das Lied „Tragt in die Welt nun ein Licht" gesungen. Und mit diesem Gedanken im Herzen endete der Adventsgottesdienst.

Wir bedanken uns bei der evangelischen Kirchengemeinde, dass wir die Kirche nutzen durften und sie extra für uns auch muckelig warm war. So konnten wir in entspannter Atmosphäre einen besinnlichen Gottesdienst mit den Kindern feiern und erleben.

Christine Müller

GRUNDSCHULE BUGGINGEN

Krippenspiel

Adventlicher Besuch der Klasse 3b in der Seniorenwohnanlage Buggingen

Am Vormittag des 15.12.2025 machte sich die Klasse 3b der Grundschule Buggingen auf den Weg in die nahegelegene Seniorenwohnanlage, um den Bewohnerinnen und Bewohnern eine besondere Freude zu bereiten. Die Kinder führten mit viel Begeisterung ihr Krippenspiel auf und sorgten damit für eine stimmungsvolle vorweihnachtliche Atmosphäre.
In dem Krippenspiel wunderten sich die Tiere im Stall darüber, wer mitten in der tiefen Nacht zu ihnen kam. Doch die Sorge, ob überhaupt genug Platz im Stall sei, stellte sich schnell als unbegründet heraus und alle staunten berührt über das Wunder dieser heiligen Nacht. Die einzelnen Szenen wurden ergänzt durch bekannte, traditionelle Weihnachtslieder, die von den Zuschauerinnen und Zuschauern textsicher und fröhlich mitgesungen wurden. Dabei war die Vorfreude auf das Weihnachtsfest bei allen Beteiligten spürbar.

Nach dem Gedichtvortrag „Kunterbunte Weihnachtswünsche", von Eva Karnetzky tauschten sich Jung und Alt darüber aus, was sie an der Weihnachtszeit besonders schön finden. Dieser persönliche Moment sorgte für viele lächelnde Gesichter.
Am Ende des Vormittags spazierten die Kinder mit ihren Lehrerinnen glücklich und erfüllt zurück in die Schule. Allen wurde bewusst, wie schön es ist, gemeinsam Zeit zu verbringen und anderen Menschen eine Freude zu bereiten – ganz besonders in der Vorweihnachtszeit.

Ulrike Heindl

GEMEINDEBÜCHEREI

Hauptstr. 14, 79426 Buggingen,
Tel.: 07631 3875, E-Mail: buecherei-buggingen@t-online.de,
www.gemeindebuecherei.buggingen.de

Öffnungszeiten:

Montag	16:30 – 18:30 Uhr
Dienstag	15:00 – 17:00 Uhr
Donnerstag	16:30 – 18:30 Uhr
Freitag	09:30 – 11:30 Uhr

In den Weihnachtsferien bleibt die Bücherei von **Montag 22.12.2025 bis einschließlich Dienstag, 06.01.2026 geschlossen**. Ab **Donnerstag, 08.01.2026** sind wir wieder zu den gewohnten Öffnungszeiten für Sie da.

Wir wünschen allen ein besinnliches Weihnachtsfest und einen guten Start ins neue Jahr.
Ihr Bücherei-Team

VHS BUGGINGEN

Volkshochschule Markgräflerland/Jugendkunstschule Markgräflerland

Gerbergasse 8, 79379 Müllheim, Tel.: 07631 16686, Fax: 07631 16499
E-Mail: info@vhs-markgraeflerland.de,
www.vhs-markgraeflerland.de

Bürozeiten:

Montag	09:00 – 12:00 Uhr	
Dienstag	09:00 – 12:00 Uhr	14:00 – 16:00 Uhr
Donnerstag	09:00 – 12:00 Uhr	14:00 – 18:00 Uhr
Freitag	09:00 – 12:00 Uhr	

Freies Tanzen für Frauen

Die Wahrnehmung schärfen für das was ist, was war und was noch kommen, lösen oder sich entwickeln darf. Spüre deine ureigenen Bedürfnisse und gib dir Raum.
Freitags, ab 16.01.2026, 18:00 – 20:00 Uhr, 2x, Müllheim

Kurzzeit-Kur mit basischer Ernährung

Eine Kurzzeit-Kur fördert die Entsäuerung und die Mineralisierung des Organismus, der Normalisierung des Stoffwechsels und das Erreichen des persönlichen Wunschgewichtes.
Montags, ab 02.02.2026, 18:00 – 20:00 Uhr, 3x, Müllheim

Blitzentspannung – Die Kunst sich schnell zu entspannen

Samstag, 10.01.2026, 14:00 – 18:00 Uhr, Müllheim

Block-Heiz-Kraftwerke – Strom und Wärme effizient erzeugen

Donnerstag, 15.01.2026, 18:00 – 19:30 Uhr, Müllheim

Motorsägen Grundlehrgang-Theorie und Praxis

Freitags, ab 09.01.2026, 14:00 – 19:00 Uhr, 2x, Müllheim

Life Kinetik Infotermin

Life Kinetik – eine neue Trainingsform zum Erhalt und zur Steigerung der geistigen und körperlichen Fitness mit hoher Nachhaltigkeit, die das Gehirn mittels nicht alltäglichen, koordinativen, kognitiven und visuellen Aufgaben fördert.
Montag, 09.02.2026, 18:00 – 19:30 Uhr, Müllheim

Weitere Informationen über Anmeldung, Terminen und Gebühren erhalten Sie auf unserer Homepage, per E-Mail oder telefonisch.

WEITERFÜHRENDE SCHULEN

Gertrud-Luckner-Gewerbeschule

Nach dem Schulabschluss den Berufseinstieg wagen? Oder nach der abgeschlossenen Ausbildung weiterbilden?
Die Gertrud-Luckner-Gewerbeschule Freiburg stellt sich vor:

Zeit: **13.01.2026, ab 17:00 Uhr**
Ort: Bissierstraße 17, 79114 Freiburg
Was: **Tag des offenen Hauses**
Schularten: Einjährige Berufsfachschule Ernährung, Einjährige Berufsfachschule Körperpflege, Einjährige Berufsfachschule Druck- und Medientechnik, Zweijährige Berufsfachschule für Änderungsschneiderei, Zweijährige Berufskolleg für Foto- und Medientechnische Assistenz (mit Zusatzprogramm Fachhochschulreife)

Zeit: **12.01.2026, 19:00 Uhr**
Ort: Kirchstraße 4, 79100 Freiburg, Aula
Was: Infoabend
Dreijähriges Berufskolleg Grafik-Design (mit Zusatzprogramm Fachhochschulreife)

Zeit: **09.02.2026, 19:00 Uhr**
Ort: Kirchstraße 4, 79100 Freiburg, Aula
Was: Infoabend
Abitur, Fachhochschulreife und mittlerer Abschluss auf dem zweiten Bildungsweg
Natürlich findest Du uns auch auf der Jobstartbörse Freiburg am 04. und 05.02.2026!

Weitere Informationen unter: www.glg-freiburg.de
Wir freuen uns auf dich

VEREINSMITTEILUNGEN

BERGMANNSKAPELLE BUGGINGEN E.V.

Wir wünschen Frohe Weihnachten

Das Jahr neigt sich dem Ende zu und die Bergmannskapelle Buggingen schaut auf ein schönes und erfolgreiches Jahr zurück.

Heute möchten wir ein herzliches Dankeschön an alle Mitglieder und Freunde des Vereins aussprechen: Vielen Dank für die vielfältige Unterstützung im vergangenen Jahr!

Nun wünschen wir Ihnen ein besinnliches Weihnachtsfest und einen guten Rutsch in das Jahr 2026 mit viel Gesundheit, Glück und Freude!

Wir freuen uns schon sehr auf das nächste Jahr mit unvergesslichen Konzerten und Erlebnissen.

Ihre Bergmannskapelle

BERGMANNSVEREIN BUGGINGEN E.V.

Mettenschicht

Die diesjährige Mettenschicht findet am **20. Dezember 2025** ab 18:00 Uhr in der Hauerstube statt.
Dazu laden wir alle Mitglieder und dem Bergmannsverein Nahestehende gerne ein.

Festliche Barbarafeier des Bergmannsvereins Buggingen

Am Samstag, 6. Dezember, erstrahlte die Winzerhalle in Seefelden im Glanz der Tradition: Der Bergmannsverein lud zur Barbarafeier ein – und viele Gäste folgten diesem Ruf. Den Auftakt bildete der feierliche Berggottesdienst, den Pfarrer Krause mit bewegenden Worten gestaltete.
Für musikalische Höhepunkte sorgte das Akkordeonorchester Heitersheim unter der Leitung von Karin Fleck. Mit schwungvollen Melodien und gefühlvollen Klängen verliehen die Musikerinnen und

Musiker der Feier eine besondere Atmosphäre, die das Publikum begeisterte. Auch das leibliche Wohl kam nicht zu kurz: Der Bürgerverein Buggingen übernahm die Bewirtung und verwöhnte die Gäste. Die herzliche Gastfreundschaft trug dazu bei, dass sich alle rundum wohlfühlten. Ein großes Dankeschön gilt den zahlreichen Helferinnen und Helfern, die mit ihrem Einsatz hinter den Kulissen zum Gelingen des Festes beitrugen. Die Barbarafeier zeigte eindrucksvoll, wie lebendig Tradition sein kann – ein Fest voller Gemeinschaft, Musik und Dankbarkeit, das noch lange in Erinnerung bleiben wird.
Elmar Späth

BUGGINGER TURNERSCHAFT 1921 E.V.

Frohe Weihnachten und ein gutes, gesegnetes neues Jahr wünscht die Bugginger Turnerschaft 1921 e.V.

SPIELVEREINIGUNG 09 BUGGINGEN/SEEFELDEN E.V.

Wir machen Pause ...

... deswegen bleibt unser Clubheim **vom 13.12.2025 bis 26.01.2026 geschlossen!**

Ausnahmen:

- 23.12.2025 ab 18 Uhr: Weihnachtsbier
- 03.01.2026 ab 15 Uhr: Skatturnier

Wir wünschen besinnliche und sportliche Feiertage und einen guten Start ins Jahr 2026!

Die Jogging- und Nordic Walking-Gruppe trifft sich an den folgenden Tagen (bei Wind und Wetter)

- Mittwoch und Freitag um 18:30 Uhr
- Sonntag und Montag freies Training (nach Absprache in der App-Gruppe)

Gestartet wird in Buggingen vom Lindenplatz (katholische Kirche) aus. Freitags geht's beim Clubheim der SPVGG 09 Buggingen/Seefelden los. Es gibt unterschiedliche Leistungsgruppen. Jeder kann sich nach seinem Niveau einer Gruppe anschließen, so dass sich alle Läuferinnen und Läufer entsprechend ihres Fitnesszustands wohlfühlen können.

Kontaktmöglichkeiten für zusätzliche Infos

Daniel Sommer (Tel.: 0170 2342033), Petra Huber (Tel.: 0157 72150180), kontakt@lg-buggingen.de, www.lg-buggingen.de

BÜRGERVEREIN BUGGINGEN E.V.

Der Bürgerverein Buggingen wünscht allen Mitgliedern sowie der gesamten Einwohnerschaft ein frohes und besinnliches Weihnachtsfest sowie einen guten Start in ein gesundes neues Jahr.

Die Vorstandschaft

DRK-ORTSVEREIN BUGGINGEN

Treffpunkt digital am 15. Januar

Am Donnerstag, 15. Januar, organisiert das Team der Seniorenarbeit im DRK-Kreisverband Müllheim wieder einen „Treffpunkt digital" im Rotkreuzhaus Müllheim (Moltkestraße 14a). Hierbei erhalten Senior/innen von ehrenamtlichen Digitallotsen in Form einer 1-zu-1-Betreuung Unterstützung und Anleitung bei der Nutzung von Smartphone, Tablet oder Laptop. Je Nachmittag werden zwei Sprechstunden angeboten (14:00 bis 14:45 Uhr und 15:00 bis 15:45 Uhr). Um eine Anmeldung über die Servicezentrale des DRK-Kreisverbandes wird ausdrücklich gebeten (Tel.: 07631 18050, E-Mail: servicestelle@drk-muellheim.de).

Ehebach-Café in der Seniorenwohnanlage am 13. Januar

Das Team der DRK-Seniorenarbeit in Buggingen lädt am Dienstag, 13. Januar, um 14:30 Uhr zum Ehebach-Café im Gemeinschaftsraum

der Seniorenwohnanlage (Hauptstraße 3) ein. Beim Ehebach-Café können alle, die sich zu einem gemütlichen Plausch bei Kaffee und Kuchen treffen möchten, sowie Freunde von Brett- und Kartenspielen auf ihre Kosten kommen. Für das Ehebach-Café steht für alle Senioren aus der Gesamtgemeinde Buggingen der bewährte Fahrdienst der Alterskameraden der Feuerwehr zur Verfügung. Anmeldungen über die DRK-Servicezentrale (Tel.: 07631 18050).

DRK beteiligt sich an Baumpflanzchallenge

Im Rahmen der Baumpflanzchallenge auf Social Media hat unser DRK-Ortsverein gemeinsam mit dem Jugendrotkreuz einen Baum für den Kindergarten Seefelden gepflanzt. Bei der Baumpflanzchallenge pflanzen Hilfsorganisationen und Vereine einen Baum und teilen ein Foto oder Video davon auf Social Media. Anschließend werden weitere Vereine nominiert, ebenfalls an der Baumpflanzchallenge teilzunehmen. Durch diese Aktion wurden in den letzten Monaten mehrere tausend Bäume gepflanzt.
Wir danken dem DRK Heitersheim für die Nominierung und dem Mathilde-Huntsinger-Amann Kindergarten für die Zusammenarbeit! Das Video zu unserer Baumpflanzaktion können Sie auf unserem Instagram und Facebook Account ansehen oder unter dem QR-Code abrufen.

LANDFRAUENVEREIN BUGGINGEN-SEEFELDEN

„Gemeinsam Spaß haben macht die schönsten Erinnerungen!“

Wir danken euch herzlich für eure großartige Unterstützung bei unseren Aktivitäten. Es hat riesigen Spaß gemacht, Zeit miteinander zu verbringen, und wir freuen uns schon auf viele neue, fröhliche Momente im kommenden Jahr!

Frohe Weihnachten und ein gesegnetes neues Jahr 2026
Wünscht das LandFrauen-Team Buggingen-Seefelden

Einladung zur Generalversammlung am Dienstag, 13.01.2026

Liebe Mitglieder,

hiermit laden wir euch ganz herzlich zu unserer Genenalversammlung am **Dienstag, 13.01.2026 um 19:00 Uhr** in die LandFrauenstube in Seefelden ein.

Tagesordnung:

1. Begrüßung
2. Totengedenken
3. Tätigkeitsbericht
4. Kassenbericht
5. Bericht der Kassenprüfer
6. Entlastung der Vorstandschaft
7. Verschiedenes, Wünsche, Anträge

Anträge und Vorschläge zur Tagesordnung können bis **05.01.2026** unter info@landfrauen-buggingen.de eingereicht werden.
Wir freuen uns auf euch und verbleiben bis dahin.

Herzliche Grüße
gez. Regina Hunzinger und Eva Pässler
mit dem Vorstandsteam der LandFrauen Buggingen-Seefelden mit Grißheim, Heitersheim und Hügelheim

Nähkurse – Erlernen einer Kreativtechnik

1. Kurs: Beginn Montag, 12.01.26 oder
2. Kurs: Beginn Mittwoch, 14.01.26 jeweils 6 Kursabende von 19:00 – 22:00 Uhr

Nähkurs für Einsteiger und Wiedereinsteiger. Bitte Nähmaschine und Nähutensilien wie auch Stoffe und Schnittmuster mitbringen.
Ort: Landfrauenstube Seefelden, Altes Rathaus
Kosten: Mitglieder 50 €, Nichtmitglieder 70 € (Konto LandFrauen Buggingen-Seefelden, Volksbank Breisgau-Markgräflerland DE40 6806 1505 0006 0148 01)
Referentin: Gisela Höfler, Fadenlauf in Heitersheim
Teilnehmeranzahl begrenzt.
Anmeldung und Info bei Barbara Gramespacher (Tel.: 07634 4844, E-Mail: Barbara.Gramespacher@gmail.com).

Qigong – Entspannt, gelassen und hellwach

Qigong ist ein wichtiger Bestandteil der traditionellen chinesischen Medizin und trägt genau wie Tai-Chi zur Entspannung von Körper und Geist bei. Im Vordergrund stehen verschiedene sanfte, entspannende und vitalisierende Körperübungen um Energie aufzutanken und Spannungen los zu lassen.
Wann: **Montag, 02.02., 09.02., 23.02.26,**
jeweils von 18:00 – 19:00 Uhr
Wo: LandFrauenstube, Altes Rathaus in Seefelden
Übungsleiterin: Diana Reichenbach
Kursgebühr: Mitglieder 25 € / Nichtmitglieder 30 €
Bitte Matte, Handtuch, bequeme Kleidung mitbringen.
Hierzu sind alle Mitglieder und Nichtmitglieder herzlich eingeladen.
Wir freuen uns auf euch. Teilnehmeranzahl begrenzt.
Anmeldung bei Barbara Gramespacher (Tel.: 07634 4844,
E-Mail: Barbara.Gramespacher@gmail.com).

VERBAND FÜR WOHNEIGENTUM

Der Verband Wohneigentum Buggingen wünscht allen Mitgliedern, Freunden und Einwohnern Frohe Weihnachten und Gesundheit im Neuen Jahr.
Die Vorstandschaft

VEREIN ZUR UNTERSTÜTZUNG KRANKER MENSCHEN BUGGINGEN-SEEFELDEN E.V.

Auch im Jahre 2025 konnte der Krankenpflegeverein Buggingen seine Mitglieder bei der Ausleihe von Geräten unterstützen. Der Verein möchte sich hiermit herzlich für die finanziellen Zuwendungen und sonstige Unterstützung bedanken. Wir bedanken uns für das erbrachte Vertrauen und wünschen allen eine gesegnete Weihnacht und für das Jahr 2026 alles Gute, Glück und vor allem Gesundheit.

Ihr Verein zur Unterstützung kranker Menschen
Buggingen-Seefelden e.V. *Gert Schladebach, Schriftführer*

ROTHUUS CAFÉ BUGGINGEN E.V.

Unsere Öffnungszeiten im Dezember:

Samstag und Sonntag 13 – 18 Uhr sowie zu unseren Veranstaltungen

Kommen Sie vorbei auf Kaffee, Kuchen, Torten, Eis, Flammkuchen, Bier, Wein, Sekt uvm.
Samstag ist außerdem Waffeltag!

Veranstaltungen

Spielenachmittage für Jung & Alt am Samstag, 20.12.,15 Uhr

Es gibt Spiele vor Ort. Oder haben Sie ein tolles Spiel zu Hause und möchten es mitbringen? Gern! Auf die Würfel, fertig, los!

Zum Vormerken im Januar

Langer Friddig am 09.01.2026, 18 – 22 Uhr

Lauschiges Zusammensitzen am Freitagabend.
Weitere Infos zu unserem kulinarischem Special gibt es bald über unsere Homepage und Socialmedia Kanäle.

Zämme chu mit Wein und Musik am 24.01.2026, 18 – 21 Uhr

Diesmal begrüßen wir die Schlageroldies bei uns.
Weitere Infos folgen.

Weitere Infos finden Sie auch auf ...

... unserer Homepage: www.rothuus-cafe.de
... Instagram: rothuus_cafe_buggingen
... Facebook: Rothuus Café Buggingen

Ihr Verein Rothuus Café Buggingen

KIRCHENNACHRICHTEN

EV. KIRCHENGEMEINDE BUGGINGEN-GRISSHEIM

Evangelisches Pfarramt Buggingen
Hauptstraße 52, 79426 Buggingen
Pfarrer: vakant
Pfarramtssekretärin Larissa Behringer
E-Mail: Buggingen@kbz.ekiba.de
Tel.: 07631 2439
Homepage: buggingen.ekbh.de

Öffnungszeiten:
Montag 14:00 – 16:00 Uhr
Mittwoch 10:00 – 12:00 Uhr

Gottesdienste

Freitag, 19. Dezember 2025
16:00 Uhr, Buggingen, Wohngruppe (Hauptstraße 3): Gottesdienst (Pfrin. Goers), anschließend werden gemeinsam Adventslieder gesungen

Sonntag, 21. Dezember 2025
4. Advent
18:00 Uhr, Buggingen, ev. Kirche: Taizégottesdienst

Mittwoch, 24. Dezember 2025
Heiligabend
- 15:00 Uhr, Grißheim, kath. Kirche: Familiengottesdienst mit Krippenspiel
- 16:30 Uhr, Buggingen, ev. Kirche: Familiengottesdienst mit Krippenspiel

Donnerstag, 25. Dezember 2025
1. Weihnachtstag
09:30 Uhr, Buggingen, ev. Kirche: Gottesdienst (Pfrin. Goers)

Freitag, 26. Dezember 2025
2. Weihnachtstag
10:30 Uhr, Müllheim, Stadtkirche: Gottesdienst (Pfr. Siehl)

Sonntag, 28. Dezember 2025
10:30 Uhr, Niederweiler, Martinskirche: Gottesdienst (Pfr. Siehl)

Mittwoch, 31. Dezember 2025
Altjahresabend
17:00 Uhr, Buggingen, ev. Kirche: Gottesdienst (Pfrin. Goers)

Dienstag, 06. Januar 2026
Dreikönigstag
17:00 Uhr, Badenweiler, Pauluskirche: Gottesdienst mit „Bethlehem" (Musical) und Sternsinger

Sonntag, 11. Januar 2026
09:30 Uhr, Buggingen, ev. Kirche: Gottesdienst (Pfr. Siehl)

Krippenspiel
Proben sind immer Donnerstags von 17 – 18 Uhr in der evangelischen Kirche. Die Generalprobe ist am Dienstag, 23.12.25 von 17 – 18 Uhr und die Aufführung am 24.12.25 um 16:30 Uhr in der ev. Kirche.

Bestattungen
Bitte wenden sie sich an Pfarrer Gerd Siehl (Tel.: 07631 366220, E-Mail: Gerd.Siehl@kbz.ekiba.de) oder Pfarrerin Britta Goers (Tel.: 07631 3504, E-Mail: Britta.Goers@kbz.ekiba.de).

Seelsorge
Wenden Sie sich in seelsorglichen Angelegenheiten bitte an Pfarrer Gerd Siehl, Müllheim (Tel.: 07631 366220, Mobil: 0175 2441816, E-Mail: Gerd.Siehl@kbz.ekiba.de).

Wir wünschen Ihnen allen friedvolle, gesegnete Feiertage.
Ihre Kirchengemeinde Buggingen-Grißheim

EV. KIRCHENGEMEINDE BETBERG-SEEFELDEN

Evangelisches Pfarramt Betberg-Seefelden
Kirchstraße 10 a
79426 Buggingen-Seefelden
Pfarrer Dr. Dirk Kellner
Tel.: 0151 57935861 oder 07634 2896
Sprechzeiten:
z. Zt. nur nach telefonischer Absprache

Pfarramt Seefelden
Pfarrsekretärin Anna Breisacher
Tel.: 07634/2896, Mittwoch 8:30 – 12:00 Uhr
E-Mail: Betberg-Seefelden@kbz.ekiba.de
https://eki-betberg-seefelden.de

Donnerstag, 18. Dezember 2025
17:00 – 18:00 Uhr, Seefelden, Gemeindehaus: Krippenspielprobe

Sonntag, 21. Dezember 2025
10:00 Uhr, Seefelden: Gottesdienst Plus (Pfr. Kellner) Thema: Freude!

Gottesdienste in der Weihnachtszeit
- **24. Dezember 2025:**
  15:00 und 16:30 Uhr, ev. Kirche Betberg: Krippenspiel
  18:00 Uhr, ev. Kirche Seefelden: Christvesper
  22:00 Uhr, ev. Kirche Betberg: Christmette
- **25. Dezember 2025:**
  10:10 Uhr, Staufen, Martin-Luther-Haus (Münstertäler Str. 8): Gottesdienst am 1. Christtag
- **26. Dezember 2025:**
  8:00 Uhr, ev. Kirche Seefelden: Gottesdienst am 2. Christtag
- **31. Dezember 2025:**
  19:00 Uhr, ev. Kirche Seefelden: Gottesdienst am Jahresende
- **4. Januar 2026:**
  10:00 Uhr, ev. Kirche Betberg: Gottesdienst
- **6. Januar 2026:**
  10:00 Uhr, ev. Kirche Betberg: Gottesdienst an Epiphanias

KATH. KIRCHENGEMEINDE ST. MARIEN

Katholisches Pfarramt Heitersheim
Johanniterstraße 74, 79423 Heitersheim
Tel.: 07634 551615 (auch Anrufbeantworter)
Fax: 07634 551628
kath.pfarramt@seelsorgeeinheit-heitersheim.de
www.seelsorgeeinheit-heitersheim.de

Öffnungszeiten:

Montag	9:00 – 11:00 Uhr
	15:00 – 17:00 Uhr
Dienstag	9:00 – 11:00 Uhr
Mittwoch	ganztägig geschlossen
Donnerstag	9:00 – 11:00 Uhr
	14:00 – 16:00 Uhr
Freitag	9:00 – 11:00 Uhr

In den Schulferien nachmittags geschlossen.

Sonntag, 21. Dezember 2025
4. Adventssonntag
09:00 Uhr, Eschbach: Messfeier (Vikar Ambrose)
10:45 Uhr, Heitersheim: Messfeier (Pfr. Patz)

Dienstag, 23. Dezember 2025
17:30 Uhr, Eschbach: Rosenkranz
18:00 Uhr, Eschbach: Messfeier (Pfr. Patz)

Mittwoch, 24. Dezember 2025
Heilig Abend, Adveniat-Kollekte
16:00 Uhr, Heitersheim: Ökumenische Kinderkrippenfeier
16:00 Uhr, Eschbach: Kinderkrippenfeier
16:30 Uhr, Buggingen, evangelische Kirche: Ökumenische Kinderkrippenfeier
17:00 Uhr, Ballrechten: Kinderkrippenfeier
17:30 Uhr, Heitersheim: Christmette (Pfr. Patz)

Donnerstag, 25. Dezember 2025
Weihnachten, Hochfest der Geburt des Herrn
10:00 Uhr, Eschbach: Messfeier zum Hochfest der Geburt des Herrn, mitgestaltet vom Kirchenchor (Pfr.i.R. Seifried)
10:45 Uhr, Heitersheim: Messfeier zum Hochfest der Geburt des Herrn (Pfr. Patz)

Freitag, 26. Dezember 2025
Zweiter Weihnachtstag
10:00 Uhr, Ballrechten: Messfeier zum Stefanstag (Pfr. Patz)
10:45 Uhr, Heitersheim: Messfeier zum Stefanstag (Domkapitular Hauser)

Samstag, 27. Dezember 2025
16:30 Uhr, Heitersheim, F riedrich-Schäfer-Haus: Wort-Gottes-Feier
18:00 Uhr, Buggingen: Sonntagvorabendmesse mit Segnung des Johannisweins (Pfr. Patz)

Sonntag, 28. Dezember 2025
Fest der Heiligen Familie
09:00 Uhr, Ballrechten: Messfeier (Pfr.i.R. Seifried)
10:45 Uhr, Heitersheim: Messfeier (Pfr. Patz)

Mittwoch, 31. Dezember 2025
Hl. Silvester
17:00 Uhr, Heitersheim: Messfeier zum Jahresschluss, mit feierlichem Te Deum (Pfr. Patz)

Donnerstag, 01. Januar 2026
Neujahr, Hochfest der Gottesmutter Maria
18:00 Uhr, Ballrechten: Messfeier zum Hochfest der Gottesmutter Maria mit Aussendung der Sternsinger, anschließend Neujahrsempfang in der Pfarrscheune (Pfr. Patz)

Freitag, 02. Januar 2026
Herz-Jesu-Freitag
17:30 Uhr, Heitersheim: Rosenkranz
18:00 Uhr, Heitersheim: Messfeier zum Herz-Jesu-Freitag, anschließend Eucharistische Anbetung und Beichtgelegenheit bis 20:00 Uhr (Pfr. Patz)

Sonntag, 04. Januar 2026
09:00 Uhr, Eschbach: Messfeier (Pfr. Patz)
10:45 Uhr, Heitersheim: Messfeier (Vikar Ambrose)

Dienstag, 06. Januar 2026
Erscheinung des Herrn
09:00 Uhr, Ballrechten: Messfeier zum Hochfest der Erscheinung des Herrn, mit Weihe von Wasser und Salz (Pfr.i.R. Seifried)
10:45 Uhr, Heitersheim: Messfeier zum Hochfest der Erscheinung des Herrn, mit Weihe von Wasser und Salz (Pfr. Patz)

Mittwoch, 07. Januar 2026
07:30 Uhr, Ballrechten: Rosenkranz
08:00 Uhr, Ballrechten: Messfeier (Pfr. Patz)

Donnerstag, 08. Januar 2026
20:00 Uhr, Heitersheim: Eucharistische Anbetung mit neuen Liedern, Musik und Stille (Jede/r kann kommen und gehen, so wie es gut tut)

Freitag, 09. Januar 2026
17:30 Uhr, Heitersheim: Rosenkranz
18:00 Uhr, Heitersheim: Messfeier für Herbert Rongen und verstorbene Angehörige; Martha und Paul Kowalczyk und verstorbene Kinder und Angehörige (Pfr.i.R. Gaßmann)

Samstag, 10. Januar 2026
18:00 Uhr, Buggingen: Sonntagvorabendmesse mitgestaltet von der Lobpreisband (Pfr. Patz)

Sonntag, 11. Januar 2026
09:00 Uhr, Ballrechten: Messfeier (Pfr.i.R. Seifried)
10:45 Uhr, Heitersheim: Messfeier, Eröffnungsgottesdienst der Erstkommunion-Vorbereitung (Pfr. Patz)
17:00 Uhr, Heitersheim: Anbetung für Familien und Kinder mit eucharistischem Einzelsegen und Beichtgelegenheit

Dienstag, 13. Januar 2026
16:30 Uhr, Heitersheim, Friedrich-Schäfer-Haus: Messfeier (DK Hauser)
17:30 Uhr, Eschbach: Rosenkranz
18:00 Uhr, Eschbach: Messfeier (Vikar Ambrose)

Mittwoch, 14. Januar 2026
07:30 Uhr, Ballrechten: Rosenkranz
08:00 Uhr, Ballrechten: Messfeier (Pfr.i.R. Seifried)

Freitag, 16. Januar 2026
17:30 Uhr, Heitersheim: Rosenkranz
18:00 Uhr, Heitersheim: Messfeier (Vikar Ambrose)

Samstag, 17. Januar 2026
18:00 Uhr, Heitersheim: Sonntagvorabendmesse (Vikar Ambrose)

Sonntag, 18. Januar 2026
10:00 Uhr, Eschbach: Messfeier zum Patrozinium, mitgestaltet vom Kirchenchor (Pfr. Patz)

Öffnungszeiten des Pfarrbüros in den Weihnachtsferien
Während der Weihnachtsferien vom **22. Dezember 2025 bis 05. Januar 2026** bleibt das Pfarrbüro nachmittags geschlossen.

Neue Öffnungszeiten des Pfarrbüros ab Januar 2026
Mit dem Start der Kirchengemeinde-neu, werden sich die Öffnungszeiten des Pfarrbüros Heitersheim aus organisatorischen Gründen etwas ändern.
Ab **01. Januar 2026** sind wir zu folgenden Zeiten für Sie erreichbar:

Montag	09:00 – 11:00 Uhr
Dienstag	09:00 – 11:00 Uhr
Mittwoch	geschlossen
Donnerstag	09:00 – 11:00 Uhr,
	14:00 – 17:00 Uhr
Freitag:	09:00 – 11:00 Uhr

Das Weihnachtskino für Kinder
Am **Freitag, 19. Dezember 2025** laden wir alle Kinder zum Weihnachtskino im Pfarrsaal Heitersheim herzlich ein.
Um 16:30 - 18:00 Uhr zeigen wir für Kinder von 5 bis 7 Jahren (4 jährige Kinder können in Begleitung der Eltern auch gerne dazu kommen) den Film „Petterson und Findus – das schönste Weihnachten überhaupt“
Um 18:30 - 20:30 Uhr zeigen wir für 8 bis 12 jährige Kinder den Film: „Arthur Weihnachtsmann“
Unkostenbeitrag: 3,00 Euro
Anmeldung: bei Michael Vierneisel
(Tel.: 0151 51115328, E-Mail: m.vierneisel@seelsorgeeinheit-heitersheim.de)

Sternsinger
Zu Beginn des neuen Jahres werden auch 2026 wieder die Sternsinger durch die Straßen unserer Orte ziehen. Sie bringen den Häusern den Segen und sammeln gleichzeitig Spenden für Kinder in Gegenden, wo es ihnen nicht so gut geht wie uns hier.
Aktionszeitraum für Buggingen mit Betberg und Seefelden **ab dem 02. Januar 2026**

Wer Besuch von den Sternsingern wünscht ...
Die Sternsinger versuchen natürlich, möglichst jedes Haus zu besuchen. Aber die Erfahrung zeigt, dass uns dies nicht immer gelingt. Manchmal müssen wir sogar ganze Straßenzüge auslassen. Damit Sie nicht vergebens zuhause auf uns warten, besteht die Möglichkeit, den Besuch der Sternsinger anzumelden. Es genügt in diesem Fall eine E-Mail oder ein Anruf beim zentralen Pfarrbüro der Kirchengemeinde in Heitersheim (E-Mail: kath.pfarramt@seelsorgeeinheit-heitersheim.de, Tel.: 07634 551615). Damit keine Missverständnisse aufkommen: Auch wer sich nicht anmeldet, bekommt (wahrscheinlich) Besuch von den Sternsingern. Da wir dies aber in diesem Fall nicht garantieren können, ist eine Anmeldung der sicherere Weg.

Start der neuen Kirchengemeinde mit Glockengeläut und Gebet
Am 01. Januar 2026 dem Hochfest der Gottesmutter Maria und Weltfriedenstag, startet die neue Kirchengemeinde Breisgau-Markgräflerland. In allen Gemeinden wird ein Glockengeläut um die Mittagszeit, bzw. im Anschluss an den Gottesdienst diesen Neuanfang „markieren". Die Glocken laden zu einem Friedensgebet ein. Ein Vorschlag dazu wird bis Weihnachten in unseren Kirchen ausliegen. So können wir uns an diesem besonderen Tag untereinander verbinden in den Kirchen, in den Häusern und Familien, wo immer wir sind, um den Neuanfang dem Herrn und seiner Mutter anzuvertrauen. Für unsere Gemeinden findet dieses Friedensgebet im Neujahrsgottesdienst am 01. Januar 2026 um 18:00 Uhr in Ballrechten-Dottingen statt. Im Anschluss an diesen Gottesdienst findet der Neujahrsempfang für die Gemeinden der dann ehemaligen Seelsorgeeinheit Heitersheim in der Pfarrscheune Ballrechten-Dottingen statt.
Sie alle sind herzlich eingeladen!

Anbetung für Kinder und Familien
Gerne vormerken und weitersagen: An jedem 2. Sonntag im Monat findet in der Kirche St. Bartholomäus Heitersheim eine Anbetung mit Kindern statt. Es sind alle Menschen herzlich dazu eingeladen! Herzliche Einladung an alle, insbesondere an alle Kinder, am **Sonntag, 11. Januar 2026** von 17:00 – 18:00 Uhr in die Kirche St. Bartholomäus Heitersheim zur Anbetung mit Kindern mit eucharistischem Einzelsegen. Wir wollen auf Jesu Worte hören und gemeinsam mit Kindern zu Ihm kommen und Ihn anbeten. In dieser Zeit wollen wir Gott mit fröhlichen und schönen Liedern loben und preisen, gemeinsam beten, bei Ihm sitzen, Ihn anschauen und uns von Ihm anschauen lassen, Seine Nähe genießen und uns von Ihm segnen lassen. Jeder darf kommen, wie er ist, und kann kommen und gehen, wie es ihm passt. Jesus freut sich auf Dich! Komm und lass Dich von Ihm beschenken!

CHRISTENGEMEINDE BETHEL

Bäckerei Woerner, Gartenstraße 1,
79426 Buggingen, Tel.: 07631 2733

Gottesdienst
Sonntags, 18:00 Uhr

Bibelstudium
Donnerstags, 18:00 Uhr

FÜR SIE NOTIERT

Bugginger Adventsfenster

Bald ist es soweit und weitere Adventsfenster werden erleuchtet! Sie sind herzlich eingeladen – bestaunen Sie die Fenster schon während der Eröffnung oder spazieren Sie durch den Ort und erkunden Sie diese auf eigene Faust. Die Fenster sind vom jeweiligen Eröffnungstag bis zum 6. Januar 2026 von 17 bis 22 Uhr beleuchtet.

Fensteröffnung	Adresse
Do, 18.12., 18 Uhr	Familie Hudert Markgrafenstraße 9, Buggingen
Fr, 19.12., 17 Uhr	Familie Fütterer Am Sportplatz 12, Buggingen
Sa, 20.12., 17 Uhr	Familie Decke Meiergärtleweg 7c, Buggingen
So, 21.12., 18 Uhr	Familie Meyer Weingartenstraße 22, Seefelden
Mo, 22.12., 17 Uhr	Familie Wagner Hanfländerweg 2, Seefelden
Di, 23.12., 18 Uhr	Familie Thum Kirchstraße 27, Seefelden
Mi, 24.12.	Familie Bischoff Ehebachstraße 9a, Seefelden

Den vollständigen Plan mit allen Adventsfenstern können Sie auf www.buggingen.de downloaden, gedruckte Exemplare liegen in örtlichen Geschäften zum Mitnehmen aus.

Schwarzwaldverein Sulzbachtal e.V.

Allen Mitgliedern und Freunden wünschen wir besinnliche und erholsame Weihnachtstage und ein gutes, gesundes und erfolgreiches Jahr 2026

Ins Neue Jahr
Sonntag, 04.01.2026
Wanderzeit: ca. 3 Stunden
Treffpunkt: Sulzburg, Marktplatz, 13:30 Uhr
Führung: Bernd Bauer

Mittwochswanderung
Mittwoch, 07.01.2026
Wanderzeit: ca. 2 Stunden
Treffpunkt: Sulzburg, Marktplatz, 14:30 Uhr
Führung: Herta Fafara (Tel.: 07634 8677)

Jahreshauptversammlung
Sonntag, 18.01.26, Hubert-Baum-Stube, 14:00 Uhr
Schwarzwaldhalle Sulzburg

Zur Jahreshauptversammlung laden wir alle Mitglieder und Freunde des Vereines herzlich ein.

Aktuelle Hinweise und Änderungen sind auf unserer Homepage unter www.schwarzwaldverein-sulzbachtal.de ersichtlich.
Gäste sind herzlich willkommen!

Die IHK Südlicher Oberrhein informiert

So ist die IHK rund um Weihnachten erreichbar

Die Standorte der IHK Südlicher Oberrhein und der IHK-Akademie Südlicher Oberrhein in Freiburg, Lahr und Offenburg sind in der Zeit vom 22. Dezember 2025 bis 4. Januar 2026 geschlossen. Bei dringenden Fragen rund um Auslandsgeschäfte und die entsprechenden Bescheinigungen ist das Team International am 22., 23., 29., 30. Dezember zwischen 8.30 und 13 Uhr telefonisch unter 0761 3858135 erreichbar.

Ab Montag, 5. Januar 2026, gelten wieder die üblichen Servicezeiten.

Viele IHK-Services sind auch digital verfügbar, eine Übersicht gibt es unter www.ihk.de/freiburg/services.

münstertal
Südlicher Schwarzwald

Wir suchen zum 01.03.2026
--

Die Gemeinde Münstertal/Schwarzwald, mit ca. 5.100 Einwohnern, ist ein staatlich anerkannter Luftkurort und Ort mit Heilstollen-Kurbetrieb am Rande des Schwarzwaldes. Nähere Infos unter: www.muenstertal.de

Wir suchen zum 01.03.2026 oder später einen

stellvertretenden Bauamtsleiter (m/w/d)

mit der Perspektive zur Übernahme der Bauamtsleitung.

Weitere Informationen:
www.muenstertal.de oder über den QR-Code.

Auskünfte erteilen: Herr Bürgermeister Weichert, Tel.: 07636/7070, Herr Winterhalter, Bauamtsleiter, Tel.: 07636/70746,
Frau Dietsche, Personalverwaltung, Tel. 07636/70734.

Bitte schicken Sie Ihre aussagekräftigen Bewerbungsunterlagen an die Gemeinde Münstertal, Wasen 47, 79244 Münstertal. Gerne auch per E-Mail an: bewerbung@muenstertal.de

Staufen
Fauststadt im Breisgau

Die Stadtverwaltung Staufen i. Br. (rd. 8.500 Einwohner) versteht sich als bürgerorientiertes Dienstleistungsunternehmen. Wir legen großen Wert auf eine bürgerfreundliche Infrastruktur und gestalten die Lebensräume unserer Stadt mit viel Engagement und Weitblick.

Möchten Sie uns bei dieser Aufgabe unterstützen?
Wir suchen ab sofort eine/n

Hausmeister (m/w/d)

für die städtischen Liegenschaften und Flüchtlingsunterkünfte Staufen Vollzeitstelle; je 50 % Flüchtlingsunterkünfte / 50 % städtische Liegenschaften (Hausmeisterpool)

Wir bieten Ihnen eine interessante und abwechslungsreiche Tätigkeit in einem engagierten Team mit einer Vollzeitbeschäftigung und Vergütung nach den Bestimmungen des öffentlichen Dienstes. Wir freuen uns auf Bewerbungen von selbstständigen, handwerklich versierten Persönlichkeiten mit technischem Verständnis, sozialer Kompetenz, Teamgeist und Freude an der Arbeit mit Menschen aus unterschiedlichen Kulturen.

Die detaillierte Stellenausschreibung finden Sie unter:
www.staufen.de
Wir freuen uns auf Ihre Bewerbung an personal@staufen.de
Für Auskünfte steht Ihnen Hauptamtsleiterin Isabella Schuhmann (Tel. 07633 805-25) gerne zur Verfügung.

Senftle
Schreinerei & Bestattungen

Frohe Weihnachten und
einen guten Start in das neue Jahr.
Herzlichen Dank für das entgegengebrachte Vertrauen.
Familie Claus Senftle
Pfarrer-Christen-Straße 3, 79395 Neuenburg a. Rh, Tel: 07631/72152

- Klassische Malerarbeiten
- Schöne Fassade
- Moderner Wanddruck
- Fugenlose Bäder und Böden
- Edle Wände

EXCELLENCE DES HANDWERKS 2023

felber
Die Raumgestalter

79258 Hartheim am Rhein
Ährenweg 7
Tel.: 07633 808 188
www.maler-felber.de

VOM FACHMANN AUS DER REGION BERATEN UND AUSGEFÜHRT....

FENSTER
ROLLLADEN
HAUSTÜREN
DACHFENSTER
INSEKTENSCHUTZ

Einfach sicher fühlen
Bohny GmbH
BAUELEMENTE & SICHERHEIT

- BERATUNG
- LIEFERUNG
- MONTAGE
- REPARATUR
- SERVICE
- GARANTIE

07633 800175
Federerweg 4 in 79238 Ehrenkirchen
info@bohny-sicherheit.de

Therapiezentrum Brückle in Buggingen

Reinigungskraft (m/w/d) gesucht

Für das

Therapiezentrum Brückle

suchen wir für 2 Behandlungsräume und das Empfangsbüro eine zuverlässige Reinigungskraft mit einem Umfang von 6-8 Std./Woche (3 x wöchentl.) in geringfügiger Beschäftigung.

Kontakt:
Ralph Peckmann, Therapiezentrum Brückle
Alter Brückleweg 12, 79426 Buggingen, Tel. 07631 - 936 260
E-Mail: Ralph.Peckmann@drogenberatung-loerrach.de

Krankengymnastik, Massage, Lymphdrainage und mehr ...

PHYSIOTHERAPIE GESUNDHEITSZENTRUM

Physiotherapie Gesundheitszentrum (im Kali)
Werkstr. 6 | 79426 Buggingen | Alle Kassen nach Verordnung

Termine unter: 07631-168 82

Die Praxis Christoph Breisacher bleibt vom 24.12.2025 – 02.01.2026 geschlossen

Christoph Breisacher
Facharzt für Allgemeinmedizin

Unsere Vertretung übernimmt:
- Praxis Salimeda, Luisenstraße 1, Badenweiler, Tel. 07632 8239290
- Praxis Allgemeinmedizin Markgräflerland, Werderstr. 47, Müllheim, Tel. 07631 6035

Perfekte Mieter für Ihr schönes Haus gesucht?

Wir (verbeamtete Lehrerin, Geschäftsführer in Sulzburg, 2 studierende Kinder) suchen wg. Eigenbedarfskündigung ab sofort EFH/DHH zur Miete ggf. Kauf im Raum Heitersheim mit Garage und Keller. Tel. **07634 / 357 32 29**

Flohmarkt am Mo., 29.12. von 9-15 Uhr
Müllheim-Bürgerhaus
79379 Müllheim, Hauptstr. 122 ***Der Flohmarkt ist ausgebucht!!***
www.marktveranstaltung-andreas-hempel.de | A. Hempel, 07631 - 749 542

Lekjes Physiotherapie
07634-2668

Zur Erweiterung unseres Teams suchen wir einen
Physiotherapeut/in (m/w/d)
in Voll-/Teilzeit für Praxis und/oder Hausbesuche

UNSERE NEUEN MEDIADATEN SIND ONLINE.
GÜLTIG AB 01.JANUAR 2026

PRIMO
Verlag | Druck | Service
www.primo-stockach.de

Drs. JUTTA & ISABEL KALTENBACH
Fachärztinnen für Allgemeinmedizin
Mühlenstr. 59, 79282 Ballrechten-Dottingen
TEL. 07634-569110

URLAUB

Unsere Praxis ist vom
22.12.25 – 23.12.25 geschlossen

Vertretung übernehmen:
Dr. Grether, Dr. Hegel Heitersheim
Dr. Dausien Eschbach, Hausarztpraxis Sulzburg

WIR SUCHEN DICH

EURO PART SVG Baden

JETZT BEWERBEN!

Vertriebsberater(m/w/d) im Außendienst für den technischen Handel
für unsere Kunden im südlichen Baden-Württemberg und der Deutschschweiz

TECHNISCHER HANDEL
SVG EUROPART Südbaden GmbH

Ansprechpartnerin:
Marika Seidel
karriere@svg-baden.de

karriere.svg.de/svg-baden

Hirth
Qualität auf Achse
www.hirth-anhaenger.de

2. – 5. JANUAR 2026
HIRTH NEUJAHRS HAUSMESSE

DREI-KÖNIGS RABATT

- Limitierte Sonderedition: HIRTH Multi Kipper 1800
- Individuell konfigurierbare Anhänger
- Spannende Produkt-Neuheiten

Fr, Sa, Mo 9 – 17 Uhr / So 11 – 16 Uhr
Gewerbegebiet Breite / Feldbergstr. 2 / 78652 Deißlingen

Weihnachtsbaumverkauf
frisch geschlagene Nordmanntannen
mit eigenem Anhänger

schon ab 16,90 €

Mo. - Fr. 10 - 13 & 14 - 18 Uhr
Sa. 9 - 12 & 13 - 17 Uhr | So. 10 - 16 Uhr
Hügelheim an der B3 **&**
Schliengen neben Rewe
Mo. - Fr. 10 - 13 Uhr & 14 - 18 Uhr
Sa. 9 - 12 Uhr & 13 - 17 Uhr
in Müllheim
gegenüber Hieber-Parkplatz

Fritz Waßmer Weihnachtsbaumkulturen
www.wassmer-weihnachtsbaeume.de

GEMEINSAM ETWAS BEWEGEN!
WERDE TEIL UNSERES TEAMS...

REHA-KLINIK HAUSBADEN

Für unsere Reha-Klinik Hausbaden in Badenweiler suchen wir zum nächstmöglichen Zeitpunkt

Mitarbeiter:in Aufnahmeplanung (m/w/d) 40-50%
Medizische Fachangestellte, Kaufmann / Kauffrau im Gesundheitswesen oder vergleichbare Qualifikation

Pflegefachkraft (m/w/d) – Voll-/Teilzeit
3-jährig exam. Pflegefachfrau / Pflegefachmann

Interesse? Mehr Infos und Bewerbung unter
www.reha-klinik-hausbaden.de/job-karriere

Bewerbung per E-Mail: bewerbung@reha-klinik-hausbaden.de
oder per Post: Reha-Klinik Hausbaden, Herrn Lehwald, Hausbadener Straße 1 | 79410 Badenweiler

Schopferer's Hofladen

Öffnungszeiten für Weihnachten

Dienstag, 23.12.	08.30 bis 12.30 Uhr und 15.00 bis 18.30 Uhr
Mittwoch, 24.12.	08.30 bis 12.30 Uhr

Gerne nehmen wir Ihre **Vorbestellung** entgegen.

Hofautomat täglich bis 22 Uhr geöffnet.
Auch sonn- und feiertags.

Frohe Weihnachten
wünscht Familie Schopferer

Obsthof & Brennerei, Pelzgasse 10, 79426 Buggingen
Tel. 07631 - 5758, www.schopferers-hofladen.de

Verstopfte Rohre
in Küche, Bad, WC, Keller
privat oder Gewerbe?

Schirmeier Notdienst Tag und Nacht
Tel. 0 7631 / 904 97 64, mobil: 0174 - 3 34 74 85

WIR WÜNSCHEN EINE WUNDERSCHÖNE

Weihnachtszeit

UND EINEN GUTEN START IN 2026!

HOFLÄDELE ENGLER
- mit weiteren Produkten
- 24 h Frischeautomat

LANDLEBEN ENGLER

Tag und Nacht mit frischen Wurst -und Fleischwaren von Reichenbach

Hölzlebrunnenweg 1 • 79426 Buggingen

© PRIMO

Ihr Familienbetrieb und Partner für Vorsorge & Bestattungen.
An unseren Standorten in Heitersheim und zukünftig in Müllheim-Niederweiler sind wir persönlich für Sie da und kommen auch gerne zu Ihnen nach Hause.

HÖFLER BESTATTUNGEN

07634 595466

24H-ERREICHBARKEIT

Willkommen beim Küchenspezialisten

Wir planen mit Ihnen Ihre Traumküche.
Und die zum absoluten Sonderpreis!!!

Die ersten 15 Käufer erhalten je einen Marken-Geschirrspüler gratis! *

Frohe, besinnliche Weihnachten und alles Gute für 2026 !

* beim Kauf einer frei geplanten Küche im Wert ab 8.000€

Betriebsferien vom 20.12. - einschließlich 27.12.2025

Unsere Leistung macht den Unterschied!

Möbel DAU Schliengen

Gutedelstraße 10 79418 Schliengen
Telefon 0 76 35 / 2 00 88

Besuchen Sie uns auch unter www.dau-moebel.de

Schachenmeier GmbH

Eisenwaren, Elektrowerkzeuge,
Werkzeuge und Beschläge
DER FACHHANDEL FÜR PROFIS

Im Martelacker 8
79588 Efringen-Kirchen
Tel. +49 (0) 7628 / 12 06
Fax +49 (0) 7628 / 82 16

Öffnungszeiten
Mo - Fr 7:30 - 12:30 & 14:00 - 17:00
Sa 8:30 - 12:30
Kostenlose Parkplätze (direkt vor dem Haus)

info@schachenmeier.de www.schachenmeier.de

Frohe Weihnachten!

SBB Schäfer®

Reutackerstr. 30, Eimeldingen Tel: 07621 420430

Fenster • Innentüren • Vordächer

ARBOGAST
BESTATTUNGEN & VORSORGE

Wir sind rund um die Uhr für Sie da.
Telefon 07631 36810
Friedhofstraße 1 • 79379 Müllheim
info@arbogast-bestattungen.de

Danner
Immobilien & Finanz

Ihr kompetenter Partner rund um die Immobilie wünscht Ihnen

Frohe Weihnachten und alles Gute für das neue Jahr

Grundstücke & Immobilien sachverständig begutachten und marktgerecht verkaufen
Baufinanzierungen/Finanzanlagen
Nachhaltiges Planen und Bauen von Immobilien

www.dannerimmobilienfinanz.de

Danner Immobilien & Finanz
Reiner Danner
Ochsengasse 2, 79424 Auggen
Telefon: 07631 74 044 74
Handy: 015 172 1111 68

info@dannerimmobilien.de

Ihre Weihnachtsgrußanzeigenbeilage im Heimatblatt

Buggingen

PRIMO
Verlag | Druck | Service

Frohe Weihnachten

UND EIN GESEGNETES NEUES JAHR 2026

Liebe Kundinnen und Kunden,
liebe Leserinnen und Leser,

wenn das Jahr 2025 langsam seinen Zauber ausklingen lässt und die Lichter der Adventszeit unsere Herzen wärmen, möchten wir uns von ganzem Herzen für Ihr Vertrauen, Ihre Treue und die stets angenehme Zusammenarbeit bedanken.

Es erfüllt uns mit großer Freude, Sie das ganze Jahr über begleiten zu dürfen.

Die Weihnachtszeit ist ein besonderer Moment des Innehaltens – ein Fest der Dankbarkeit, der Hoffnung und der Zeit mit den Menschen, die uns wichtig sind.
Auch wir schenken unserem Team eine besinnliche Pause.

Weihnachtsferien

Vom 22.12. bis einschließlich 01.01. bleibt unser Betrieb geschlossen.
Ab dem 02.01.2026 sind wir wieder mit frischer Energie für Sie da.

Wie in jedem Jahr möchten wir in dieser besonderen Zeit auch an diejenigen denken, die Unterstützung benötigen. Deshalb haben wir erneut den
Förderverein für krebskranke Kinder Freiburg e. V.
mit einer Spende bedacht – ein kleiner Beitrag für mehr Licht und Hoffnung.

Wir wünschen Ihnen und Ihren Familien ein wundervolles, friedvolles Weihnachtsfest, ruhige Momente zum Kraftschöpfen und einen gesunden, glücklichen Start in das neue Jahr 2026.

Mit herzlichen Weihnachtsgrüßen

Ihr **PRIMOVERLAG**

PRIMO
Verlag | Druck | Service

Primo-Verlag Anton Stähle GmbH & Co. KG
Meßkircher Straße 45
78333 Stockach
Tel. 07771 9317-11
anzeigen@primo-stockach.de
www.primo-stockach.de

FROHE
Weihnachten
UND EIN GUTES
NEUES JAHR
Zahnarztpraxis
Dr. Loretta Leta-Kolb
Schafgasse 1
79426 Buggingen
Tel.: 0 76 31 / 1 35 42
Fax: 0 76 31 / 17 58 45
E-Mail: zahnarztpraxisbuggingen@yahoo.de
www.zahnarztpraxis-buggingen.de

Fröhliche Weihnacht
und einen guten Rutsch
ins neue Jahr.
Vielen Dank für das uns
entgegengebrachte
Vertrauen.
Linden-
Apotheke
Breitenweg 10a
79426 Buggingen
Sabine Holschuh
und Mitarbeiterinnen

Wir wünschen eine wundervolle
Weihnachtszeit
UND EIN SCHÖNES NEUES JAHR 2026

ROHRMORITZ
GmbH
Verstopfung beseitigen
Rohrreinigung
Präventivmaßnahmen
Kameraaufnahmen
Brush Coating-Verfahren
Sanierung im
Partliner-Verfahren
info@rohrmoritz.de
07621 - 93 59 853
Lingertstr. 3, 79541 Lörrach
Notfälle: 0176 426 431 53
www.rohrmoritz.de

NOLL

Allen Kunden und Freunden

UNSERES HAUSES WÜNSCHEN WIR EINE FROHE WEIHNACHT

und viel Glück im neuen Jahr

23. DEZ. WEIHNACHTS-FIEBER

WEINGUT NOLL | INFO@WEINGUT-NOLL.DE
KIRCHSTR. 20A | 79426 BUGGINGEN-SEEFELDEN

Frohe Weihnachten
&
EIN GUTES NEUES JAHR

Frohe Weihnachten und ein glückliches & gesundes neues Jahr wünschen wir all unseren geschätzten Kunden sowie unseren lieben Freunden des Hauses.

Herzlichen Dank für eure Treue.

Autohaus Hunzinger
Der Service macht's!

Bundesstraße 3 • Seefelden
Telefon: 07634/55099-0
www.autohaus-hunzinger.de

ohne Alkohol

Kinderpunsch

Zutaten:

1 Liter	Wasser	50 g	brauner Zucker
3 Beutel	Früchtetee	1 - 2 Pck.	Vanillezucker
500 ml	klarer Apfelsaft	1	Zitrone
2	Zimtstangen	1	Orange (bio)
6 - 7	Nelke		

Zubereitung:

Wasser aufkochen, Teebeutel zugeben und 5-8 Minuten ziehen lassen. Teebeutel entfernen. Apfelsaft, Gewürze, Zucker und Vanillezucker zugeben.

Zitrone auspressen. Orange heiß abwaschen, trocken tupfen und in feine Scheiben schneiden. Einige Scheiben zum Garnieren beiseite legen. Zitronensaft und Orangenscheiben zufügen.

Alle Zutaten ca. 10 Minuten bei niedriger Hitze (nicht kochend) ziehen lassen. Heiß servieren und nach Belieben mit den übrigen Orangenscheiben und/oder Zimtstangen garnieren.

© https://www.einfachbacken.de/rezepte/kinderpunsch-rezept-zum-selbermachen

Herzlichen Dank für die vertrauensvolle Zusammenarbeit im vergangenen Jahr.

Wir wünschen Ihnen ein frohes Weihnachtsfest und ein erfolgreiches, gesundes neues Jahr.

www.spk-mgl.de
Weil's um mehr als Geld geht.

Sparkasse Markgräflerland

WEIS Das persönliche Küchenstudio

Ihre Einbauküche.
Raum zum Leben.

Wir wünschen unseren Kunden und Bekannten eine besinnliche Weihnachtszeit und einen guten Start ins neue Jahr.

Tel. +49 (0)7631 747889-0 · info@weis-kuechenstudio.de
Löfflergasse 1 · 79379 Müllheim

Allen Kunden und Freunden unseres Hauses frohe Weihnacht und viel Glück im neuen Jahr.

PAFU
Parkett- und Fußbodentechnik

Gewerbering 2 | 79426 Buggingen
Tel. 07631 172116 | Fax 07631 170516
info@parkett-buggingen.de

VIELEN DANK FÜR IHR VERTRAUEN.

Graf & Sohn
Elemente für Ihr Haus

Wir wünschen frohe Weihnachten und alles Gute für das Jahr 2026.

Vom 24.12.2025 bis einschl. 06.01.2026
ist unser Betrieb geschlossen.
Ab dem 07.01.2026 sind wir wieder für Sie da.

Eine wundervolle Weihnachtszeit und ein gesundes, friedliches Jahr 2026

wünscht allen **HAARZAUBER**
Columba Eckerle
07634/2689

Danke für das entgegengebrachte Vertrauen und die Treue.

WIR WÜNSCHEN ALL UNSEREN KUNDEN UND BEKANNTEN EINE WUNDERSCHÖNE

Weihnachtszeit

UND EINEN GUTEN START IN 2026!

Sütterlin & Lutz
Fliesenfachgeschäft

Telefon: 07634 / 5533543
info@suetterlin-lutz.de

Schmiede Schlosserei **E+E LÄNGIN**

Unserer verehrten Kundschaft, Freunden und Bekannten wünschen wir frohe Festtage und ein glückliches, erfolgreiches neues Jahr!

Familie Emil Längin

Schmiedemeister • Metallbau + Schlosserei

Ehebachstr. 4 • Buggingen-Seefelden • Tel. 07634 / 2008

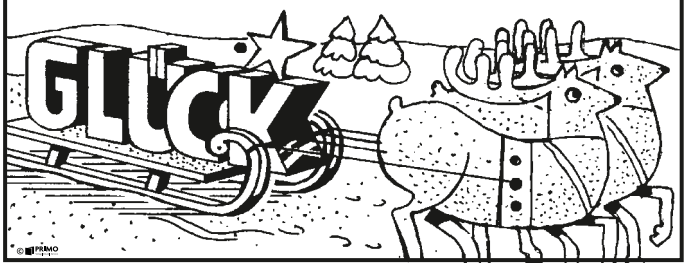

WEIHNACHTSENTE & BRATAPFEL-DESSERT

ZUBEREITUNG
ENTE & SOSSE: 60 MIN.
DESSERT: 40 MIN.

PORTIONEN
ENTE & SOSSE: 4 - 6
DESSERT: 6

ZUTATEN

WEIHNACHTSENTE

Ente

Salz
frisch gemahlener schwarzer Pfeffer
etwas gemahlener Beifuß oder
gerebelter Majoran

1	küchenfertige Ente etwa 2,2 kg
etwa 9 EL	Honig
1 ½ EL	Zitronensaft
etwa 100 ml	heißes Wasser
1 gestr. TL	gemahlener Ingwer

Soße

Salz
frisch gemahlener Pfeffer
gemahlener Ingwer

200 ml	Orangensaft
100 ml	Geflügelfond
1 - 2 EL	Feine Speisestärke
150 g	Crème fraîche Classic
1 TL	Geriebene Orangenschale
2 EL	Schnittlauchröllchen

BRATAPFEL-DESSERT

Bratapfelkompott

300 g	Äpfel, z. B. Elstar
1 EL	Zitronensaft
40 g	Zucker
1 Pck.	Vanille-Geschmack zum Kochen
150 ml	Apfelsaft
½ Pck.	Rum-Rosinen
25 g	gesplitterte Mandeln
1 gestr. TL	gemahlener Zimt

Creme

250 g	Mascarpone
150 g	Crème fraîche Classic
75 ml	Milch
30 g	Zucker
1 Pck.	Bourbon Vanille-Zucker
1 TL	Zitronensaft

Außerdem

100 g	Honigkuchen
etwa 3 EL	Apfelsaft

Mandel-Krokant

2 EL	Puderzucker
25 g	gesplitterte Mandeln

WEIHNACHTSENTE

Ente unter fließendem kalten Wasser von innen und außen abspülen, trocken tupfen, Fett aus der Bauchhöhle entfernen und evtl. den Pürzel herausschneiden. Die Ente von innen und außen mit Salz, Pfeffer und Beifuß einreiben. Die Ente mit Küchengarn binden, so dass die Flügel nicht verbrennen können. Den Backofen vorheizen.
Ober- und Unterhitze: etwa 180 °C // Heißluft: etwa 160 °C

3 EL Honig mit dem Zitronensaft verrühren und die Ente damit rundherum bestreichen. Ente mit der Brust nach unten in einen Bräter legen und 50 ml heißes Wasser angießen. Den Bräter verschließen und auf dem Rost in den vorgeheizten Backofen schieben.
Einschub: unteres Drittel // Garzeit: etwa 60 Min.

Während des Bratens ab und zu unterhalb der Flügel und Keulen der Ente stechen, damit das Fett besser ausbraten kann. Das gesammelte Fett nach und nach abschöpfen. Sobald der Bratensatz bräunt, 50 ml heißes Wasser hinzugießen. Die Ente etwa alle 20 Min. mit dem Bratensatz begießen, verdampfte Flüssigkeit nach und nach durch etwas heißes Wasser ersetzen. Restlichen Honig mit 1 TL schwarzen Pfeffer und gemahlenen Ingwer verrühren und die Ente rundherum damit bestreichen. Die Ente umdrehen und ohne Deckel fertig braten.
Garzeit: etwa 80 Min.

Die gare Ente aus dem Bräter nehmen und 5-10 Min. locker mit Alufolie bedeckt zugedeckt „ruhen" lassen. Den Bratenfond in ein hitzebeständiges Gefäß gießen. Den Bratensatz mit Orangensaft und Geflügelfond loskochen, durch ein Sieb in einen kleinen Topf gießen und auf dem Herd zum Kochen bringen. Gustin mit etwas kaltem Wasser verrühren, in die kochende Soße einrühren und kurz aufkochen. Crème fraîche unterrühren. Die Soße mit etwas Bratenfond, Salz, Pfeffer und Finesse abschmecken. Die Weihnachtsente in Portionsstücke schneiden (tranchieren), Soße dazu servieren und mit den Schnittlauchröllchen bestreuen.

BRATAPFEL-DESSERT

Äpfel schälen und in kleine Würfel schneiden. Apfelwürfel mit Zitronensaft und Zucker etwa 5 Min. bei mittlerer Hitze dünsten. Soßenpulver mit Apfelsaft glatt rühren, zu den Äpfeln geben und alles unter Rühren aufkochen. Topf vom Herd nehmen. Rum-Rosinen, Mandeln und Zimt unterrühren und erkalten lassen.

Mascarpone, Crème fraîche, Milch, Zucker, Bourbon Vanille-Zucker und Zitronensaft miteinander verrühren.

Honigkuchen in kleine Würfel schneiden, auf Dessertgläser verteilen und mit dem Apfelsaft tränken. Bratapfelkompott gleichmäßig darauf verteilen. Anschließend Creme daraufgeben. Bratapfel-Schichtdessert mind. 2 Std. kalt stellen.

Puderzucker sieben und in einer beschichteten Pfanne bei mittlerer Hitze schmelzen und bräunen. Mandeln dazugeben und so lange rühren, bis die Mandeln von geschmolzenem Zucker überzogen sind. Mandeln auf einem Stück Backpapier erkalten lassen.

Mandel-Krokant etwas zerkleinern und kurz vor dem Servieren auf das Bratapfel-Schichtdessert geben.

© https://www.oetker.de/rezepte/r/weihnachtsente // © https://www.oetker.de/rezepte/r/bratapfel-dessert

Wir danken Ihnen für das entgegengebrachte Vertrauen im vergangenen Jahr, wünschen Ihnen frohe Weihnachten und für das kommende Jahr Gesundheit und alles Gute!

Vom 22.12.2025 bis zum 05.01.2026
ist unsere Praxis geschlossen.
Ab dem 07.01.2026 sind wir wieder für Sie da!

ZAHNÄRZTE
DR. RUPP & KOLLEGEN
QUALITÄT AUS VERANTWORTUNG

Moltkestraße 2a • 79379 Müllheim
Tel. 07631 - 49 34
www.praxis-rupp.de

Frohe Weihnachten
und gute Fahrt ins neue Jahr!

Herzlichen Dank
für das entgegengebrachte Vertrauen
im vergangenen Jahr.

1a autoservice Schillinger

Gewerbering 1 • 79426 Buggingen
Tel. 0 76 31 - 24 89

Wir sagen Danke
für das Vertrauen
im zu Ende gehenden Jahr.
Wir wünschen ein frohes Fest
und ein erfolgreiches 2026.

Mäder & Rückert
Bauunternehmung
Meisterbetrieb

Sulzburger Straße 3
79426 Buggingen-Betberg

Wir wünschen unseren Kunden ein schönes Weihnachtsfest und alles Gute für 2026.

FIRMA
GEORG SCHMIEDER
Blechnerei & Kantservice

Wundervolle
WEIHNACHTEN
und ein schönes
neues JAHR

Wir sagen Danke für Ihre Treue!

seit 2006
Melanie Jess
SCHRIFT & DESIGN

Beschriftungen aller Art!
• Digitaldruck
• Textildruck • 3D-Druck
• Schilder • Fahrzeuge
auch Kleinserien und Einzelanfertigungen
Buggingen, Werkstr. 25, Tel. 0170 77 61 435

Frohe Weihnachten und einen guten Rutsch ins neue Jahr wünscht Ihnen

Elke Binder
Med. Fußpflege

Raiffeisenstraße 13 • 79426 Buggingen • Tel. 07634/44 21

KÖRKEL

Frohe Weihnachten & einen guten Rutsch
wünscht Ihnen
Familie Körkel und Team

ELEKTRO-KOERKEL.DE

Wir haben vom 29.12.2025 bis einschl. 06.01.2026 geschlossen.
Gewerbering 7 | 79246 Buggingen | Tel. 07631 / 4392 | info@elektro-koerkel.de

hägele GMBH

ROLLÄDEN • JALOUSIEN • MARKISEN
KUNSTSTOFFENSTER • INSEKTENSCHUTZ

79379 MÜLLHEIM · Hauptstr. 21
Tel. 076 31 / 49 49
info@haegele-muellheim.de
www.haegele-muellheim.de

Wir wünschen frohe Weihnachten und ein gutes neues Jahr.

Betriebsferien vom 22.12.2025 - 06.01.2026

FROHES FEST
UND EIN GUTES NEUES JAHR

wünschen wir der ganzen Einwohnerschaft, allen Gästen und Freunden unseres Hauses.

Familie
Hardo Maurer & Thomas Meier

Badisches Wirtshaus
"Markgräfler Hof"
Buggingen, Tel. 07631-7499409

Wir machen Ferien
vom 22.12.25 bis 01.01.26

Alles Gute im neuen Jahr!

Exotische Curry Spezialitäten
Indisches Restaurant Devi
Bundesstr.2
79238 Ehrenkirchen-Norsingen
Tel.07633/8066569
www.indischesrestaurant-devi.de

Wir wünschen allen frohe Weihnachten und ein gesundes, erfolgreiches neues Jahr.

In diesem Zusammenhang möchten wir auch Danke sagen und freuen uns auf eine weitere gute Zusammenarbeit in 2026.

SCHILLINGER
STEUERN • RECHT • WIRTSCHAFT

Sundgauallee 15 | 79114 Freiburg
Hauptstraße 49 | 79424 Auggen
www.steuer-schillinger.de

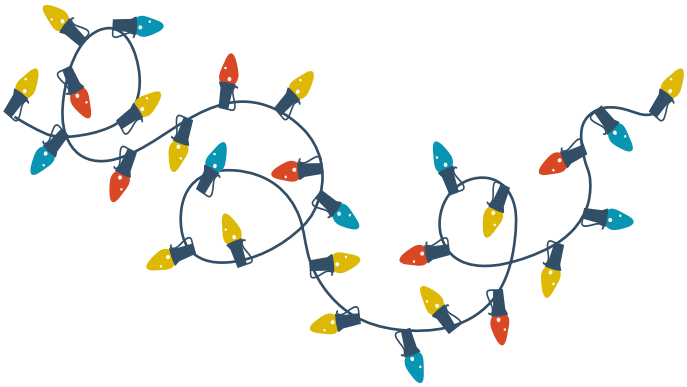

Frohe Weihnachten

Wir wünschen Ihnen von Herzen eine besinnliche Weihnachtszeit und ein gesundes neues Jahr.

DIE FRISEURIN
Anja & Team

Hauptstraße 21
79426 Buggingen
Telefon 0 76 31 - 49 48

Wir wünschen
frohe Festtage

und einen guten Rutsch ins neue Jahr!

Natürlich sind wir auch während der Feiertage für Ihre Stromversorgung im Einsatz.

naturenergie netze

naturenergie-netze.de

WW
Wein und Winzerhof Weber

Bei all unseren Kunden, Freunden und Bekannten bedanken wir uns für das entgegengebrachte Vertrauen. Wir wünschen Allen eine gesegnete Weihnachten sowie ein gutes, neues Jahr.

Ihre Familie Weber

Eisenbahnstraße 3 • 79426 Buggingen
Telefon: 07631 - 4465 • www.weinhof-weber.de