KATHOLISCHES KIRCHENBLATT

Nr. 44 – 45 | 26.10.2025

Informationsbroschüre über das Gemeindeleben im Stadtkreis Heilbronn

ALLE HEILIGEN UND ALLE SEELEN – VERBUNDEN IN GLAUBE UND HOFFNUNG

Am Anfang des Monats November feiern wir zwei besondere Feste unseres Glaubens: Allerheiligen und Allerseelen. Wir gedenken all jener Menschen, die in Heiligkeit gelebt haben – bekannt oder unbekannt – und nun in der Gemeinschaft der Heiligen bei Gott sind. Und wir beten für alle Verstorbenen, dass sie in Gottes Barmherzigkeit vollendet werden. Diese beiden Tage zeigen uns, dass wir als Kirche nicht allein unterwegs sind: Wir sind Teil einer großen Gemeinschaft, die Himmel und Erde verbindet.

Auch in unserer Diözese erleben wir derzeit einen Wandel. In Heilbronn sind inzwischen elf Pfarreien zu einer gemeinsamen Seelsorgeeinheit zusammengeschlossen. Unser Ziel ist es, als ein Team von Seelsorgerinnen und Seelsorgern gemeinsam für die Menschen in unseren Gemeinden da zu sein. **Die Gemeinschaft der Heiligen** ist uns dabei ein wunderbares Vorbild: Sie loben Gott gemeinsam, sie beten gemeinsam, sie treten gemeinsam für uns vor den Herrn ein.

So möchten auch wir als Kirche in Heilbronn gemeinsam im Glauben wachsen, füreinander beten und miteinander den Weg des Evangeliums gehen. Mögen unsere besonderen Schutzpatrone – **Maria, Mutter Gottes, die Heiligen Petrus und Paulus, Augustinus, Kilian, Martin, Alban, Cornelius und Cyprian, Maximilian Kolbe, Johannes** sowie **der Erzengel Michael** – uns auf diesem Weg begleiten. Mit ihrer Fürsprache und unserem gemeinsamen Einsatz wollen wir eine lebendige, offene und missionarische Kirche aufbauen, die das Licht Christi in unserer Stadt zum Leuchten bringt.

Pfarrer Dr. Joseph Ambasseril
Italienische Gemeinde Sacro Cuore, Heilbronn

Nah am Menschen – Pflege in christlicher Tradition

WIR BIETEN IHNEN |

** Grundpflege
** Behandlungspflege
** Spezielle Wundversorgung
** Hausnotruf
** Vermittlung Essen auf Rädern
** Hilfe im Haushalt
** Stundenweise Betreuung
** Offener Mittagstisch
** Nachmittags Cafe

Wir geben Ihnen gerne Antworten auf Ihre Fragen – Rufen Sie uns an.

Katholische Sozialstation
St. Elisabeth
Die Keppler-Stiftung in Heilbronn

Cäcilienstr. 1 | 74072 Heilbronn
Fon: 07131 20 57 28 0
Fax: 07131 20 57 28 29
www.katholische-sozialstation-heilbronn.de

Treffpunkt für die Studierenden, Mitarbeitenden und Lehrenden aller Heilbronner Hochschulen

Kirche AM CAMPUS HEILBRONN

Beratung Gemeinschaft Glaube

direkt an der Hochschule Heilbronn:
Bildungscampus - Raum T.1.33
Campus Sontheim - Raum A 114
www.ekhg-heilbronn.de

Adressen und Ansprechpartner in der Katholischen Gesamtkirchengemeinde Heilbronn

Deutschordensmünster St. Peter u. Paul		**74072 Heilbronn, Kirchbrunnenstraße 8**
Pfarrer	Roland Rossnagel	Tel. 07131 741-2003, Fax 741-2099
Pastoralreferent	Philipp Knopik	Tel. 07131 741-2014
Kirchenmusik	Michael Saum	Tel. 07131 741-2020 Michael.Saum@drs.de
Sekretariat	Luigi-Maria Rapisarda	Tel. 07131 741-2000, Fax 741-2099
Öffnungszeiten des Pfarramtes	Mo.....10:00 – 12:00 Uhr Di.....10:00 – 12:00 Uhr Mi.....10:00 – 12:00 Uhr Do.....15:00 – 18:00 Uhr	**Kontoverbindung** IBAN DE02 6205 0000 0000 0029 05 Katholisches Verwaltungszentrum Stichwort „St. Peter und Paul“
StPeterundPaul.HN@drs.de www.katholisch-hn.de/st-peter-und-paul		
Maria Immaculata siehe St. Peter und Paul		**74074 Heilbronn, Schmidbergstraße 29**
San Juan Evangelista (Hl. Johannes, Evangelist) Spanische Gemeinde Heilbronn		**74072 Heilbronn, Fischergasse 6**
Pfarrer	Andrzej Kot	Tel. 07131 741-2030 Andrzej.Kot@drs.de
Öffnungszeiten	über Pfarramt St. Peter und Paul: StPeterundPaul.HN@drs.de persönlich: Sa in der Fischergasse 6: 15:00 - 18:00 Uhr und nach Vereinbarung	www.hispanohablantes-hn.de Sekretariat Luigi-Maria Rapisarda (siehe St. Peter und Paul)

St. Augustinus		**74076 Heilbronn, Goethestraße 75**
Pfarrer	Markus Pfeiffer	Tel. 07131 741-3002
Gemeindereferent	Aslan Demir	Tel. 07131 741-3004
Diakon	Johannes Bläsi	Tel. 07131 741-3001
Sekretariat	Monika Böhm	Tel. 07131 741-3000 und 741-3001
	Monika Seyfert	Tel. 07131 741-3005
Öffnungszeiten	Di, Mi.....09:00 – 12:00 Uhr	Fax 07131 741-3099
Pfarrbüro	Do, Fr.....14:30 – 17:00 Uhr	StAugustinus.Heilbronn@drs.de
IBAN	DE02 6205 0000 0000 0029 05 Katholisches Verwaltungzentrum Stichwort "St. Augustinus"	katholisch-hn.de/st-augustinus
Sveti Nikola Tavelic (Hl. Nikolaus Tavelic) Kroatische Gemeinde Heilbronn		**74076 Heilbronn, Paul-Göbel-Straße 18**
Pfarrer	Ivan Mihalinec	Tel. 07131 741-3070, Fax 741-3079
Sekretariat	über St. Augustinus	

SEELSORGEEINHEIT BÖCKINGEN		
Pfarrer	Manuel Hammer	Tel. 07131 741-5003 manuel.hammer@drs.de
Pfarrvikar	Ludwig Zuber	Tel. 07131 741-5402, Fax 741-5499 ludwig.zuber@drs.de
Heilig Kreuz		**74080 Heilbronn, Eulenweg 50**
Sekretariat	Isabell Thierfelder	Tel. 07131 741-5001, Fax 741-5099
Öffnungszeiten	Di, Fr.....8:00 – 12:00 Uhr	hlkreuz.hn@drs.de
Pfarrbüro	Do...nach telefonischer Absprache	www.katholisch-boeckingen.de
	Telefonisch erreichbar: Mo – Fr.....08.00 – 18.00 Uhr	IBAN: DE59 6205 0000 0004 8272 41 BIC: HEISDE66XXX Kreissparkasse HN
St. Johannes siehe Heilig Kreuz		**74078 Frankenbach, Leintalstraße 2**
St. Kilian		**74080 Böckingen, Ludwigsburger Str. 66**
Sekretariat	Isabell Thierfelder	Tel. 07131 741-5400, Fax 741-5499
Öffnungszeiten	Mo, Mi.....8:00 – 12:00 Uhr	stKilian.HN@drs.de
Pfarrbüro	Do...nach telefonischer Absprache Telefonisch erreichbar: Mo – Fr.....08.00 – 18.00 Uhr	www.katholisch-boeckingen.de IBAN: DE21 6205 0000 0004 7047 35 BIC: HEISDE66XXX Kreissparkasse HN
St. Maria siehe St. Kilian		**74226 Nordheim, Hofstatt 3**
Sacro Cuore (Herz Jesu) Italienischsprachige Gemeinde		74080 Heilbronn, Ludwigsburger Str. 66
Pfarrer	Dr. Joseph Ambasseril	Tel. 07131 741-5471 und 07131 6422051 joseph.ambasseril@drs.de
Sekretariat	Cristina Giuliani-Schartel	Tel. 07131 741-5470, Fax 741-5479
Öffnungszeiten	Mo, Mi, Fr.....10:00 – 13:00 Uhr	sacrocuore.heilbronn@drs.de
IBAN	DE49 6205 0000 0230 0430 88	BIC: HEISDE66XXX Kreissparkasse HN

Verantwortlich für den Inhalt: Die Pfarrer der Gemeinden
Satz und Layout: webvisio mediadesign OHG | www.webvisio.de

St. Martinus		**74081 Heilbronn-Sontheim, Auf dem Bau 1**
Administrator	Markus Pfeiffer	Tel. 07131 741-4000
Sekretariat	Monika Mainka, Karin Nüßlein	Tel. 07131 741-4000, Fax 741-4099
Öffnungszeiten	Mo, Mi, Fr.....09:00 – 12:00 Uhr	stmartinus.heilbronn@drs.de
Pfarrbüro	Do.....15:00 – 18:00 Uhr	www.martinus-hn.de
IBAN	DE02 6205 000 000 000 02905	Katholisches Verwaltungszentrum Stichwort „St. Martinus“ + Verw.zweck
St. Maximilian Kolbe siehe St. Martinus		**74081 Heilbr.-Sonth., Jörg-Ratgeb-Platz 25**
Heilig Geist siehe St. Martinus		**74081 Heilbr.-Horkheim, Heilbr. Weg 17**

SEELSORGEEINHEIT ÜBER DEM SALZGRUND		
Administrator	Pfarrer Volker Keith	volker.keith@drs.de
Pfarrvikar	Stefanos Lemessa	
St. Alban Heilbronn-Kirchhausen		**74078 Heilbronn, Schloßstraße 36**
Sekretariat	Christel Walter	Tel. 07131 741-6001, Fax 7416099 christel.walter@drs.de
Öffnungszeiten	Di.....09:00 – 12:00 Uhr	StAlban.Heilbronn-Kirchhausen@drs.de
Pfarrbüro	Do.....09:00 – 11:30 Uhr Fr.....14:30 – 18:00 Uhr	www.se-salzgrund.de
IBAN	DE61 6205 0000 0000 0194 00	BIC: HEISDE66XXX Kreissparkasse HN
St. Cornelius u. Cyprian Heilbronn-Biberach, Bonfeld und Fürfeld		**Weirachstraße 10, 74078 Heilbronn**
Gemeindereferent	Michael Keicher	Tel 07131 741-6202, michael.keicher@drs.de
Sekretariat	Birgit Maurhoff	Tel.07131 741-6201, Fax 741-6299
Öffnungszeiten	Mo, Do.....09:00 – 11:00 Uhr	StCorneliusundCyprian.Heilbronn-Biberach@drs.de
Pfarrbüro	Di .....16:00 – 18:00 Uhr Fr.....15:00 – 16:00 Uhr	www.se-salzgrund.de
IBAN	DE71 6205 0000 0000 4480 57	BIC: HEISDE66XXX Kreissparkasse HN
St. Michael HN-Neckargartach		**74078 Heilbronn, Sudetenstraße 57**
Sekretariat	Regina Hammer-Koch Mi.....14:00 – 18:00 Uhr Fr.....09:00 – 12:00 Uhr	Tel. 07131 741-6301, Fax 741-6399 stmichael.heilbronn-neckargartach@drs.de www.se-salzgrund.de
IBAN	DE02 6205 0000 0000 0029 05	Katholisches Verwaltungszentrum Stichwort „St. Michael“ + Verw.zweck

Klinikseelsorge St. Katharina		**74078 Heilbronn, Am Gesundbrunnen 20-26**
Klinikseelsorgerin	Dr. Mirjana Juranović	Tel. 07131 49-40711 mirjana.juranovic@slk-kliniken.de
Klinikseelsorger	Edmund Zwaygardt	Tel. 07131 49-40710 edmund.zwaygardt@slk-kliniken.de
Pfarrvikar	Ludwig Zuber	Tel. 07131 49-40714 ludwig.zuber@drs.de www.klinikseelsorge-heilbronn.de
Kirche am Campus Heilbronn		**74081 Heilbronn, Max-Planck-Straße 39**
Hochschulseelorger	Michael Dieterle	Tel. 07131 504-530 seelsorge-hn@hs-heilbronn.de www.ekhg-heilbronn.de
Hochschulseelorgerin	Pfarrerin Rivka Schunk	
Heinrich-Fries-Haus Haus der Kath. Kirche		**74072 Heilbronn, Bahnhofstraße 13**
STADTKIRCHE HEILBRONN / K-Punkt		Tel. 07131 741-1600
Arbeitskreis Leben		Tel. 07131 164251; 89809-318, Fax -355
Betriebsseelsorge		Tel. 07131 741-1102, Fax -150
Caritas		Tel. 07131-741 9000, Fax -250
Dekanatsgeschäftsstelle		Tel. 07131 741-1103, Fax -150
Erwachsenenbildung / Bildungswerk		Tel. 07131 741-1101, Fax -150
IN VIA Jugendmigrationsdienst		Tel. 07131 89809-220, Fax -253
Jugendreferat und BDKJ Dekanatsstelle		Tel. 07131 3956-122, Fax -5947-841
Kath. Arbeitnehmer-Bewegung Regionalsekretariat HN		Tel. 07131 741-1111, Fax -150
Psychologische Beratung / Familienberatungsstelle		Tel. 07131 89809-300, Fax -350
Schuldekanatsamt & Religionspädagogisches Institut		Tel. 07131 741-1604, Fax -655
Verwaltungszentrum		Tel. 07131 741-1400, Fax -450

Deutschordensmünster St. Peter und Paul und Maria Immaculata

Die Gottesdienstzeiten
sind in der Deutschordensgemeinde in der Regel unverändert. Nachdem diese auf dem Mittelblatt zusammengefasst sind, werden nur die Messintentionen aufgeführt:

Samstag, 01.11., 09:30 Uhr DoM
für verstorbene Priester und Bischöfe an die niemand mehr denkt

Mittwoch, 05.11., 12:10 Uhr DoM
Maria Merz

Freitag, 07.11., 18:30 Uhr DoM
Daniel und Karolina Frank,
Ottilia und August Black

Aus der Gemeinde

Zum Gotteskind berufen wurde im Sakrament der Taufe:
Evelin Auer;
Emily Ullrich

Heimgerufen hat Gott der Herr:
Johanna Müller, geb. Vogel; 89 J.;
Maria Gotzmann, geb. Koperlik, 93 J.;
Stefanie Plötzner, geb. Plotnik, 89 J.

Totengedenken an Allerheiligen und Allerseelen
Wie jedes Jahr gedenken wir der Verstorbenen gemeinsam mit St. Augustinus am Nachmittag des Allerheiligentages um 15:00 Uhr auf dem Hauptfriedhof. Wer möchte, dass ich mit an ein Grab gehe, kann mich vor Ort gerne ansprechen.
Der Allerseelentag, 2. November 2025, fällt in diesem Jahr auf einen Sonntag. Wir feiern die Gottesdienste um 9:45 Uhr in Maria Immaculata und im Deutschordensgemeinde um 11:15 Uhr im Deutschordensmünster. Bei letzterem gedenken wir namentlich der Menschen, die seit Allerheiligen im letzten Jahr gestorben sind. Die Kerzen mit dem Namen versehen, die dabei angezündet werden und bei der Messfeier brennen, können von den Angehörigen, die von uns extra eingeladen werden, nach dem Gottesdienst mitgenommen werden.
Pfarrer Roland Rossnagel

Gedenkfeier zur Reichspogromnacht 1938
Auch in diesem Jahr findet auf dem Max-Beermann-Platz (hinter der Heilbronner Stimme) am Sonntag, 9. November, um 19:15 Uhr wieder das Gedenken an die Zerstörung der Jüdischen Synagoge und den Beginn der Rassenhetze gegen die jüdischen Mitbürgerinnen und Mitbürger statt. Wenn Sie teilnehmen können, helfen Sie mit, gerade in unserer Zeit ein Zeichen gegen Unmenschlichkeit und Antisemitismus zu setzen.
Pfarrer Roland Rossnagel

English Mass on Sunday the 9th of November 2025 at 7 p.m.
Especially for all English speakers we celebrate Holy Mass in English at Deutschordensmünster St. Peter and Paul on Sunday 9th of November. The service will beheld by Rev. Roland Maurer.
Pfarrer Rossnagel

Kirchenmusik
Der Gottesdienst am *Sonntag, 9. November um 11.15 Uhr* wird vom Vokalensemble Bad Ems unter der Leitung von Bezirkskantor Jan Martin Chrost gestaltet.
Michael Saum

Magnificat
Am *Sonntag, 9. November* gestaltet das Vokalensemble Bad Ems unter der Leitung von Bezirkskantor Jan Martin Chrost die Veranstaltung in der Reihe Magnificat mit Motetten von Johann Sebastian Bach und anderen. Herzliche Einladung – Eintritt frei.
Michael Saum

Elisabethenfrauen
Wir treffen uns wieder am Dienstag, den 28. Oktober, um 14.45 Uhr im Gemeindehaus Maria Immaculata.
Sabine Dietz und Ruth Fritton

Am Sonntag, 2. November 2025, um 11:15 Uhr im Deutschordensmünster St. Peter und Paul
Thema:
Schatzzeit im November
Seid alle neugierig und kommt dazu!
Wir freuen uns auf euch.

Schönstatt
Das nächste Treffen findet am Dienstag, den 4. November, um 15 Uhr im Gemeindehaus St. Peter und Paul statt.
Brigitte Klugmann

Katholischer Frauenbund
Am Mittwoch, den 5. November, lädt der Frauenbund, um 14:30 Uhr, zur Betstunde nach Maria Immaculata ein und zum anschließenden gemütlichen Beisammensein.
Helga Münch

Fokolar-Bewegung
Die Fokolar-Gruppe trifft sich wieder am Donnerstag, den 6. November, um 18:30 Uhr im Gemeindehaus St. Peter und Paul.
Ursula Morgalla

Friedensgebet
Am Samstag, den 8. November, um 12 Uhr lädt eine Gruppe aus unserer Gemeinde wieder zum ökumenischen Friedensgebet auf dem Kiliansplatz ein. Man schweigt eine Viertelstunde und schließt dann mit einem Vaterunser ab.

Sommerlager
Wir Pfadfinder*innen waren dieses Jahr wieder zwei Wochen auf dem Sommerlager. Eine Woche hatten wir ein Wanderlager in den Vogesen, mit Schlafsack, Isomatte und Kochern waren wir mit den Kindern unterwegs in der Natur. In der zweiten Woche waren wir im Elsass auf einer wunderschönen Pfadfinder Insel und konnten das tolle Wetter, die Gemeinschaft, den Spaß, den Fluss, die Spiele genießen. EIn großes Dankeschön, geht an alle Leiter*innen, die das so motiviert, mit Herz ehrenamtlich machen.
Ihre Lea Schirmer

Fernsehgottesdienste

Sonntag, 26.10., um 9:30 Uhr im ZDF
Katholischer Gottesdienst aus St. Anna, Münster: "Wer bin ich... für dich?"

Sonntag, 02.11., um 9:30 Uhr im ZDF
Evangelischer Gottesdienst aus Wiesbaden: "Trau dich, zu vertrauen"

Sonntag, 02.11., um 9:00 Uhr im L-TV

Katholischer Gottesdienst vom 26.10. aus dem Deutschordensmünster St. Peter und Paul

Sonntag, 09.11., um 9:30 Uhr im ZDF
Evangelischer Gottesdienst:
"Die Zeit ist jetzt"

St. Augustinus

Wir beten am 01.11.2025 für
Gerhard Münz, Ludwig und Luise Münz und Alfred Ronzke

Ende der Sommerzeit
Bitte beachten Sie, dass die Sommerzeit am Sonntag, 26. Oktober eine Stunde zurückgestellt wird.

Missio-Sonntag 26.10.2025
"Hoffnung lässt nicht zugrunde gehen" - so lautet das Leitmotiv der diesjährigen missio-Aktion, ein Vers aus Röm 5,5. Im Monat der Weltmission steht das gemeinsame Handeln für christliche Solidarität weltweit im Mittelpunkt. Die Gottesdienste um 9.00 und um 10.30 Uhr stehen unter diesem Motto.
Die Kollekte am Weltmissionssonntag ist die größte Solidaritätsaktion der Katholiken weltweit. Mit Ihrer Spende stärken Sie ein weltweites Netzwerk, das wirksame und nachhaltige Hilfe in den ärmsten Regionen der Welt leistet.
Zugunsten von missio bietet die KAB verschiedene Waren an, die Projekten in Uganda zugute kommen.

Allerheiligen
Die Eucharistie zum Fest Allerheiligen feiern wir am Samstag, 01. November um 9.00 Uhr.
Wie in den letzten Jahren feiern wir nachmittags um 15.00 Uhr die Andacht für unsere Verstorbenen auf dem Hauptfriedhof mit anschließendem Besuch und Segnung der Gräber gemeinsam mit der Gemeinde von St. Peter und Paul. Die Chöre von St. Peter und Paul und St. Augustinus werden die Feier musikalisch begleiten.

Allerseelen
Den Gottesdienst zum Fest Allerseelen feiern wir als Jahresrequiem am Sonntag, 02. November 2025, um 10.30 Uhr.
Wie es schöne Tradition ist, werden wir für die Gemeindemitglieder, die im vergangenen Jahr verstorben sind, je eine

kleine Kerze an der Osterkerze anzünden und die Namen nochmals nennen. Ihre Angehörigen sind zu diesem Gottesdienst besonders eingeladen und dürfen "ihre" kleine Osterkerze nachher gerne mit nach Hause nehmen.

Sonntag, 09. November 2025

... Friedensdekade
Unter dem Thema „Komm den Frieden wecken“ begehen wir dieses Jahr vom 9. -19. November wieder ökumenisch die Friedensdekade (Deka: lat.: zehn) in der Stadt Heilbronn. Der feierliche Eröffnungsgottesdienst, gestaltet von der ACK Heilbronn, ist am Sonntag, 9. November um 10.30 Uhr in der Neuapostolischen Kirche, Pfühlstraße 6. Es gibt dann in den kommenden zehn Tagen verschiedene Angebote und Einladungen, zum Beispiel ein Klezmer-Konzert mit der Gruppe Jontef am Sonntag, 16. November um 17.00 Uhr im Evangelischen Friedensgemeindehaus Moltkestr. 80 und der ökumenische Gottesdienst zum Buß- und Bettag, wieder mit dem Augustinus-Chor, am Mittwoch, 19. November um 19.00 Uhr in der Wartbergkirche.

... St. Martin – Patrozinium in Sontheim
Nach einem schönen, feierlichen Patroziniumsgottesdienst hier in St. Augustinus am Sonntag, 28. September, feiert am Sonntag, 9. November die St. Martinus-Gemeinde in Sontheim um 10.30 Uhr ihr Patrozinium, zu der die St. Augustinus-Gemeinde herzlich eingeladen ist.

... St. Augustinus
Bitte beachten Sie: wegen des Eröffnungsgottesdienstes zur Friedensdekade und dem Patrozinium in Sontheim findet am Sonntag, 9. November, in St. Augustinus nur ein Gottesdienst, eine Wort-Gottesfeier, in deutscher Sprache statt, um 9.00 Uhr.

Wer zuletzt lacht...
Pfarrer Geiger erklärt seinem Hausarzt freudestrahlend und stolz: „Ich habe das Rauchen aufgehört!“ „Seit wann denn?“ fragt der Hausarzt, der seinen Patienten gut kennt, skeptisch. Kleinlaut erwidert dieser: „Ab morgen.“

SEELSORGEEINHEIT BÖCKINGEN

Allerheiligen
Am 1. November begeht die Kirche in den Gottesdiensten das Fest Allerheiligen. An diesem Festtag wird - wie der Name bereits sagt - der Heiligen der Kirche gedacht. Auf diese Weise sollen insbesondere auch Heilige in den Mittelpunkt gerückt werden, derer nicht durch eigene Feiertage gedacht wird und welche nicht im alltäglichen Bewusstsein präsent sind. Die Gottesdienstzeiten, sowie die Trauerfeier auf den Friedhöfen entnehmen Sie bitte der Gottesdienstübersicht.

Allerseelen
Am 2. November, dem Fest Allerseelen, beten wir für die Menschen, die seit dem letzten Allerseelentag aus unserer Gemeinde verstorben sind. Wir werden sie namentlich in dem Requiem nennen:
10:30 Uhr Kirche Hl. Kreuz
09:00 Uhr Kirche St. Kilian
Für jeden einzelnen Verstorbenen werden wir im Requiem eine Kerze entzünden. Die Angehörigen sind eingeladen, diese Kerze im Anschluss mit nach Hause zu nehmen.

Ministranten-Wochenende 2025
Vom 10. bis 12. Oktober 2025 verbrachten die Ministrantinnen und Ministranten der Seelsorgeeinheiten Böckingen und Über dem Salzgrund ein gemeinsames Wochenende im Erlebniszentrum Mühle Kolb bei Zuzenhausen. Begleitet wurden sie von einem vierköpfigen Team und der Jugendreferentin.
Nach der Anreise am Freitag und einem herzlichen Willkommen standen erste Kennenlernspiele und ein gemeinsames Burger-Abendessen auf dem Programm. Der Abend klang gemütlich am Lagerfeuer oder beim Fußballspiel Deutschland gegen Luxemburg aus.
Der Samstag begann mit Musik, Frühstück und einer feierlichen Eucharistie mit Pfarrer Stefanos und Pfarrer Hammer. Ein Besuch im Lama-Gehege, Kooperationsspiele und am Abend ein fröhlicher Casinoabend sorgten für viele schöne Momente.
Am Sonntag folgten kreative und spielerische Workshops – von Brandmalerei über Perlenketten basteln bis zu erlebnispädagogischen Spielen – bevor das Wochenende bei einer Dankesrunde und Pizza seinen Abschluss fand.
Das gemeinsame Wochenende war geprägt von Lebensfreude, Zusammenhalt und gelebtem Glauben. Kinder beider Gemeinden wuchsen als Gruppe zusammen und nahmen viele schöne Erinnerungen mit nach Hause.
Jugendreferentin Laura Hiltawski

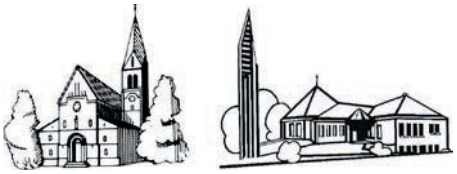

St. Kilian Böckingen
St. Maria Nordheim

Die Gottesdienst-Termine
entnehmen Sie bitte der blauen Tabelle im Mittelteil.

Samstag, 25.10.25, 14:00 Uhr, St. Kilian
Tauffeier von Jonna Riesner, Eliah Sydof und Liam Thurner.

Mittwoch, 29.10.25, 09:00 Uhr, St. Kilian
Wir gedenken
Karl-Heinz Renner und Angehörige;
Hermann Suleder und Angehörige;
Anneliese Ballmann und Geschwister.

Samstag, 01.11.25, 14:00 Uhr, Friedhof Nordheim
Trauerfeier für unsere Verstorbenen mit Gräberbesuch auf dem Friedhof Nordheim. Die Gläubigen werden gebeten, ihr eigenes Gotteslob mitzubringen!

Samstag, 01.11.25, 14:00 Uhr, Westfriedhof deutsch-italienisch
Trauerfeier für unsere Verstorbenen mit Gräberbesuch auf dem Westfriedhof. Die Gläubigen werden gebeten, ihr eigenes Gotteslob mitzubringen!

Mittwoch, 05.11.25, 09:00 Uhr, St. Kilian
Wir gedenken
Lilli Zauner;
Helmut und Walli Roidl.

Beichtgelegenheit
jeweils nach jedem Werktagsgottesdienst oder nach telefonischer Terminabsprache.

Aus der Gemeinde:

Heimgerufen hat Gott der Herr:
Emmy Rettenmeier, 89 Jahre,
früher HN-Klingenberg

Seniorennachmittag
in Klingenberg
Herzliche Einladung zu unserem ökumenischen Seniorennachmittag am Dienstag, den 04. November um 14:30 Uhr im Lukas-Gemeindehaus in Klingenberg. Unser Thema: „Rund um die Pflege".
Über eine telefonische Anmeldung unter der Telefonnummer: 30809, Frau Merkle, würden wir uns freuen.

Die Pfarrämter St. Kilian und Hl. Kreuz
sind vom 27.10. bis 31.10.25 geschlossen.

Verschiedene Informationen:
- Allerheiligen
- Allerseelen
- Ministranten-Wochenende 2025
(siehe Seelsorgeeinheit)

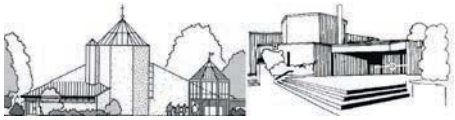

Heilig Kreuz Böckingen
St. Johannes Frankenbach

Die Gottesdienst-Termine
entnehmen Sie bitte der blauen Tabelle im Mittelteil.

Samstag, 25.10.25, 18:00 Uhr,
Hl. Kreuz
Wir gedenken
Dora Keller und Familien Keller und Gabel;
Emma Heinz und Johann Märtian;
Berta Heinz mit Familien;
Familien Broja, Hadulla und Eckart;
Josef Schlappa, Eltern Martha und Dieter Pelka und Angehörige der Familien Schlappa und Pelka.

Sonntag, 26.10.25, 12:00 Uhr,
Hl. Kreuz
Tauffeier von Sami Imeri

Dienstag, 28.10.25, 09:00 Uhr,
Hl. Kreuz
Wir gedenken
Therese und Klemens Schneider.

Donnerstag, 30.10.25, 09:00 Uhr,
St. Johannes
Wir gedenken
Bernhard Mierswa und verstorbene Angehörige.

Samstag, 01.11.25, 14:00 Uhr,
Friedhof Heidelberger Straße
Trauerfeier für unsere Verstorbenen mit Gräberbesuch auf dem Friedhof Heidelberger Straße mitgestaltet vom Kirchenchor St. Johannes. Die Gläubigen werden gebeten, ihr eigenes Gotteslob mitzubringen!

Samstag, 01.11.25, 15:30 Uhr,
Friedhof Frankenbach
Trauerfeier für unsere Verstorbenen mit Gräberbesuch auf dem Friedhof Frankenbach. Die Gläubigen werden gebeten, ihr eigenes Gotteslob mitzubringen!

Dienstag, 04.11.25, 09:00 Uhr,
Hl. Kreuz
Wir gedenken
Verstorbene der Familien Miczka und Langos;
Eltern Zita und Alfred Giemsa sowie verstorbene Angehörige der Familien Rother und Giemsa;
Christine und Johann Fuchs und Angehörige;
Norbert Malik;
Peter Wodarz und Pauline Wodarz.

Samstag, 08.11.25, 17:00 Uhr,
Hl. Kreuz
Wir gedenken
Karl Kotz;
Familie Schell;
Gerhard Kadlubsky, Eltern und Geschwister.

Beichtgelegenheit
jeweils nach jedem Werktagsgottesdienst oder nach telefonischer Terminabsprache.

Aus der Gemeinde

Heimgerufen hat Gott der Herr:
Anton Leibel, 76 Jahre,
HN-Böckingen

Zum Gotteskind berufen
im Sakraent der Taufe:
Hendrik, Kaia und Jasper Felsing,
Kinder von Thomas und Carina Felsing,
HN-Böckingen

Danke für Jahrzehnte
im liturgischen Ehrenamt
Am Sonntag, den 02. November wird Manfred Schaffner auf eigenen Wunsch zum letzten Mal die Kommunion in Heilig Kreuz austeilen. Er hat über 50 Jahre den Dienst als Kommunionhelfer und Lektor in unserer Gemeinde ausgeübt. Für diesen unermüdlichen Einsatz danken wir ihm von Herzen und wünschen ihm für die Zukunft alles Gute und Gottes reichen Segen.

Winterzeit
In der Nacht vom Samstag, den 25. Oktober auf Sonntag, den 26. Oktober wird die Uhr wieder eine Stunde zurückgestellt, von Sommer- auf Winterzeit. Bitte beachten sie die veränderte Zeit des Werktagsgottesdienstes in der Kirche Hl. Kreuz, Böckingen (samstags 17.00 Uhr).

Die Pfarrämter Hl. Kreuz und St. Kilian
sind vom 27.10. bis 31.10.25 geschlossen.

Verschiedene Informationen:
- Allerheiligen
- Allerseelen
- Ministranten-Wochenende 2025
(siehe Seelsorgeeinheit)

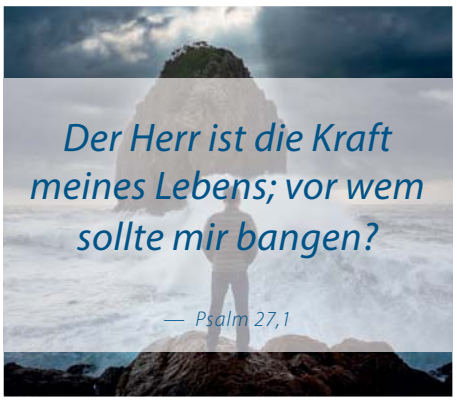

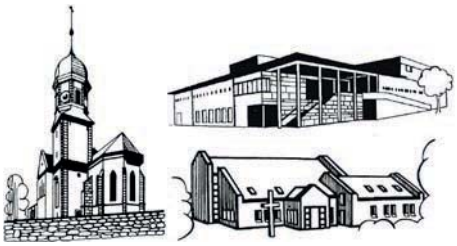

St. Martinus Sontheim
St. Maximilian Kolbe Sontheim
Heilig Geist Horkheim

Kirchliche Nachrichten aus unserer Gemeinde:

Wir gedenken am Samstag, 25.10. um 18:30 Uhr in Maximilian Kolbe:
Für die Verstorbenen der Familien Cwienk und Buhl

Missio-Kollekte
In den Gottesdiensten am 25. und 26. Oktober bitten wir um Ihr Opfer für Missio

Ehe-Jubiläum feiern
am Samstag, 25. Oktober um 18:30 Uhr in Maximilian Kolbe:
Elfriede und Norbert Cwienk
(Diamantene Hochzeit)

Pfarrbücherei geöffnet
am Sonntag, 26.10. und 09.11. nach dem 10:30-Uhr-Gottesdienst. Sie finden im Untergeschoss unseres Pfarrhauses ein schönes Sortiment an Büchern. Schauen Sie sich gerne mal um. Das Ausleihen der Bücher ist kostenlos.

Gesprächsmöglichkeit:
Sie haben Anliegen, Fragen oder Anregungen? Dann wenden Sie sich gerne an Pfarrer Markus Pfeiffer in St. Augustinus oder seine pastoralen Mitarbeiter unter folgender Telefonnummer: 07131/741-3000.

Heilig-Geist-Chor
Singstunde mittwochs um 20:00 Uhr im Gemeindehaus Heilig Geist

Musikapelle St. Martinus
Probe donnerstags um 18:30 Uhr die Jugendgruppe und um 20:00 Uhr die aktiven Musiker im Gemeindehaus St. Martinus

Singen wie die Engel
Offenes Singen dienstags um 19:00 Uhr im Gemeindehaus Maximilian Kolbe

AKTUELLES

Fest Allerheiligen
Zum Fest Allerheiligen, 1. November feiern wir um 10:30 Uhr in der St.-Martinus-Kirche alle Heiligen. Um 14:00 Uhr gedenken wir auf dem Friedhof Sontheim mit einer Allerseelenandacht und anschließendem Gräberbesuch unserer Verstorbenen. Die musikalische Umrahmung übernimmt wieder unsere Musikkapelle St. Martinus.

Allerseelen
Im Jahresrequiem am Sonntag 2. November, dem Allerseelentag, gedenken wir um 10:30 Uhr in der St.-Martinus-Kirche aller Verstorbenen und ganz besonders denken wir an die Verstorbenen des letzten Jahres.

Bibel teilen
Montag, 3. November um 9:00 Uhr im Gemeindehaus Maximilian Kolbe

Wegen einer Schulung ist das Pfarrbüro am Mittwoch, 5. November geschlossen

Vorschau Patrozinium – Namensfest des Heiligen Martin
Am 8. und 9. November feiern wir wieder das Fest des Heiligen Martinus, des Namenspatrons unserer Kirchengemeinde.
Am Samstag, 8. November findet um 17:00 Uhr auf dem Bau das traditionelle Martinsspiel statt. Im Anschluss an das Martinsspiel sind alle zum Laternenumzug durch die Straßen Sontheims eingeladen.
Bereits ab 16:00 Uhr gibt es die traditionellen Martinsgänse. Rund um das Martinsspiel gibt es ein Festgeschehen mit Glühwein, Kinderpunsch, Wienerle im Weck und mehr.

Am Sonntag, 9. November laden wir ein zum Festgottesdienst in der St.-Martinus-Kirche.
Am Nachmittag lädt ab 14:30 Uhr das Café Teil:Zeit wieder zum gemütlichen Beisammensein ein.
Danach bietet uns uns die Musikkapelle um 17:30 Uhr Geistliche Abendmusik „Klänge der Hoffnung" in der St.-Martinus-Kirche. Anschließend gibt es Getränke und Fingerfood im Gemeindehaus St. Martinus.

Ein Hilferuf aus unserer Kirchengemeinde:
Ruhiges deutsches Rentnerehepaar, Ingenieur, sucht 2-3 Zimmerwohnung, mit Terasse/Balkon ab 55 qm in ruhiger Wohnlage, mögl. Hobbyraum/Garage. Umkreis bis 20 km HN-Sontheim. Kaltmiete bis ca. 750 Euro, Tel. 015204982122

St. Peter und Paul mit Maria Immaculata (MI) und Spanische Gemeinde San Juan Evangelista	St. Augustinus und Kroatische Gemeinde Sveti Nikola Tavelić	St. Martinus (StM) mit Maximilian Kolbe (MK) und Heilig Geist (HG)	Unsere Gottesdienste	Seelsorgeeinheit Böckingen Hl. Kreuz (HK) mit St. Johannes (SJ)	Seelsorgeeinheit Böckingen St. Kilian (SK) mit St. Maria (SM) und Italienische Gemeinde Sacro Cuore	Seelsorgeeinheit Über dem Salzgrund St. Alban (AL) St. Cornelius und Cyprian (CC) St. Michael (MI)
17:20 Rosenkranz (MI) 18:00 Eucharistiefeier (MI) 19:30 Eucharistie d. portug. Gemeinde mit Prozession Hl. Fátima (MI)	16:00 Gottesdienst der chaldäischen Christen	17:55 Rosenkranz (MK) 18:30 Eucharistiefeier (MK)	**Samstag, 25. Oktober**	18:00 Eucharistiefeier (HK)	14:00 Taufgottesdienst (SK)	18:00 Eucharistiefeier (AL)
08:30 Eucharistiefeier 11:15 Eucharistiefeier 14:00 Philipp. Messe in englisch (MI) 14:30 Tauffeier 16:00 Eucharistiefeier, spanisch 19:00 Eucharistiefeier	09:00 Eucharistie 10:30 Eucharistie 11.45 Taufe Luis Pepe Frank Lya Sophie Fuhrmann 16:30 Eucharistie in kroatischer Sprache	08:30 eritreischer Gottesdienst (HG) 10:30 Wort-Gottes-Feier (StM)	**Sonntag, 26. Oktober** **30. Sonntag i. Jahreskreis** LI: Sir 35, 15b-17.20-22a LII: 2 Tim 4, 6-8.16-18 Ev.: Lk 18, 9-14 missio-Kollekte (Weltmissionssonntag	09:00 Wortgottesfeier (SJ) mit Kommunionausteilung 10:30 Wortgottesfeier (HK) mit Kommunionausteilung 12:00 Taufgottesdienst (HK)	09:00 Eucharistiefeier (SK) mit Verabschiedung von Herrn Pfarrer Zuber 10:30 Eucharistiefeier (SM) 11:45 Eucharistiefeier, ital. (SK)	10:30 Wort-Gottes-Feier (CC) 10:30 Eucharistiefeier (MI) 18:00 Ökum. Mittendrin-Gottesdienst (AL)
12:10 Eucharistiefeier			**Montag, 27. Oktober**			
17:00 Rosenkranz (MI)	08:30 Eucharistie 09:15 Rosenkranz	18:30 Eucharistiefeier (HG)	**Dienstag, 28. Oktober** Hl. Simon und Hl. Judas, Apostel	09:00 Eucharistiefeier (HK)		
11:20 Rosenkranz 11:30 Beichtgelegenheit bei Pfr. Rossnagel 12:10 Eucharistiefeier	18:00 Rosenkranz 18:30 Eucharistie		**Mittwoch, 29. Oktober**		08:30 Rosenkranz (SK) 09:00 Eucharistiefeier (SK)	17:30 Rosenkranz (MI) 18:00 Eucharistiefeier (MI)
18:00 Rosenkranz (MI) 18:30 Eucharistiefeier (MI)		17:55 Rosenkranz (MK) 18:30 Eucharistiefeier (MK)	**Donnerstag, 30. Oktober**	09:00 Eucharistiefeier (SJ)	18:00 Rosenkranz, ital.(SK) u. Anbetung 18:30 Eucharistiefeier, ital. (SK)	08:25 Rosenkranz (AL) 09:00 Eucharistiefeier (AL)
17:45 Beichtgelegenheit bei Pfr. Rossnagel 18:30 Eucharistiefeier	18:30 Eucharistie für die Verstorbenen der Woche 19:15 Beichtgelegenheit		**Freitag, 31. Oktober** Hl. Wolfgang, Bischof von Regensburg (994)	16:30 Eucharistiefeier im Richard-Drauz-Stift		19:00 Taizè-Gebet (AL)
09:30 Festliches Hochamt zu Allerheiligen 15:00 Gräberbesuch auf dem Hauptfriedhof	09:00 Eucharistie 15:00 Gemeinsame Andacht mit St. Peter und Paul mit Chor (Gräberbesuch)	10:30 Eucharistiefeier (StM) 14:00 Wort-Gottes-Feier auf dem Friedhof Sontheim mit Gräberbesuch	**Samstag, 1. November** **Allerheiligen**	10:30 Eucharistiefeier (HK) 14:00 Gräberbesuch auf d. Friedhof, Heidelberger Str. m. Chor 15:30 Gräberbesuch auf dem Friedhof Frankenbach	10:30 Eucharistiefeier (SK) de-ital. 14:00 Gräberbesuch auf dem Friedhof Nordheim 14:00 Gräberbesuch a. d. Westfriedhof deutsch-italienisch	10:30 Eucharistiefeier (MI) 14:00 Gräberbesuch (MI) 14:00 Gräberbesuch (CC) 16:00 Gräberbesuch (AL)
09:45 Festgottesdienst (MI) 11:15 Eucharistie m. Gedenken der Verstorbenen d. vergangenen Jahres 16:00 Eucharistiefeier, spanisch 19:00 Eucharistiefeier	10:30 Requiem für die Verstorbenen des vergangenen Jahres 16:30 Eucharistie in kroatischer Sprache	08:30 eritreischer Gottesdienst (HG) 10:30 Eucharistiefeier als Jahresrequiem (StM)	**Sonntag, 2. November** **31. Sonntag i. Jahreskreis** **Allerseelen** LI: 2 Makk 12, 43-45 LII: 1 Thess 4, 13-18 Ev.: Joh 11,17-27 Kollekte für die Priesterausbildung in Osteuropa	09:00 Eucharistiefeier (SJ) 10:30 Requiem (HK)	09:00 Requiem (SK) 10:30 Eucharistiefeier (SM) 11:45 Eucharistiefeier, ital. (SK)	09:00 Eucharistiefeier (AL) 10:30 Eucharistiefeier (CC)
12:10 Eucharistiefeier			**Montag, 3. November** Hl. Hubert, Bischof von Lüttich (727); Hl. Martin von Porres, Ordensmann (1639)			
17:00 Rosenkranz (MI)	08:30 Eucharistie 09:15 Rosenkranz	18:30 Eucharistiefeier (HG)	**Dienstag, 4.November** Hl. Karl Borromäus, Bischof von Mailand (1584)	09:00 Eucharistiefeier (HK)		
11:20 Rosenkranz 11:30 Beichtgelegenheit bei Pfr. Rossnagel 12:10 Eucharistiefeier	18:00 Rosenkranz 18:30 Eucharistie	15:15 Eucharistiefeier im ASB-Heim	**Mittwoch, 5. November**		08:30 Rosenkranz (SK) 09:00 Eucharistiefeier (SK)	17:15 Eucharistische Anbetung (MI) 18:00 Eucharistiefeier (MI)
18:00 Rosenkranz (MI) 18:30 Gebet um geistl. Berufe (MI) 18:30 Eucharistiefeier (MI)	16:00 Eucharistie im Katharinenstift (Arndtstr. 12)	17:55 Rosenkranz (MK) 18:30 Eucharistiefeier (MK)	**Donnerstag,6. November** Hl. Leonhard, Einsiedler von Limoges (6. Jh.)	09:00 Eucharistiefeier (SJ)	18:00 Rosenkranz, ital. (SK) und Beichtgelegenheit 18:30 Eucharistiefeier, ital. (SK)	08:25 Rosenkranz (AL) 09:00 Eucharistiefeier (AL)
17:45 Beichtgelegenheit bei Pfr. Rossnagel 18:30 Eucharistiefeier	18:30 Eucharistie für die Verstorbenen der Woche 19:15 Beichtgelegenheit		**Freitag, 7. November** Hl. Willibrord, Bischof von Utrecht, Glaubensbote bei den Friesen (739)		18:00 Anbetung, ital. (SK) und Beichtgelegenheit 18:30 Eucharistiefeier, ital. (SK)	
17:20 Rosenkranz (MI) 18:00 Eucharistiefeier (MI)		17:00 St-Martinus-Spiel anschl. Laternen-Umzug mit der Musikkapelle (StM) 17:55 Rosenkranz (MK) 18:30 Eucharistiefeier (MK)	**Samstag, 8. November**	17:00 Eucharistiefeier (HK)		18:00 Auftakt-Gottesdienst der Erstkommunionvorbereitung (Eucharistiefeier) (CC)
08:30 Eucharistiefeier 11:15 Eucharistiefeier 11:30 Eucharistie, portugiesisch (MI) 16:00 Eucharistiefeier, spanisch 17:30 Magnificat 19:00 Eucharistiefeier in englischer Sprache	09:00 Wort-Gottes-Feier 10:30 ökum. Gottesdienst, Friedensdekade zur Friedensdekade, Pfühlstr. 6) 14:00 Gottesdienst der chaldäischen Christen 16:30 Eucharistie in kroatischer Sprache	08:30 eritreischer Gottesdienst (HG) 10:30 Festgottesdienst zum Patrozinium (StM) 17:30 Geistliche Abendmusik „Klänge der Hoffnung“ mit der Musikkapelle (StM)	**Sonntag, 9. November** **32. Sonntag i. Jahreskreis** LI: Ez 47, 1-2.8-9.12 LII: 1 Kor 3, 9c-11.16-17 Ev.: Joh 2, 13-22 Weihetag der Lateranbasilika Martinus-Kollekte	09:00 Eucharistiefeier (SJ) mitgestaltet von der Schola St. Johannes 10:30 Eucharistiefeier (HK)	09:00 Wortgottesfeier (SM) mit Kommunionausteilung 10:30 Wortgottesfeier (SK) mit Kommunionausteilung 11:45 Eucharistiefeier, ital. (SK)	09:00 Eucharistiefeier (MI) 10:30 Eucharistiefeier (AL)

SEELSORGEEINHEIT ÜBER DEM SALZGRUND

Die Gottesdienstzeiten
finden Sie auf dem Mittelblatt des Kirchenblattes. Messintentionen und weitere Ankündigungen sind in der Rubrik der jeweiligen Gemeinde notiert.

Alle Termine finden sie auf
www.se-salzgrund.de

Martinuskollekte am 9. November - "Arbeit statt Bürgergeld"
Die solidarischen Gaben und Spenden werden ohne Abzüge für Qualifizierungs- und Beschäftigungsprojekte verwendet, in denen gesellschaftlich benachteiligte Jugendliche und langzeitarbeitslose Menschen gefördert werden, um wieder eine Chance auf Ausbildung und Arbeit zu erhalten. Vielen Dank für Ihre Unterstützung.

Meine Zeit - Männerzeit
Am 28. Oktober findet um 9.30 Uhr das gesellige Miteinander für Männer statt. Treffpunkt ist das Café Eibauer in Biberach. Beim Treffen werden künftige Unternehmungen besprochen. Herzliche Einladung über Biberach hinaus.

St. Alban Kirchhausen

Messintentionen

Sonntag, 20. Oktober, 09.00 Uhr
Wir gedenken:
Marianne Eggensperger

Sonntag, 02. November, 09:00 Uhr
Wir gedenken:
Allen Verstorbenen
aus unserer Gemeinde

Das Pfarrbüro
ist vom 28.10. bis 07.11.25 nicht besetzt. Das Telefon ist umgestellt. Für dringende Anliegen erreichen Sie Frau Maurhoff in Biberach Tel. 07131 741 6201
Ab 12.11. ist das Büro wieder zu den bekannten Öffnungszeiten besetzt

Kirchengemeinderat Kirchhausen
Die nächste öffentliche Sitzung des Kirchengemeinderates ist am 12. November um 19.30 Uhr im Gemeindehaus in Kirchhausen. Sitzungspunkte kann man inder Kirche an der Pinnwand einsehen.

Missio-Kollekte am 25. Oktober 2025
das Leitwort dieses Jahr: "Mit DIR zum WIR." Ich will Euch Zukunft und Hoffnung geben.

Allerheiligen 01.11.25
Gräberbesuch um 16.00 Uhr auf dem Friedhof umrahmt von der Musikkapelle Kirchhausen
Herzlichen Dank an die Musikkapelle für die feierliche Umrahmung

Kollekte Allerseelen 02.11.25
ist für die Priesterausbildung in Mittel- u. Osteuropa bestimmt

Kirchengemeinderat
Die nächste öffentliche Sitzung des Kirchengemeinderates ist am **12. November** um 19.30 Uhr im Gemeindehaus. Die Tagungspunkte kann man im Aushang in der Kirche einsehen.

St. Cornelius und Cyprian Biberach

Regelmäßige Termine:

Spielkreis:
montags, 9.15 Uhr bis 10.15 Uhr

Kirchenchor:
montags, 19.30 Uhr

Spielenachmittag für Erwachsene:
Jeden ersten Donnerstag im Monat

Donnerstagstreff:
Senioren treffen sich zum geselligen Beisammensein - jeden dritten Donnerstag

Rosenkranzgebet
Ein letzter Termin im Oktober - dienstags um 17 Uhr. Wird es eine Fortsetzung geben?

Spielenachmittag für Erwachsene
Wer Freude an Gesellschaftsspielen hat, ist am Donnerstag, 6. November herzlich zum Spielenachmittag in das Gemeindehaus eingeladen.

Bitte lesen Sie die gemeinsamen Vermeldungen der Seelsorgeeinheit.

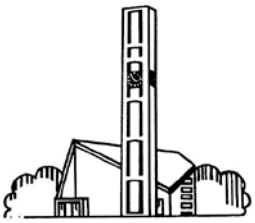

St. Michael Neckargartach

Messintentionen
am 26.10.25, 10:30 Uhr
Wir gedenken
Anna Wolf, Jtg.

Messintentionen
am 29.10.25, 18:00 Uhr
Wir gedenken
Günter und Agnes Kempf
mit Kindern; Hedi Köhler

Messintentionen
am 09.11.25, 09:00 Uhr
Wir gedenken
Peter Warsitz, Eltern und Angehörige
der Familien Warsitz-Kotulla;
Elisabeth Englert

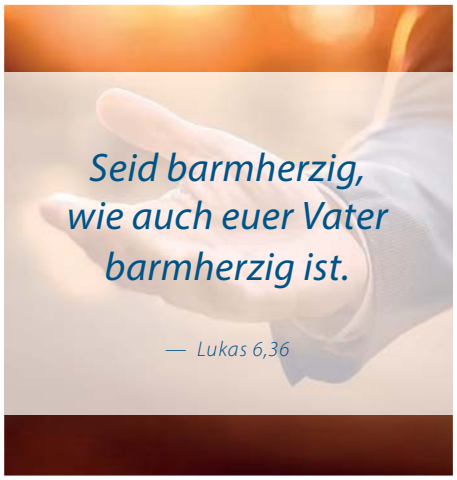

Klinikseelsorge
St. Katharina

Gottesdienste in der Kapelle des Klinikums am Gesundbrunnen
jeden Samstag um 18:30 Uhr.

Besuch durch die Klinikseelsorge

Ihr Angehöriger, ein Bekannter oder Sie selbst sind Patientin/Patient in einer der Kliniken im Stadt- und Landkreis Heilbronn. Sie würden sich über einen Besuch durch die Klinikseelsorge, über die Krankenkommunion oder Krankensalbung freuen?

Dann benachrichtigen Sie uns einfach per Telefon oder per E-Mail.

Wenn Sie selbst Patientin/Patient sind, können Sie uns natürlich auch über den Empfang der Klinik oder die Station rufen lassen.

SLK-Klinikum am Gesundbrunnen
Dr. Mirjana Juranović -
Tel: 07131 49-40711
Edmund Zwaygardt -
Tel. 07131 49-40710
E-Mail: kath@klinikseelsorge-heilbronn.de

SLK-Klinikum am Plattenwald
Bernhard Meyer -
Tel: 07136 28-40701
E-Mail: bernhard.meyer@drs.de

SLK-Lungenklinik Löwenstein
Marianne Meyer -
Tel: 07130 15-4357
E-Mail: marianne.meyer@drs.de

SLK Geriatrische Rehabillitationsklinik
Brackenheim
Wilhelm Forstner -
Tel: 0171 3082849

Klinikum am Weissenhof – Zentrum für Psychiatrie
Irene Anic -
Tel: 07134 75-6400
E-Mail: i.anic@klinikum-weissenhof.de

Kirche AM CAMPUS HEILBRONN

Kirche am Campus Heilbronn

Herzlich Willkommen bei der Kirche am Campus! Wir sind ein Treffpunkt für alle, die in Heilbronn an einer Hochschule studieren oder arbeiten. Für uns ist jeder Mensch wichtig – Herkunft, Sprache, Hautfarbe und Religion spielen keine Rolle.

Als Einrichtung der Evangelischen und der Katholischen Kirche ...

... bieten wir Unterstützung, Hilfe, Beratung und Begleitung in Lebens- und Studienfragen.

... organisieren wird gemeinsame Veranstaltungen, spirituelle Angebote und Vorträge zu unterschiedlichen Themen.

... wollen wir unseren christlichen Glauben in Gemeinschaft entdecken, entwickeln und im Hier und Jetzt leben.

Kirche am Campus
Michael Dieterle
Kath. Hochschulseelorger

TechCampus | Max-Planck-Str. 39
74081 Heilbronn | Raum A 114
Tel.: 07131 504-530
michael.dieterle@ext.hs-heilbronn.de

Bildungscampus | Bildungscampus 14
74076 Heilbronn | Raum T.1.33
Tel.: 07131 504-1160
michael.dieterle@ext.hs-heilbronn.de

Homepage: www.ekhg-heilbronn.de

STADTKIRCHE HEILBRONN
Immer da. Immer nah.

Herzlich Willkommen bei der STADTKIRCHE HEILBRONN!

Die STADTKIRCHE verbindet verschiedene citypastorale Angebote in der Stadt Heilbronn. Unter citypastoralen Angeboten versteht man bekannte und neue Formate für Menschen, die auf der Suche nach Glauben und Spiritualität sind. An verschiedenen Orten in der Stadt bietet die STADTKIRCHE spirituelle Unterbrechungen, Glaubensimpulse und Gespräche an.

Aktuelle Aktionen und Angebote der Stadtkirche sind auf der Homepage: www.stadtkircheheilbronn.de zu lesen.

Der K-Punkt, die Einrichtung der Stadtkirche, befindet sich im Erdgeschoss des Heinrich-Fries-Hauses.

Folgende Angebote gibt es im K-Punkt:
- Seelsorgerliches Gesprächsangebot
Wenn Sie mit jemanden reden möchten...
Wenn Sie sich alleine fühlen...
Wenn Sie mit einer Situation nicht fertig werden...
Wenn Sie Fragen auf Ihrem Glaubens- oder Lebensweg haben...

Ein Team aus geschulten ehrenamtlichen Mitarbeiterinnen und Mitarbeiter führen die Gespräche. Sie bringen Lebenserfahrung und Einfühlungsvermögen mit und unterliegen der seelsorgerlichen Schweigepflicht.

Außerdem
- Trauerbegleitung und Beratung zu Vorsorgevollmacht und Patientenverfügung

Um einen persönlichen Beratungstermin zu vereinbaren, nehmen Sie bitte Kontakt mit uns auf.

STADTKIRCHE HEILBRONN
K-Punkt (Einrichtung der STADTKIRCHE HEILBRONN)
Bahnhofstraße 13
74072 Heilbronn
Telefon 07131/741-1600

Mail hermine.baur-ihle@drs.de
Web www.stadtkircheheilbronn.de

Leitung: Hermine Baur-Ihle
Gemeindereferentin

Gesprächsangebot ohne Voranmeldung
Mo 16.00 – 18.00 Uhr
Mi 9.30 – 11.30 sowie
16.00 – 18.00 Uhr

Telefonische Terminvereinbarung
für Gespräche und persönliche Anliegen
Mo – Do 9.00 – 12.00 Uhr
Mo + Mi 16.00 – 18.00 Uhr

Katholische Erwachsenenbildung
Stadt- und Landkreis Heilbronn e.V.

Was sind Nahtoderfahrungen?

Vor 50 Jahren wurde der Begriff "Nahtoderfahrung" von dem amerikanischen Psychiater Raymond Moody geprägt, um Erfahrungen von spontan eintretenden prägnanten Bewusstseinserweiterungen zu beschreiben. Diese treten meist in Todesnähe, aber auch in psychischen Ausnahmesituationen, während einer Meditation oder gänzlich ohne erkennbaren Anlass, auf.
Im Vortrag werden die am häufigsten auftretenden Elemente bei Nahtoderfahrungen, wie Bewusstwerden außerhalb des Körpers, Tunnelerfahrung, Lebensrückschau, Begegnung mit Verstorbenen und Engeln und Rückkehr besprochen. Die Integration der neuen Erfahrung in das bisherige Leben wird ebenfalls thematisiert.
Der Vortrag will eine erste Annäherung an das Thema ermöglichen und Menschen darüber ins Gespräch bringen.

Claus Speer, Heilbronn, Jahrgang 1945, war schon als junger Erwachsener an Grenzfragen sehr interessiert. So verfolgte er die Nahtodforschung seit ihrem Entstehen 1975. Als Mitglied im Netzwerk Nahtoderfahrung kennt er viele Berichte aus erster Hand.

Do 23.10.2025, 19 Uhr
Heinrich-Fries-Haus, Bahnhofstr. 13, Heilbronn
Claus Speer, Informatiker i.R., Heilbronn
Kurs-Nr.: 25220 | 5,- €

Anmeldung bei der keb Heilbronn unter: www.keb-heilbronn.de, 07131-741 1101 oder info@keb-heilbronn.de

Kess-erziehen:
Abenteuer Pubertät
Dreiteilige Ausbildung
zur Kursleiterqualifizierung

Der Elternkurs „Kess-erziehen: Abenteuer Pubertät“ ist ein standardisierter Kurs. Impulsvorträge und die Arbeit in Kleingruppen, Erinnerungsübungen, Anspiele durch die Kursleitung, Rollenspiele und Bewegungsübungen ermöglichen den Teilnehmenden ein lebendiges, erfahrungs- und themenbezogenes Lernen. Der Kurs wurde vom Kess-erziehen Institut für Personale Pädagogik, AKF e. V., Bonn, entwickelt.
Die Fortbildung zur Kursleitung umfasst drei Blöcke à drei Tage. Vermittelt werden grundlegende Kenntnisse, sowie das Kurskonzept über Impulse und erfahrungsorientierte Elemente. Die Teilnahme berechtigt zur Durchführung des Kess-erziehen-Elternkurses „Abenteuer Pubertät“.
Voraussetzung für die Teilnahme sind erstens Erfahrung mit Jugendlichen im privaten oder beruflichen Kontext, zweitens berufliche Erfahrung in der Arbeit mit Erwachsenen und Gruppen und drittens die Bereitschaft, an allen drei Ausbildungsblöcken vollständig teilzunehmen und anschließend bereit zur Kooperation mit kirchlichen Bildungsträgern zu sein. Im Vorfeld der Ausbildung findet ein Vorgespräch mit der Kess-Diözesanverantwortlichen Ute Rieck statt.

Termine: 31.10. - 02.11.2025 /
5.12. - 07.12.2025 und 9. - 11.01.2026,
jeweils freitags 14.30 Uhr
bis Sonntag, ca. 13 Uhr
Ausbilder:innen: Veronika Spanke und Klaus Luksch

Ort: Tagungshaus Wernau (bei Stgt):
https://www.tagungshaus-wernau.de/index.php?id=601
Anmeldung bis zum 24.07.2025 bei ehe-familie@bo.drs.de

„Grundlagen der Mediengestaltung – kompakt“
Schulung

Inhalte optisch ansprechend aufbereiten und gestalten mit den wichtigsten Regeln der Mediengestaltung.
In diesem Kurs lernen Sie aus den Bereichen Text, Farbe, Form, Bildauswahl sowie Anordnung von Elementen die Grundlagen der Mediengestaltung, mit denen Sie Ihre Gestaltungssachen optimieren können.
Es geht um einfache Prinzipien, die sich auf alle Medien anwenden lassen, sei es für ein Plakat, die Homepage oder einen Instagram-Beitrag.

Der Fokus liegt auf den (theoretischen) Grundlagen. Anhand praktischer Beispiele wird die Anwendung der Regeln besprochen.
Bitte beachten Sie, im Kurs geht es nicht darum Programme (wie Gimp, Canva, Homepage-Baukasten etc.) zu lernen. Es wird kein PC oder Laptop benötigt. Gerne können Sie eigene Plakate/Sharepics für die Besprechung von Gestaltungsregeln mitbringen.

Hinweis: Dieser Kurs wird online am 12.03.2026 über die Fachstelle Medien (fachstelle-medien.drs.de) angeboten.

Mo 3.11.2025, 18:30 Uhr - 21 Uhr
Heinrich-Fries-Haus, Bahnhofstr. 13, Heilbronn

Elisa Ebersbach, Referentin für Mediengestaltung, Fachstelle Medien
Kurs-Nr.: 25221 | 28,- € (für Ehren- und Hauptamtliche der kath. Kirche ist die Teilnahme kostenfrei)

Eine Kooperation von keb Heilbronn, Fachstelle Medien/DRS und Kath. Dekanat Heilbronn-Neckarsulm

Anmeldung bei der keb Heilbronn unter: www.keb-heilbronn.de, 07131-741 1101 oder info@keb-heilbronn.de

online

Online-Vortrag und Gespräch
Angst vor Gott?
Die „Gottesfurcht“ in der hebräischen Bibel

Angst wird in der Bibel oft thematisiert. Was ist gemeint, wenn Menschen, Israel und die Völker aus Furcht vor Gott zittern? An Textbeispielen aus der hebräischen Bibel, christlich dem Alten Testament, fragen wir nach der Bedeutung des Begriffs „Gottesfurcht“. Welches Gottesbild und welche Haltung des Menschen zeigen sich in der Heiligen Schrift? Eine jüdische Perspektive.

Mo 3.11.2025, 19 Uhr
Ort: Online über Zoom
(den Link erhält man nach Anmeldung unter www.keb-ulm.de)

Referent: Dr. Yeschaja Balog, Rabbiner und Bibelwissenschaftler, Studium der Tora und der Judaistik in Heidelberg und Tübingen, in London und Israel. Tätigkeit als Gemeinderabbiner in Düsseldorf, als Religionslehrer in Stuttgart und als Dozent an der Universität Tübingen und in Israel

Anmeldung: unter www.keb-ulm.de
Veranstalter: keb Ulm-Alb-Donau

Sing ! wie du bist
Heilsames Singen

Singen befreit und beflügelt, es entspannt und verbindet.
Gemeinsam heilsam Singen ist eine Kraftquelle, die ein ganzes Cocktail an Glückshormonen freisetzt. Gemeinschaft und Lebensfreude werden erlebbar.
Einfache Texte mit positiven Botschaften werden mit vielen Wiederholungen gesungen. So gelingt es leichter, den Geist zu beruhigen und mitzuschwingen.
Ohne Noten und Leistungsanspruch singen wir gemeinsam Lieder aus aller Welt und verbinden uns so auch mit der Energie und Weisheit anderer Kulturen.
Ruhige, meditative Lieder gehören beim Heilsamen Singen ebenso dazu wie rhythmische Lieder mit Bewegung und Tanz.
Es sind keine musikalischen Vorkenntnisse nötig. Sing wie du bist!
Jede und jeder ist eingeladen, auch die, die glauben, nicht singen zu können.
Dieses Angebot richtet sich bewusst an Jung und Alt, Bewohner:innen und Externe. Es wirkt stärkend durch Atmung, Bewegung und einfachen Tanz und unterstützt die Gesundheit. Ein Gemeinschaftserlebnis, das glücklich stimmen kann! Probieren Sie es einfach aus - an Einzelterminen oder die ganze Reihe.

Termine: 4.11., 2.12.2025, 13.01.2026,
jeweils dienstags von 18 - 19:30 Uhr
Ort: Cafeteria im Foyer,
Seniorenzentrum St. Vinzenz,
Spitalstraße 14/2, 74172 Neckarsulm
Singleiterinnen: Irene Anic und Katharina Kraft
Kurs-Nr.: 25234 | 6,- € (pro Termin)
Eine Kooperation der keb Heilbronn mit Seniorenzentrum St. Vinzenz, Neckarsulm

Anmeldung bei der keb Heilbronn unter: www.keb-heilbronn.de, 07131-741 1101 oder info@keb-heilbronn.de

Liebling, lass uns über Geld sprechen
Ein Vortrag über offene Kommunikation in Finanzfragen

Finanzen sind ein heikles Thema – besonders in Partnerschaften und Familien. Darf man über Geld sprechen? Und wie lassen sich solche Gespräche so führen, dass sie für alle Beteiligten zielführend und zufriedenstellend verlaufen?
In diesem Vortrag erfahren Sie, warum es sich lohnt, über Geld zu reden und wie die Reflexion des eigenen Mindset dabei unterstützen kann. Lernen Sie grundlegende Kommunikationsstrategien kennen und erhalten Sie Impulse, wie sich finanzielle Verhandlungen innerhalb der Familie respektvoll, ehrlich und lösungsorientiert gestalten lassen.

Mo 10.11.2025, 19:30 - 21 Uhr
Haus der Familie, Erich-Mendelsohn-Str. 1C, 74076 Heilbronn, Raum 1
Jutta Büttner, Dipl.-Psychologin und Trainerin für Gewaltfreie Kommunikation nach M. Rosenberg
Kurs-Nr.: 251H203002 | 10,- €

Eine Kooperation von Haus der Familie und keb Heilbronn

Anmeldung beim „Haus der Familie“ unter Telefon: 07131 27692-30,
Mail: info@hdf-hn.de oder
https://hdf-hn.de/kurse/liebling-lass-uns-ueber-geld-sprechen-251h203002/

Prägen – eine Veredelungstechnik für Kalligraphie und mehr
Workshop

Um eine Grußkarte oder ein Bild optisch zu veredeln, spielen neben der Kalligraphie/Schriftkunst auch weitere Gestaltungs- und Schmuckelemente eine Rolle.
Sie unterstreichen die Schrift, transportieren den Inhalt und prägen das Gesamtbild. Und genau um das geht es in diesem Workshop: um das Prägen. Wir fertigen zuerst individuelle Prägeschablonen an, wobei eigene Ideen umgesetzt werden können.

Dann erfahren Sie, wie das eigentliche Prägen funktioniert und auf was geachtet werden muss, um ein schönes Ergebnis zu erhalten. In der weiteren Gestaltung können Schriftelemente und auch Farben zum Einsatz kommen.

Hinweis:
In diesem Workshop geht es primär um eine handwerkliche Veredelungstechnik. Sie erhalten rechtzeitig vor Kursbeginn eine Materialliste.

Fr 14.11.2025, 16 – 20 Uhr und
Sa 15.11.2025, 09:30 – 17:30 Uhr,
(2-teiliger Kurs)
Heinrich-Fries-Haus, Bahnhofstr. 13, Heilbronn
Petra Kirchner, Ludwigsburg
Kurs-Nr.: 25202 | 90,- € (Kursgebühr, Getränke, Imbiss), zzgl. Materialkosten

Eine Kooperation der keb Heilbronn mit Schreibwaren Seel

Anmeldung bei der keb Heilbronn unter: www.keb-heilbronn.de, 07131-741 1101 oder info@keb-heilbronn.de

AKTUELLES AUS DER GESAMTKIRCHENGEMEINDE

Der Kath. Gesamtkirchengemeinderat Heilbronn

tagt am 29.10.2025 ab 19:30 Uhr. Die Sitzung wird als Präsenssitzung im Heinrich-Fries-Haus EG Saal, Bahnhofstr. 13, 74072 Heilbronn statt finden. Die Tagesordnung wird in den Schaukästen der einzelnen Kirchengemeinden in Heilbronn veröffentlicht.

Trauergruppe
für Hinterbliebene nach Suizid

Für Angehörige, die einen Menschen durch Suizid verloren haben, bietet der Arbeitskreis Leben Heilbronn e.V. wieder eine Gesprächsgruppe an.

Es ist wichtig, mit der Trauer nicht allein zu bleiben, sondern in einem geschützten Rahmen die Erfahrungen mit ähnlich Betroffenen teilen zu können.

Der Austausch in der Gruppe ist eine große Hilfe beim Verarbeiten des traumatischen Verlustes.

Die Trauergruppe findet monatlich, an 8 Abenden, statt und wird geleitet von Caroline Hesse, Systemische Beraterin und Therapeutin (SG) und Oliver Kalb, Trauerbegleiter.

Das erste Treffen findet am Donnerstag, 09. Oktober 2025 um 19:00 Uhr beim Arbeitskreis Leben Heilbronn e.V. (Heinrich-Fries-Haus), Bahnhofstraße 13, 74072 Heilbronn statt.

Weitere Termine jeweils donnerstags von 19:00 – 21:00 Uhr:
20. November 2025,
18. Dezember 2025,
22. Januar 2026,
19. Februar 2026,
19. März 2026,
16. April 2026,
21. Mai 2026
Eine persönliche, möglichst zeitnahe Voranmeldung beim AKL Heilbronn e.V. ist erforderlich. Telefon: 07131 / 16 42 51 oder per E-Mail: akl-heilbronn@ak-leben.de oder www.ak-leben.de

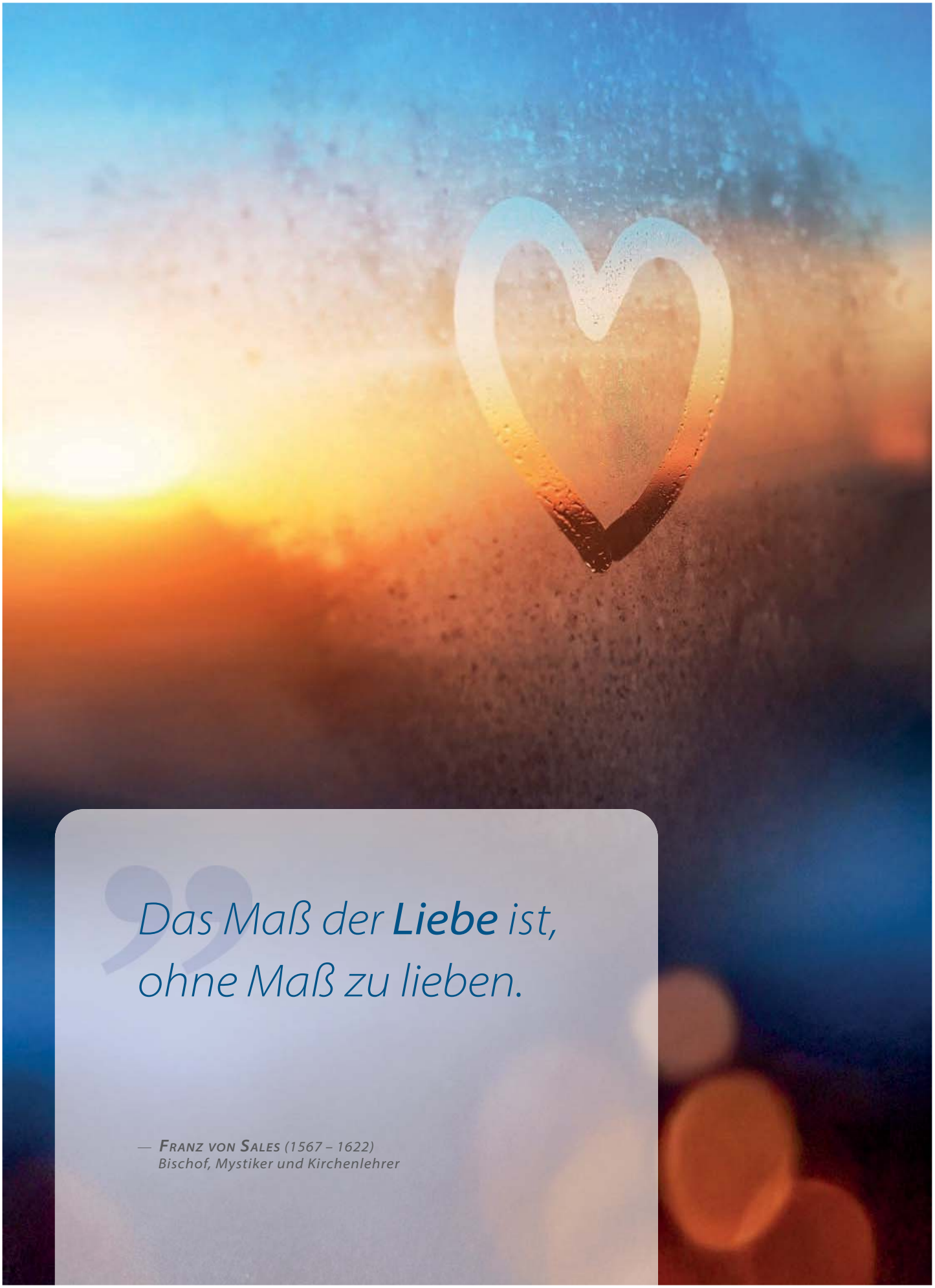

*Das Maß der **Liebe** ist, ohne Maß zu lieben.*

— *Franz von Sales (1567 – 1622)*
Bischof, Mystiker und Kirchenlehrer

Martinsspiel
mit Laternenumzug

Samstag, 8.11.2025
17.00 Uhr, Auf dem Bau
Heilbronn-Sontheim

Festgeschehen rund um das Martinsspiel

Bereits ab 16.00 Uhr:
Verkauf der traditionellen Martinsgänse,
Glühwein, Kaffee, Kinderpunsch und mehr;

Und anschließend: Wienerle im Weck

Wir laden herzlich ein!

Kath. Kirchengemeinde St. Martinus
Heilbronn-Sontheim/-Horkheim
mit den Kath. Kindertagesstätten
Maximilian Kolbe und St. Christophorus