Pfarrbote

St. Nikolaus • St. Marien • St. Matthias • Hl. Kreuz

Jügesheim Dudenhofen Nieder-Roden Rollwald

20. Dezember 2025 - 18. Januar 2026

Gott zeigt sein Angesicht an Weihnachten!

Liebe Schwestern und Brüder,

Gott zeigt sein Angesicht an Weihnachten.

Diese Botschaft trägt mich jedes Jahr aufs Neue – und gerade in diesem besonderen Jahr 2025, das wir noch bis zum 6. Januar 2026 als Jubiläumsjahr feiern, wird sie für mich besonders lebendig. In der Geburt Jesu Christi wird sichtbar, was wir im Herzen hoffen: Gott ist uns nahe. *„Und das Wort ist Fleisch geworden und hat unter uns gewohnt“* (Joh 1,14) – mitten in unserem Leben, in unseren Alltag, in unsere Freude und unsere Sorgen.
Auch wir in Rodgau spüren, wie herausfordernd die Zeiten sein können: steigende Belastungen, persönliche Sorgen, gesellschaftliche Spannungen. Gerade dann wird deutlich, wie sehr wir die Nähe Gottes brauchen. Weihnachten erinnert uns daran, dass Gott sein Angesicht uns zuwendet – geduldig, liebevoll und tröstend.
Im Jubiläumsjahr 2025 sind wir eingeladen, **„Pilger der Hoffnung“** zu sein. Wir gehen diesen Weg nicht allein, sondern miteinander – als Familien, als Gemeinden, als Glaubensgemeinschaft. Und wir gehen in dem Vertrauen, dass Gottes Licht uns begleitet und uns Hoffnung schenkt, die trägt.
Die Zeichen dieser heiligen Tage können uns helfen, diese Botschaft spürbar zu machen: der Weihnachtsbaum als Zeichen des Lebens, die glänzenden Kugeln, die Freude und Farbe in unsere Häuser bringen, und die Kerzen, die uns an Christus erinnern, das Licht der Welt. Sie laden uns ein, die Freude von Weihnachten bewusst zu feiern und miteinander zu teilen.
Ich danke allen, die in unseren Gemeinden, Familienkreisen und Initiativen ihren Teil dazu beitragen, dass Kirche lebendig ist und wir einander stützen. Möge das Licht Gottes Ihr Herz erwärmen, Ihre Wege begleiten und Sie als „Pilger der Hoffnung“ durch diese Weihnachtstage tragen.

Ihnen und Ihren Familien wünsche ich von Herzen ein gesegnetes, friedvolles und frohes Weihnachtsfest sowie ein segensreiches neues Jahr 2026.

Ihr

Pater John Peter, Pfr.

Unsere Gottesdienste

Samstag, 20. Dezember 2025

9:00	St. Nikolaus	Kirchenputz
17-18	St. Nikolaus	Beichtgelegenheit
18:30	St. Marien	Sonntagvorabendmesse
	Anna Jonas u. verst. Ang. // Winfried Barth (Jahresged.) u. alle verst. Ang. d. Fam. Zang u. Barth	
anschl	St. Marien	Beichtgelegenheit

Sonntag, 21. Dezember 2025 - 4. Adventssonntag

A/II L1: Jes 7, 10-14 L2: Röm 1, 1-7 Ev: Mt 1, 18-24

9:30	St. Matthias	Hochamt
	Alle Ang. d. Fam. Hübner, Gebler, Lechner // Liselotte u. Hans Hartmann, Ludwig Stellwag u. Matthias Kühn// Ilse u. Erich Dimke, Monika Burkhard	
11:00	St. Nikolaus	Hochamt
	Egon Spahn (Jahresged.) u. verst. Ang. (St. 159) // Helga Löw geb. Fecher // Viktoria u. Filip Klepac, leb. u. verst. Ang. // Angelines u. Angel Raspeno // Elisabeth Giebisch // Felix Pommer (Jahresged.) // Wolfgang Schwanethal u. verst. Ang. // Robert Meingast u. Ang. // Ehel. Speidel, Budzick u. Staffa, leb. u. verst. Ang., Schwester Leonidis u. Barbara Fiedler // Hans u. Christine Gossmann, leb. u. verst. Ang. // Kurt u. Rita Schindler	
17:00	St. Matthias	Adventskonzert des Kirchenchores
18:00	St. Marien	Wortgottesfeier: Gottes Verheißungen trauen

Montag, 22. Dezember 2025

17:20	St. Matthias	Rosenkranz
19:00	St. Nikolaus	Wortgottesdienst mit Kommunionfeier

Dienstag, 23. Dezember 2025

8:30	St. Matthias	Heilige Messe – anschließend Rosenkranz

Mittwoch, 24. Dezember 2025 Heilig Abend

10:30	G-Egner-Haus	Evangelischer Gottesdienst
14:30	Gänsbrüh	Waldweihnacht
14:30	St. Nikolaus	Kleinkinderkrippenfeier
15:00	St. Matthias	Kleinkinderkrippenfeier
16:30	St. Nikolaus	Familienchristmette mit Krippenspiel
17:00	St. Matthias	Familienchristmette mit Krippenspiel
18:30	St. Marien	Christmette
22:00	St. Matthias	Christmette
23:00	St. Nikolaus	Christmette

Kollekte: Adveniat

Donnerstag, 25. Dezember 2025 – Weihnachten - Hochfest der Geburt des Herrn

9:30 St. Matthias Hochamt – mit unserem Kirchenchor

11:00 St. Nikolaus Hochamt
Ehel. Adam u. Margarete Sahm u. alle Ang. (St. 118) // Gisela Kämmerer u. Eltern // Alois Jung // Josef u. Elisabeth Pfeifer u. Kinder

Kollekte: Adveniat

Freitag, 26. Dezember 2025 – Hl. Stephanus – 2. Weihnachtstag

9:30 Hl. Kreuz Hochamt
Anna u. Christian Weiland, Sohn Edmund, Fam. Keller, Brehm, Verbrugghe u. Krell

11:00 St. Marien Hochamt
Pepita u. Rufino Alonso u. Ang.

Samstag, 27. Dezember 2025 – Hl. Johannes, Evangelist Fest

18:30 St. Marien Sonntagvorabendmesse
Lukas Wehrle

Sonntag, 28. Dezember 2025 – Fest der heiligen Familie

A/II L1: Sir 3, 2-6.12-14 L2: Kol 3, 12-21 Ev: Mt 2, 13-15.19-23

9:30 St. Matthias Hochamt
Ehel. Anna u. Josef Ibsch // Ehel. Helene u. Walter Schönbach // Ehel. Anni u. Rudi Kohlbacher // Josefine Köhl (2. Amt)

11:00 St. Nikolaus Hochamt
Josef u. Maria Zimprich

Montag, 29. Dezember 2025

17:20 St. Matthias Rosenkranz

Dienstag, 30. Dezember 2025

8:30 St. Matthias Heilige Messe **entfällt !!**

Mittwoch, 31. Dezember 2025

17:00 St. Matthias Jahresabschlussgottesdienst
Maria Katharina u. Simon Schultheis

17:00 St. Marien Andacht zum Jahresabschluss – Wir gedenken namentlich der Verstorbenen des Jahres 2025

18:30 St. Nikolaus Jahresabschlussgottesdienst – Wir gedenken namentlich der Verstorbenen des Jahres 2025

Donnerstag, 1. Januar 2026 – Hochfest der Gottesmutter Maria

11:00 St. Matthias Hochamt

16:00 St. Nikolaus Orgelkonzert mit renovierter Orgel und sakramentalem Segen zum neuen Jahr

Tür-Kollekte: Maximilian-Kolbe-Werk

Freitag, 2. Januar 2026 – Hl. Basilius der Grosse, Hl. Gregor von Nazianz

19:00 St. Nikolaus Heilige Messe
Ehel. Joachim u. Anna Bittner, Franziska Schramm geb. Bittner u. Anna Rompel (St. 113)

Samstag, 3. Januar 2026

18:30 St. Marien Sonntagvorabendmesse

Sonntag, 4. Januar 2026 - 2. Sonntag nach Weihnachten

A/II L1: Sir 24, 1-2.8-12. L2: Eph 1, 3-6.15-18 Ev: Joh 1, 1-18

9:30 St. Matthias Hochamt
11:00 St. Nikolaus Hochamt
Willi u. Ria Jakob, leb. u. verst. Ang.
18:00 Hl. Kreuz Wortgottesfeier „Das Licht wirkt weiter...“

Tür-Kollekte: Afrika-Tag

Montag, 5. Januar 2026

17:20 St. Matthias Rosenkranz
19:00 St. Nikolaus Wortgottesdienst mit Kommunionfeier

Dienstag, 6. Januar 2026 – Erscheinung des Herrn - Hochfest

8:30 St. Matthias Heilige Messe – anschließend Rosenkranz
19:00 St. Nikolaus Hochamt

Mittwoch, 7. Januar 2026

17:00 St. Nikolaus Aussendung der Sternsinger

Donnerstag, 8. Januar 2026

8:20 Hl. Kreuz Rosenkranz
9:00 Hl. Kreuz Heilige Messe
10:00 Hs. Elfriede Kath.Gottesdienst
16:00 K&S Sen.res. Kath.Gottesdienst

Freitag, 9. Januar 2026

17:00 G-Egner-Haus Katholischer Gottesdienst
19:00 St. Nikolaus Heilige Messe
Adam u. Katharina Bruder, Söhne, Großeltern, Käthchen u. Horst u. Ang. // Donald u. Gisela Wray geb. Löw, Eltern u. Geschw. u. Schw.-tochter Sheila

Samstag, 10. Januar 2026

9:00 St. Matthias Aussendungsfeier der Sternsinger
18:30 St. Marien Sonntagvorabendmesse
Hildegard Unger (1. Seelenamt)

Sonntag, 11. Januar 2026 – Taufe des Herrn - Fest
A/II L1: Jes 42, 5a.1-4.6-7 **L2:** Apg 10, 34-38 **Ev**: Mt 3, 13-17

9:30 St. Matthias Hochamt – mit den Sternsingern
anschließend Neujahrsempfang
Ehel. Josef u. Maria Noll, Schwiegersöhne Kurt u. Werner u. alle Ang. // Waltraud Weiland, Heinrich u Anna Weiland geb. Mayer u. Sohn Heinz

11:00 St. Nikolaus Sternsingergottesdienst

Tür-Kollekte:Sternsinger

Montag, 12. Januar 2026

17:20 St. Matthias Rosenkranz
19:00 St. Nikolaus Wortgottesdienst mit Kommunionfeier

Dienstag, 13. Januar 2026

8:30 St. Matthias Heilige Messe – anschließend Rosenkranz
16:30 St. Matthias Taschenlampenführung der Kommunionkinder

Donnerstag, 15. Januar 2026

8:20 Hl. Kreuz Rosenkranz
9:00 Hl. Kreuz Heilige Messe

Freitag, 16. Januar 2026

19:00 St. Nikolaus Heilige Messe
Pater Sebald Maria Brückner sowie Anna u. Käthe Brückner // Ehel. Karl u. Anna Löw u. Ehel. Kilian u. Barbara Reising u. alle Ang. d. Fam. Löw u. Reising

Samstag, 17. Januar 2026 – Hl. Antonius

18:30 St. Marien Sonntagvorabendmesse

Sonntag, 18. Januar 2026 - 2. Sonntag im Jahreskreis
A/II L1: Jes 49, 3.5-6 **L2:** 1 Kor 1, 1-3 **Ev**: Joh 1, 29-34

9:30 St. Matthias Hochamt
Florian Niedballa (2. Amt), bds. Eltern u. Ang.

11:00 St. Nikolaus Familiengottesdienst
Hanspeter Geis, Eltern, Schw.-eltern u. Ang.

18:00 St. Marien Wortgottesfeier
„Auf wen setzen wir unsere Hoffnung?“

Tür-Kollekte: Einheit der Christen (bis 25.1.)

Aus dem Leben unserer Pfarrgemeinden St. Matthias/Hl. Kreuz und St. Nikolaus/St. Marien

Kirchenputz in St. Nikolaus

Die nächste Grundreinigung unserer Kirche St. Nikolaus planen wir am **Samstag, den 20.12.2025** von 9:00 Uhr bis ca. 13:00 Uhr. Hierfür benötigen wir dringend noch freiwillige Helfer. Wir freuen uns auf Ihre Mithilfe!

Katholischer Kirchenchor „St. Cäcilia“

Zu unserem traditionellen Adventskonzert mit besinnlichen Liedern und instrumentaler Musik lädt unser Kirchenchor am **Sonntag, 21.12.2025 um 17 Uhr** in die St. Matthias-Kirche herzlich ein. Der Eintritt ist frei, eine Spende für die Arbeit des Chores wird gerne entgegengenommen. Der Chor freut sich auf Sie!

Weihnachtliche Klänge in St. Rochus in Hainhausen

Herzliche Einladung zum Weihnachtskonzert des Chores „Da Chor“ Hainhausen am **Sonntag, 21.12.2025** um 18:00 Uhr in der Kirche St. Rochus, Hainhausen. Der Eintritt ist frei, es wird um eine Spende zur Reparatur des Kirchendaches gebeten.

Türen öffnen im Advent – miteinander und füreinander

heißt es dienstags und donnerstags in Jügesheim. Um 18 Uhr öffnen sich jeweils die Türen des HdB für eine dreißigminütige Einstimmung in die Heilige Zeit.
Am **23. Dezember** heißt es *Türen öffnen für Gott*. Lucia Herdt-Oechler, Andrea Kniedel und Bettina Winter gestalten diesen letzten Abend mit Musik und Gesang. Im Anschluss lädt der PGR zu Tee u. Gebäck ein. *Herzliche Einladung!*

Kolpingsfamilie Jügesheim

27. Dezember um 10:00 Uhr am Haus der Begegnung zur Winterwanderung. Ziel ist die Gaststätte Tresor in Weiskirchen.
9. Januar: Erster Freitagstreff im neuen Jahr um 19:30 Uhr im HdB
19. Januar: Rückblick auf Veranstaltungen des Jahres 2025, 19:30 Uhr im HdB

Frauengruppe St. Elisabeth Nieder-Roden

Zur Einstimmung auf das neue Jahr treffen wir uns am **Montag, den 5. Januar 2026** um 14.30 Uhr im Pfarrheim. Herzliche Einladung.

Monika-Gruppe St. Nikolaus

Die Handarbeitsstunden finden dienstags um 14:00 Uhr im HdB (UG) statt.
Im neuen Jahr starten wir am **Dienstag, den 06.01.2026** wieder.

Neujahrsempfang Nieder-Roden

Der Pfarrgemeinderat lädt ein zum Neujahrsempfang am **11. Januar 2026** nach dem 9.30 Uhr-Gottesdienst gg. 10.30 Uhr ins Pfarrheim St. Matthias.

Ökum. Seniorennachmittag in der Emmausgemeinde Jügesheim

Herzliche Einladung zum ökum. Seniorennachmittag am **Donnerstag, 15.01.2026** um 14 Uhr in die Emmausgemeinde in Jügesheim zum Thema „Gedanken zur Jahreslosung“.

Seniorenkreis Nieder-Roden

Einladung zum Kaffeenachmittag am **Montag, den 19. Januar** um 14:30 Uhr. Wir begrüßen das neue Jahr mit Liedern und Gedichten in froher Runde.

Sternsinger 2026 – Nieder-Roden

Am Samstag, 10.01.26 werden die Sternsinger Segen verteilen.
Werde Sternsinger: Zur Durchführung der Aktion benötigen wir die Hilfe vieler Kinder und Jugendlichen. Werde auch du Sternsinger! Informationen zur Aktion und die Anmeldung findest du auf der Homepage der Pfarrgemeinde (www.sanktmatthias.de).
Besuchswunsch: Hinweise zu den Anmeldeoptionen und den Kontaktmöglichkeiten sind ebenfalls auf der Homepage zu finden.

Sternsinger 2026 – Dudenhofen

Am 10.1. können Sie die Sternsinger in Dudenhofen hier treffen: 9:00 Uhr in St. Marien zur Aussendungsfeier, 10:15 Uhr auf dem Parkplatz d. Rewe-Center, 11:00 Uhr auf dem Ludwig-Erhard-Platz (ca. auf Höhe Nr.6), um 11:30 Uhr an der evang. Kirche bzw. am Standesamt und um 12:15 Uhr auf dem Parkplatz von Edeka Ermel. Wer nicht zu den Sternsingern kommen kann, kann einen Segen eingeworfen bekommen. Dazu können Sie sich über das Formular in der Kirche oder das Pfarrbüro anmelden. Kinder und Helfer können sich unter den nebenstehenden QR-Codes anmelden.

Sternsinger-Aktion 2026 in Jügesheim

In allen Gemeinden kommen im Januar 2026 wieder die Sternsinger – dieses Mal unter dem Motto „Schule statt Fabrik – Sternsingen gegen Kinderarbeit“. In **Jügesheim** sind die Sternsinger an zwei Tagen unterwegs: Am Nachmittag des 8. Januar (Do.) und ganztägig am 10. Januar (Sa.). An welchem Tag die Sternsinger in welchem Teil von Jügesheim unterwegs sind, wird Anfang Januar in Gottesdiensten, Schaukästen, Website und Presse bekannt gegeben. Da aus Zeitgründen nicht alle Häuser besucht werden können, bitten wir alle, die besucht werden möchten und sich noch nicht in den Vorjahren angemeldet haben, um eine Anmeldung über nebenstehenden QR-Code. Gerne können sich auch noch Kinder, Jugendliche und Erwachsene als Sternsinger oder GruppenbegleiterInnen anmelden: Kontakt bei Fragen: sternsinger@st-nikolaus-rodgau.de

Seniorennachmittag im Martin-Luther-King-Haus in Dudenhofen

Aufgrund der geringen Teilnehmerzahl finden die Seniorennachmittage im Martin-Luther-King-Haus im Jahre 2026 nicht mehr statt. Wir bedanken uns herzlich bei unseren Besucher/innen für die Treue in den vergangenen Jahren und wünschen allen ein gesegnetes Weihnachtsfest und ein frohes Jahr 2026.

Bibelgespräch am Nachmittag

Im Januar 2026 wird ein neues Angebot starten: einmal im Monat sind alle Interessierten Freitagnachmittag, um 17:00 Uhr, zu einem Bibelgespräch eingeladen. Im gemeinsamen Austausch wird der Frage nachgegangen, was der biblische Text, der an diesem Nachmittag im Mittelpunkt steht, uns heute für unser Leben und unseren Glauben sagen kann. 2026 werden zentrale Texte aus dem Matthäusevangelium aufgegriffen. Vorkenntnisse sind nicht notwendig. Die einzelnen Gespräche bauen nicht aufeinander auf, so dass jeweils neu entschieden werden kann, ob man teilnehmen möchte oder nicht. Geleitet werden die Bibelgespräche von Pastoralreferentin Andrea Köneke. Das erste Bibelgespräch am Nachmittag findet am 30. Januar 2026 im Untergeschoss des HdB statt. Herzliche Einladung.

Ökumenische Bibelwoche 2026

Auch im Jahr 2026 wird wieder eine ökumenische Bibelwoche stattfinden – allerdings nicht wie bisher im Januar, sondern erst im Juni, wenn es abends hell ist und keine schlechten Straßenverhältnisse zu befürchten sind. Wir hoffen, dass diese neue Regelung allen Interessierten entgegenkommt.

Büchereien

Jügesheim: Haus der Begegnung: So. 10:30 - 12:30 Uhr

Dudenhofen: M.-Luther-King-Haus: Do. 16 - 18 Uhr, So. 10 - 12 Uhr

Über Weihnachten sind die Büchereien geschlossen. Die letzte Ausleihe ist am 21.12.2025 möglich, die erste Ausleihe im neuen Jahr am 11.01.2026.

Wir wünschen frohe Weihnachten und alles Gute für das Jahr 2026!

Nieder-Roden:

Die Bücherei im Pfarrheim Nieder-Roden schließt für immer.

Wir danken unseren Leserinnen und Lesern und wünschen ihnen ein gesegnetes Fest und ein frohes neues Jahr!

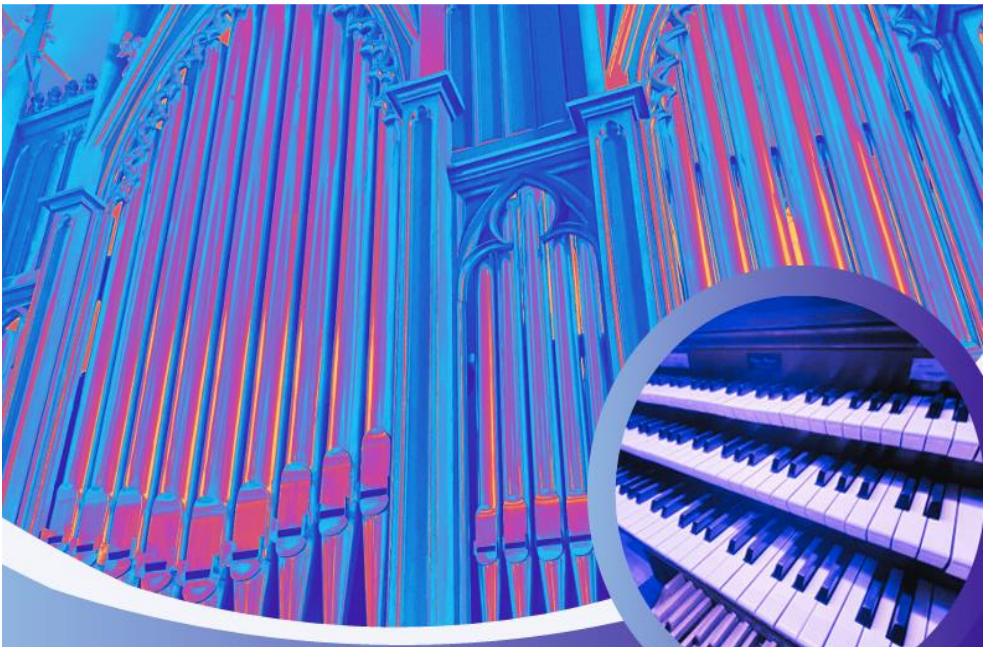

ERÖFFNUNGSKONZERT MIT NEUJAHRSSEGEN

Die Organistinnen und Organisten der Pfarrgemeinde St. Nikolaus stellen die neu renovierte Schlimbach-Orgel vor und spielen Werke von Charles Widor, G.F. Händel, Léon Boëllmann, Denis Bédard, John Rutter und Francois C. T. Dubois, etc. Im Anschluss an das Konzert wird der Eucharistische Segen zum Neuen Jahr erteilt.

WANN: **DONNERSTAG, 1. JANUAR 2026, 16 UHR**

WO: **KIRCHE ST. NIKOLAUS, VORDERGASSE, RODGAU-JÜGESHEIM**

St. Nikolaus Jügesheim · St. Marien Dudenhofen

VERANSTALTER: KATHOLISCHE PFARRGEMEINDE ST. NIKOLAUS UND ST. MARIEN, VORDERGASSE 16, 63110 RODGAU

KATHOLISCH
Rodgau-Rödermark

Aus dem Pastoralraum

Rodgau - Rödermark

Wichtige Entscheidungen der Pastoralraumkonferenz: Pfarrkirche – Verwaltungssitz - Gottesdienstordnung

In ihrer letzten Sitzung, am 18. November 2025, hat die Pastoralraumkonferenz weitere wichtige Entscheidungen für die künftige Pfarrei getroffen. So wurde beschlossen, dass Sankt Nikolaus Pfarrkirche wird. Das Pfarrhaus von Nieder-Roden wird Sitz der zentralen Verwaltung. Im Pfarrhaus von Jügesheim wird der Leitende Pfarrer wohnen. Zunächst müssen beide Pfarrhäuser gemäß der zukünftigen Nutzung renoviert werden.

Zudem hat die Konferenz das Konzept verabschiedet, das die Projektgruppe „Gottesdienst“ erarbeitet hat. Die Projektgruppe, in der Ehrenamtliche aus allen Pfarreien des Pastoralraums vertreten sind, hat sich bei ihren Überlegungen daran orientiert, dass in der künftigen Pfarrei nach Vorgabe des Bistums maximal drei Priester tätig sein werden (der Leitende Pfarrer und 1-2 Vikare). Auf dieser Grundlage wurde ein Konzept entwickelt, das auch mit zwei Priestern ohne Einschränkung umgesetzt werden kann.

Auch künftig wird es an jedem Wochenende in Weiskirchen, Jügesheim, Dudenhofen, Nieder-Roden, Urberach und Ober-Roden Gottesdienstfeiern geben: Eucharistiefeiern mit Priester und alternierend Wort-Gottes-Feiern, die Ehrenamtliche übernehmen können. Im Einzelnen bedeutet dies: in Sankt Nikolaus und Sankt Nazarius wird jeden Sonntagvormittag eine Eucharistiefeier gefeiert werden. In Sankt Matthias und Sankt Gallus werden die Gottesdienste am Samstagabend stattfinden, im Wechsel als Eucharistiefeier und Wort-Gottes-Feier. In Sankt Petrus in Ketten und Sankt Marien werden sonntagabends wechselweise Eucharistie und Wort-Gottes-Feier angeboten. Die Priester werden abwechseln in allen Gemeinden Eucharistie feiern, um das Zusammenwachsen der Kirchorte zu stärken.

Auch für die Hochfeste ist vorgesehen, dass in jeder dieser Kirchen an einem Feiertag eine Eucharistiefeier angeboten wird. Darüber hinaus wird es unter der Woche in allen Ortsteilen wohnortnah weiter Eucharistiefeiern geben.

Dieses Konzept ermöglicht es, dass jeder auch künftig in „seiner“ Kirche Gottesdienst feiern kann. Die Eucharistie wird weiterhin eine zentrale Stellung einnehmen, andere Gottesdienstformen werden an Bedeutung gewinnen.

Nähere Informationen zur künftigen Gottesdienstordnung wird es im Januar im neuen Newsletter geben.

Das Pastoralteam

Pfarrer und Leiter des Pastoralraums Rodgau-Rödermark
Pater John Peter Savarimuthu ISch
Tel. 06106/3627 oder 06106/76555
E-Mail: John-Peter.Savarimuthu@bistum-mainz.de

Pfarrvikar
Pater Desmond Newman Egbo ISch
Tel: 06106/76555 oder 06106/3627
E-Mail: Desmond-Newman.Egbo@bistum-mainz.de

Pastoralreferentin und Koordinatorin
Andrea Köneke
Tel. 06106/826295 oder 06106/3627
E-Mail: Andrea.Koeneke@bistum-mainz.de

Pastoralreferentin
Cäcilia Hickl
Tel. 06106/3627 (Pfarrbüro)
E-Mail: Caecilia.Hickl@bistum-mainz.de

Notfalltelefon-Nummer:
0177 - 9650710

Annahmeschluss

Der nächste Pfarrbote umfasst den Zeitraum vom
17. Januar 2026 - 22. Februar 2026.
Annahmeschluss für Messintentionen und Veröffentlichungen ist
Montag, 05. Januar 2026

Öffnungszeiten Pfarrbüros:

Nieder-Roden
Dienstag 15:00 - 17:00 Uhr (außer 30.12.)
Mittwoch 10:00 – 12:00 Uhr
Donnerstag 15:00 – 17:00 Uhr
Geänderte Öffnungszeit!
pfarramt@sanktmatthias.de
Tel: 06106 - 76555
Sprechzeiten Pater Newman
Mi. 9 - 10.30 Uhr, Do. 17 - 19 Uhr
und nach Vereinbarung
Sprechzeiten Pater John Peter
nach Vereinbarung

Jügesheim
Montag 10:00 – 12:00 Uhr (außer 29.12.)
Mittwoch 15:00 - 17:00 Uhr
Donnerstag 15:00 – 17:00 Uhr
Freitag: 9:00 – 11:00 Uhr
pfarrbuero@st-nikolaus-rodgau.de
Tel: 06106 - 3627
Sprechzeiten der Hauptamtlichen:
nach Vereinbarung

Bankverbindungen

Kath. Kirchengemeinde St. Matthias/Hl. Kreuz
Pax Bank DE57 3706 0193 4003 1630 03
Kath. Kirchengemeinde St. Nikolaus
Pax Bank DE11 3706 0193 4002 0460 03
Kath. Kirchengemeinde St. Marien
Pax Bank DE 37 3706 0193 4002 0460 20
Bitte unbedingt Vermerk angeben (Intention, Spende für ... etc.)

Impressum
Der Pfarrbote sind die kirchlichen Nachrichten der Pfarrgemeinden St. Nikolaus, Jügesheim, St. Marien, Dudenhofen, St. Matthias, Nieder-Roden, Hl. Kreuz, Rollwald.
Herausgeber: Pfarrbüros Jügesheim und Nieder-Roden
Redaktion: Hiltrud Aul, Nicole Löw
Redaktionsanschrift:
Pfarrgemeinde St. Matthias, Turmstraße 5, 63110 Rodgau, Tel. 06106/76555
Pfarrgemeinde St. Nikolaus, Vordergasse 16, 63110 Rodgau, Tel. 06106/3627
E-Mail:pfarrbuero@st-nikolaus-rodgau.de, pfarramt@sanktmatthias.de
Homepage: www.st-nikolaus-rodgau.de, www.sanktmatthias.de
Druck: Stolzdesign, Rodgau, Auflage: 1.700 Stück,
Haftungsausschluss: Namentlich gezeichnete Beiträge geben nicht in jedem Fall die Meinung des Herausgebers oder der Redaktion weiter.