1,00 €

Pfarrei St. Antonius von Padua Uchtelfangen

12. April – 25. Mai 2025 **Nr. 5**

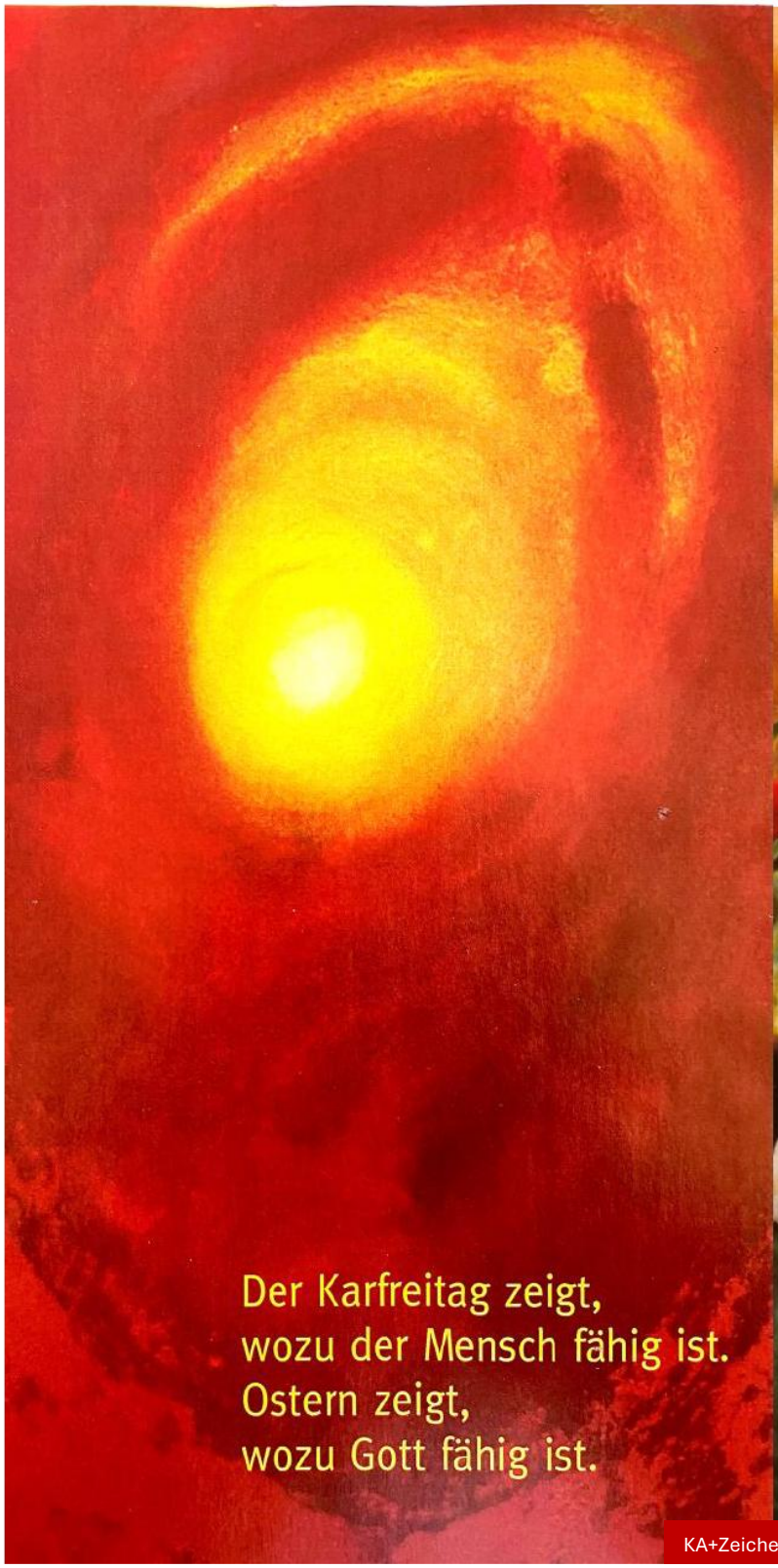

KA+Zeichen Vallendar

Ostern 2025

Johannesevangelium, Kap.11,1-44
11 Die Nachricht vom Tod des Lazarus:

1 Ein Mann war krank, Lazarus aus Betanien, dem Dorf, in dem Maria und ihre Schwester Marta wohnten.
2 Maria ist die, die den Herrn mit Öl gesalbt und seine Füße mit ihrem Haar abgetrocknet hat; deren Bruder Lazarus war krank.
3 Daher sandten die Schwestern Jesus die Nachricht: Herr, dein Freund ist krank.
4 Als Jesus das hörte, sagte er: Diese Krankheit wird nicht zum Tod führen, sondern dient der Verherrlichung Gottes: Durch sie soll der Sohn Gottes verherrlicht werden.
5 Denn Jesus liebte Marta, ihre Schwester und Lazarus.
6 Als er hörte, dass Lazarus krank war, blieb er noch zwei Tage an dem Ort, wo er sich aufhielt.
7 Danach sagte er zu den Jüngern: Lasst uns wieder nach Judäa gehen.

17 Als Jesus ankam, fand er Lazarus schon vier Tage im Grab liegen.
18 Betanien war nahe bei Jerusalem, etwa fünfzehn Stadien entfernt.
19 Viele Juden waren zu Marta und Maria gekommen, um sie wegen ihres Bruders zu trösten.
20 Als Marta hörte, dass Jesus komme, ging sie ihm entgegen, Maria aber blieb im Haus.
21 Marta sagte zu Jesus: Herr, wärst du hier gewesen, dann wäre mein Bruder nicht gestorben.
22 Aber auch jetzt weiß ich: Alles, worum du Gott bittest, wird Gott dir geben.
23 Jesus sagte zu ihr: Dein Bruder wird auferstehen.
24 Marta sagte zu ihm: Ich weiß, dass er auferstehen wird bei der Auferstehung am Letzten Tag.
25 Jesus erwiderte ihr: Ich bin die Auferstehung und das Leben. Wer an mich glaubt, wird leben, auch wenn er stirbt,
26 und jeder, der lebt und an mich glaubt, wird auf ewig nicht sterben. Glaubst du das?
27 Marta antwortete ihm: Ja, Herr, ich glaube, dass du der Messias bist, der Sohn Gottes, der in die Welt kommen soll.
28 Nach diesen Worten ging sie weg, rief heimlich ihre Schwester Maria und sagte zu ihr: Der Meister ist da und lässt dich rufen.
29 Als Maria das hörte, stand sie sofort auf und ging zu ihm.

30 Denn Jesus war noch nicht in das Dorf gekommen; er war noch dort, wo ihn
Marta getroffen hatte.
31 Die Juden, die bei Maria im Haus waren und sie trösteten, sahen, dass sie
plötzlich aufstand und hinausging. Da folgten sie ihr, weil sie meinten, sie gehe zum
Grab, um dort zu weinen.
32 Als Maria dorthin kam, wo Jesus war, und ihn sah, fiel sie ihm zu Füßen und
sagte zu ihm: Herr, wärst du hier gewesen, dann wäre mein Bruder nicht gestorben.
33 Als Jesus sah, wie sie weinte und wie auch die Juden weinten, die mit ihr
gekommen waren, war er im Innersten erregt und erschüttert.
34 Er sagte: Wo habt ihr ihn bestattet? Sie antworteten ihm: Herr, komm und sieh!
35 Da weinte Jesus.
36 Die Juden sagten: Seht, wie lieb er ihn hatte!
37 Einige aber sagten: Wenn er dem Blinden die Augen geöffnet hat, hätte er dann
nicht auch verhindern können, dass dieser hier starb?
38 Da wurde Jesus wiederum innerlich erregt und er ging zum Grab. Es war eine
Höhle, die mit einem Stein verschlossen war.
39 Jesus sagte: Nehmt den Stein weg! Marta, die Schwester des Verstorbenen,
entgegnete ihm: Herr, er riecht aber schon, denn es ist bereits der vierte Tag.
40 Jesus sagte zu ihr: Habe ich dir nicht gesagt: Wenn du glaubst, wirst du die
Herrlichkeit Gottes sehen?
41 Da nahmen sie den Stein weg. Jesus aber erhob seine Augen und sprach: Vater,
ich danke dir, dass du mich erhört hast.
42 Ich wusste, dass du mich immer erhörst; aber wegen der Menge, die um mich
herum steht, habe ich es gesagt; denn sie sollen glauben, dass du mich gesandt
hast.
43 Nachdem er dies gesagt hatte, rief er mit lauter Stimme: Lazarus, komm heraus!
44 Da kam der Verstorbene heraus; seine Füße und Hände waren mit Binden
umwickelt, und sein Gesicht war mit einem Schweißtuch verhüllt. Jesus sagte zu
ihnen: Löst ihm die Binden und lasst ihn weggehen!

Im Tod - dem Leben trauen.

„Ich bin die Auferstehung und das Leben.“

Die Geschichte von der Auferweckung des Lazarus (Joh 11,1–45) ist mehr als ein Wunderbericht. Sie ist ein stilles Vorspiel auf Ostern. Sie zeigt, wie Jesus uns begegnet – im Leid, im Tod, in der Dunkelheit – und wie er uns ins Leben ruft.

Marta und Maria erleben den Verlust ihres Bruders Lazarus. Trotz ihrer Nähe zu Jesus bleibt die erhoffte Hilfe aus. Jesus kommt scheinbar zu spät. „Herr, wärst du hier gewesen, mein Bruder wäre nicht gestorben“, sagt Marta. Ein Satz, der vielen von uns aus dem Herzen spricht.

Auch heute fragen Menschen: Wo ist Gott in meinem Leid?

Doch Jesus bleibt nicht fern. Er kommt. Und er weint. „Jesus weinte.“ (V.35) Gott selbst zeigt uns: Er kennt unser Leid. Er geht hinein in den Tod – nicht symbolisch, sondern ganz real. Und er bleibt nicht darin.

Denn durch seinen Tod hat er (Jesus) unseren Tod vernichtet und durch seine Auferstehung das Leben neu geschaffen. Er erlöst uns und schenkt uns Leben, ewiges Leben.

Am Grab ruft Jesus: „Lazarus, komm heraus!“ Dieser Ruf durchbricht das Schweigen des Todes. Und er gilt bis heute. Nicht nur für Lazarus, sondern für uns alle. Jesus ruft uns aus unseren eigenen Gräbern: aus Angst, Schuld, Hoffnungslosigkeit, innerer Leere. **Komm heraus – ins Leben.**

„Damit ihr das Leben in Fülle habt.“

Dieser Ruf wird an Ostern endgültig erfüllt: Jesus selbst kommt aus dem Grab. Er ist nicht nur der, der Leben schenkt – er ist das Leben. Seine Auferstehung ist der Durchbruch, der alles verändert. Weil er lebt, haben auch wir Hoffnung über den Tod hinaus – und schon jetzt: Hoffnung auf neues Leben mitten im Alltag.

Gerade deshalb beginnt Ostern nicht erst am leeren Grab, sondern dort, wo Jesus in unsere Dunkelheit tritt und uns beim Namen ruft. „Komm heraus!“ – das ist sein Wort an dich Heute.

Frohe, gesegnete Ostertage wünscht Ihnen

Pfarrer Johannes Schuligen

Gemeindereferentin Bärbel Warken

Pfarrsekretärinnen

Silvia Tinnes und Daniela Roy

und der Kirchengemeinderat der Kirchengemeinde St. Antonius von Padua

Liebe Gemeindemitglieder,

zum 1. Februar 2025 hat Bischof Stephan Ackermann, per Dekret die Kirche zu Uchtelfangen zur Pfarrkirche ernannt. Damit beginnt für uns ein neuer Weg als **Pfarrei St. Antonius von Padua**.

Ein erster wichtiger Schritt ist getan: Die Mitglieder des Kirchengemeinderates wurden gewählt, und bald werden vier weitere Personen berufen, um das Gremium zu vervollständigen. Doch eine lebendige Pfarrei braucht mehr als nur ein Leitungsteam - sie lebt von den Menschen, die sich mit Herz und Tatkraft einbringen.

Engagement gefragt - Ihre Talente für unsere Pfarrei

Unsere Pfarrei befindet sich im Aufbruch. Das bedeutet einerseits Abschied von Vertrautem, andererseits aber auch die Chance, Neues zu wagen. Wir möchten ein starkes Miteinander fördern und dazu ermutigen, sich mit den eigenen, von Gott geschenkten Fähigkeiten einzubringen.

Es gibt viele Möglichkeiten:

- Lektoren- oder Kommuniondienst auszuüben
- Messdiener werden
- Kollektendienst in der Hl. Messe (dringend in allen Kirchorten gesucht, jeder Messbesucher/In kann direkt mitmachen beim einsammeln)
- Wortgottesfeiern leiten
- Begräbnisdienst ausführen
- Kranke besuchen und ihnen den Leib Christi bringen
- Kinder- und Jugendarbeit gestalten
- Im Kirchenchor oder Schola mitsingen
- Aktionen und Veranstaltungen planen und unterstützen
- Gemeinschaft erlebbar machen

Jede helfende Hand trägt dazu bei, dass unsere Pfarrei lebendig bleibt und wächst. Gemeinsam wollen wir Glauben nicht nur bewahren, sondern aktiv gestalten.

Unser Vorbild: Heiliger Antonius von Padua

Der heilige Antonius von Padua war ein Mann des Glaubens, der sich den Herausforderungen seiner Zeit gestellt und die Botschaft Gottes in die Welt getragen hat. Sein Leben lehrt uns, offen für Veränderung zu sein und mit Mut neue Wege zu gehen. So wie er losgezogen ist, um das Evangelium zu verkünden, wollen auch wir uns auf den Weg machen - mit einem Rucksack, der nicht durch Ballast beschwert ist, sondern mit dem gefüllt, was wir wirklich brauchen: Vertrauen, Hoffnung, Frieden und Gemeinschaft.

Machen Sie mit!

Unsere Pfarrei bietet viele Möglichkeiten, sich zu engagieren und Teil dieser Erneuerung zu sein. Nutzen wir die Chancen, die vor uns liegen! Lassen Sie uns gemeinsam den Glauben leben und unsere Gemeinde mitgestalten.

Wir zählen auf Sie - und Gott begleitet uns auf diesem Weg.

Gottes Segen für Sie und Ihre Lieben! Pastor Johannes Schuligen

DER KIRCHENGEMEINDERAT

DER KIRCHENGEMEINDE ST. ANTONIUS VON PADUA

Am 12. März 2025 fand die konstituierende Sitzung unseres Kirchengemeinderates statt.
Der Kirchengemeinderat setzt sich aus folgenden Mitgliedern zusammen:

Vorsitzender	**Pfarrer Johannes Schuligen**
Stellvertr. Vors.	**Frau Ingrid Anschütz**
Schriftführer	**Frau Ruth Schledorn**
Kassenprüfer	**Herr Stefan Löw**
	Herr Michael Thurnes

MitgliederInnen

Frau Birgit Müller-Closset

Frau Petra Johänntgen

Frau Marietta Monz-Schweitzer

Frau Sabine Bonner

Herr Elmar Meiser

Frau Diana Müller

Frau Astrid Thurnes

Herr Josef Ziegler

Zeitgleich am Morgen um 7.00 Uhr, mittags um 12.00 Uhr und abends 18.oo Uhr machen sich die Gruppen auf, in ihrem Bereich zu rumpeln und zu kleppern.

Die traditionellen und ortsbedingte Rufe:

„Es läut zum ersten Mal“, „Es laut Ave Maria“, „Es laut Mittag.“…

Karfreitag: „Wir danken dir Herr Jesus Christ, dass du für uns gestorben bist. Die Mess ist um drei.“

Karsamstag: „Heut ruht der Herr in seinem Grab, er nahm dem Tod die Fesseln ab.“ (morgens gerufen)

„Heut ruht der Herr in seinem Grab, er nahm dem Tod die Fesseln ab. Die Aufstehungsmess ist um neun.“ (ab 12 Uhr gerufen)

Die Rufe sollen die Gläubigen an das Tagesgeschehen erinnern und zum Kirchgang aufrufen.

Am **Karsamstag** ziehen dann die fleißigen Klepperer mit dem Ziehwagen und den Baumwoll-Taschen, um ihre Entlohnung straßenweise einsammeln. Meistens werden die „Klepperer“ schon freudig erwartet und empfangen und mit Süßigkeiten, Geld und Eiern für ihre Mühe entlohnt.

Der Spruch: „Wir sind die Klepperer der Pfarrei und bitten um ein Osterei.“ oder „Wir sind die Ministrantenleut und bitten um eine Gabe heut.“ animieren die Leute eine Gabe zu spenden. Wir wollen diese Tradition, dieses Brauchtum in unserer **Pfarrei St. Antonius von Padua mit den Pfarrbezirken** verstärkt durchführen und wieder aufleben lassen. Mit ihrer Hilfe wäre es großartig, wenn das Gerassel in den Straßen wieder hörbar wird. Aufgerufen sind alle Kinder, Jugendlichen und Eltern zusammen mit ihren Kindern das Brauchtum und die Tradition weiter aufleben zu lassen.

Das Wissen um die Kar- und Ostertage mit ihren Legenden kann so an die nachfolgenden Generationen vererbt werden, damit Brauchtum und Tradition bestand haben. 😊

Pfarrer Johannes Schuligen

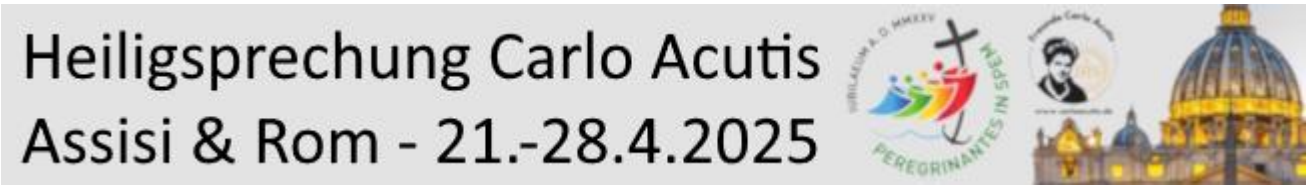

Seliger Carlo Acutis (1991 – 2006)

„Immer mit Jesus vereint sein: das ist mein Lebensprogramm."

Seliger Carlo Acutis (1991 – 2006)

Der selige Carlo Acutis ist ein Glaubenszeuge unserer Zeit.

1991 geboren, ist er in Mailand aufgewachsen und zur Schule gegangen. Carlo zog es von klein auf in die Kirche. Sein polnisches Kindermädchen vermittelte ihm die Grundzüge des Glaubens und lehrte ihn die ersten Gebete.

Seit dem Tag seiner Erstkommunion ging er jeden Tag in die Heilige Messe: „Immer mit Jesus vereint sein, das ist mein Lebensprogramm", so hat er einmal gesagt.

Eine besondere Freude war ihm auch die Eucharistische Anbetung – und seine besondere Begabung für Informatik setzte er ein, um eine Ausstellung über die

Eucharistischen Wunder zu erstellen. So normal er äußerlich erschien, so außergewöhnlich war seine herzliche Freundlichkeit, mit der er täglich allen Menschen begegnete, und seine Feinfühligkeit, mit der er sich den schüchternen oder ausgegrenzten Mitschülern zuwandte, die Armen wahrnahm und die Obdachlosen mit seinem Taschengeld unterstützte. Am 12. Oktober 2006 verstarb er mit nur 15 Jahren an einer aggressiven Form von Leukämie. Bei seiner Beerdigung war die Kirche überfüllt von Menschen, denen er geholfen und im Herzen berührt hatte.

Seit 2019 ist Carlo in Assisi bestattet, dem Geburts- und Wirkungsort seines großen Vorbildes Franziskus. Seine Seligsprechung erfolgte am 10. Oktober 2020 in Assisi und im Mai dieses Jahres hatte Papst Franziskus ein weiteres Wunder auf die Fürsprache des seligen Carlo Acutis anerkannt. Am 1. Juli 2024 wurde in Rom die bevorstehende Heiligsprechung bekanntgegeben. Sein Gedenktag ist der 12. Oktober.

Quelle: Home-Seliger Carlo Acutis, Home - Seliger Carlo Acutis - „Immer mit Jesus vereint sein."

https://www.katholisch.de/artikel/27078-koerper-des-kuenftigen-seligen-carlo-acutis-ist-nicht-unversehrt
Bild: Vatican news

RICHTFEST KITA HUMES AM 19. MÄRZ 2025

Am Mittwoch, dem 19. März 2025 feierten wir das Richtfest der neuen Kindertagesstätte im Pfarrbezirk Humes! Ein wichtiger Meilenstein, der eine liebevolle Zukunft für unsere Kinder symbolisiert.

Bürgermeister Dr. Andreas Feld hat zu diesem Fest eingeladen. Landrat Sören Meng und die Vertreter aus Politik und Kirche sind dieser Einladungen gerne gefolgt.
Auch zahlreiche Erzieherinnen und Kinder der Kindertagesstätte nahmen an dem feierlichen Festakt teil, den sie musikalisch mitgestalteten.
Gemeindereferentin Bärbel Warken und ich nahmen gerne an dieser Zeremonie teil.

Es ist ein Zeichen der guten Zusammenarbeit in unserer Zivil Gemeinde Eppelborn, dass wir gemeinsam schnelle Lösungen für die Kitaproblematik gefunden haben – sei es mit dem Neubau in Wiesbach oder jetzt hier in Humes. Mit dieser neuen Einrichtung schaffen wir dringend benötigte Krippen- und Kitaplätze und bieten unseren Kindern einen Ort, an dem sie sich wohlfühlen und entfalten können.

Mein herzlicher Dank gilt allen, die an diesem Bau mitgewirkt haben: den Finanziers – dem Land, der Zivil Gemeinde Eppelborn, dem Bistum Trier, unserer Pfarrei – sowie den Architekten, den Baufirmen, den Handwerkern und allen, die zum Gelingen dieses Projekts beigetragen haben.

Möge Gott weiterhin diesen Bau und alle, die hier ein- und ausgehen, mit seinem Segen begleiten.

Pfarrer Johannes Schuligen

Bild: Friedbert Simon
In: Pfarrbriefservice.de

Das Sakrament der Ehe wollen sich spenden

Frau Jacqueline Schirra und Herr Markus Josef Kartes, Wiesbach

Trauung am Freitag, dem 23.05.2025 in St. Sebastian in Eppelborn

Frau Gina Maria Faßbender geb. Trnka und Herr Marc Faßbender, Wiesbach

Trauung am Samstag, dem 12.07.2025 in St. Josef in Uchtelfangen

Bild:pixabay.com

KREUZWEG

für Familien an Karfreitag

18. April 2025 um 10.00 Uhr

in der St. Augustinuskirche
in Wiesbach

Bringt Blumen zur Kreuzverehrung mit!

Barrierefreier Weg

Katholische Pfarrei
St. Antonius von Padua
Uchtelfangen

Liebe Kinder,
liebe Eltern,

der Kinderchor braucht noch Verstärkung!

Für diesen Herbst, möchte ich ein Konzert mit bekannten Disney-Melodien veranstalten und würde mich freuen, wenn Du weiterhin zu den Proben kommen würdest.

Um einen Termin für möglichst alle Kinder anbieten zu können, wäre der Wechsel auf einen anderen Schultag möglich.

Wenn Du Interesse hast, kreuze, zusammen mit deinen Eltern, die Tage an, an denen Du kommen könntest und notiere gerne auch Namen und Emailadresse oder Telefonnummer.

Name:_____

Email / Telefon:_____

	Montag 17 Uhr	Mittwoch 16 Uhr	Freitag 17 Uhr
x			

Musikalische Grüße

Gonzalo Paredes Campos,
Organist und Chorleiter

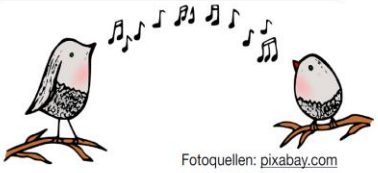

Fotoquellen: pixabay.com

Herzliche Einladung zum Kaffeeklatsch mit Wortgottesfeier um 14:15 Uhr am 08. Mai 2025.

Der Einlass ins Pfarrheim mit freier Platzwahl ist ab 14.00 Uhr. Den Beitrag von 5 € können sie an dem Nachmittag entrichten.

Bitte melden Sie sich telefonisch im Pfarrbüro bis zum Freitag, dem 02.05.25 an. (Telefon: 06825/2761) Wenn Sie weitere Fragen haben oder Hilfe benötigen, stehen wir Ihnen gerne zur Verfügung.

KAFFEEKLATSCH

8. Mai 2025

14.00 – 17.00 Uhr

Anmeldung im Pfarrbüro 06825/2761

Pfarrheim St. Josef Uchtelfangen

Veranstalter:
Kath. Pfarrei St. Antonius von Padua, Dechant-Knauf-Str. 5 66557 Uchtelfangen

WEGGOTTESDIENST

HERZLICHE EINLADUNG

am 20. Mai 2025 um 18.00 Uhr

in die

Kirche St. Augustinus in Wiesbach

Schwestern Verband

Die helfen. Seit 1958.

WIR LADEN SIE HERZLICH EIN ZU UNSEREM

SOMMERFEST IM „HAUS HUBWALD“

SONNTAG, 25. MAI | AB 10 UHR

Feiern Sie mit uns ab 10 Uhr im großen Festzelt. Nach einem gemeinsamen Gottesdienst wird Manfred Schmitt mit seiner Klaviermusik das Mittagessen umrahmen. Am Nachmittag erwartet Sie ein abwechslungsreiches Programm mit dem Chor des „Haus Hubwald“ und den „Eppelinos“. Außerdem werden verschiedene Aktionsstände für viel Spaß sorgen. Unsere kleinen Besucher erwartet ein buntes Kinderprogramm. Auch für das leibliche Wohl ist bestens gesorgt. **Wir freuen uns auf Sie.**

HAUS HUBWALD | VOR DER HUB | 66571 EPPELBORN

STELLENAUSSCHREIBUNG

Die Küsterstelle im Pfarrort Wustweiler/ Herz Jesu ist zum 01. September 2025 neu zu besetzen

Die kath. Kirchengemeinde St. Antonius von Padua Uchtelfangen sucht eine geeignete Person m/w/d. Der Beschäftigungsumfang der Stelle beträgt 6 Stunden/Woche.

Es erwartet Sie eine vielseitige Tätigkeit mit Vergütung nach der Kirchlichen Arbeits- und Vergütungsverordnung (KAVO) einschließlich der üblichen Sozialleistungen. Eine entsprechende persönliche Einstellung gemäß Grundordnung im Kirchlichen Dienst wird vorausgesetzt.

Neben der Vor- und Nachbereitung sowie Begleitung von Gottesdiensten, Sakrament Spendungen und Veranstaltungen, fallen auch Tätigkeiten wie die Bereitstellung von Altar- und Kirchenschmuck sowie die Pflege der Paramente und des Inventars an. Zu den weiteren Aufgaben gehören die Begleitung von Handwerkern sowie die Sicherstellung eines gepflegten Kirchengebäudes und – Geländes. Flexibilität und Teamarbeit wird vorausgesetzt.

Bitte richten Sie Ihre Bewerbung an den

Kath. Kirchengemeinde St. Antonius von Padua, Herrn Pfarrer Johannes Schuligen, Dechant-Knauf-Straße 5, 66557 Uchtelfangen

NATUR UND VOGELSCHUTZVEREIN UCHTELFANGEN

Zu den AKTIONEN der Natur- und Vogelschutzvereins Uchtelfangen laden wir herzlich ein:

01.05. 1.Maiwanderung 10:00 Uhr; 29.05. Familienwandertag 10:00 Uhr

Für die Jugend:

10.05. Kinderbasteln; 28.06. Quizrally; 30.08 oder 06.09 Nistkastenbau; 27.09. Drachenbaum; 25.10. Kürbisschnitzen; 13.12. Jahresabschluss

Treffpunkt ist immer die Waldhütte.

Uhrzeiten werden 2 Wochen vorher im Amtsblatt Illingen und in der mein Ort App veröffentlicht!

Rainer Rösner

Die feierliche Erstkommunionfeier der Kath. Pfarrei St. Antonius von Padua mit den Pfarrbezirken Humes, Uchtelfangen, Wiesbach und Wustweiler findet am Samstag, dem 26. April 2025 um 10.00 Uhr in der Kirche St. Augustinus in Wiesbach statt.

Die Kinder treffen sich zur Einstimmung um 09:30 Uhr im Pfarrzentrum „Alte Kirche Wiesbach“ in der Kirchenstraße. Anschließend findet die Prozession zur Kirche statt.

Einige Bänke in der Kirche sind für Eltern und Geschwisterkinder reserviert. Wir bitten die weiteren Besucher ihre Plätze in den nicht reserviert Bänken einzunehmen.

Die Übungstermine der Kinder zur Erstkommunionfeier sind:

Dienstag, der 22. April 2025 um 16.00 Uhr in der Kirche in Wiesbach

Donnerstag, der 24. April 2025 um 16.00 Uhr in der Kirche in Wiesbach

Erstkommunionkinder
der Pfarrei St. Antonius von Padua
aus den Pfarrbezirken

Humes

Auziac Alessio
Borosch Lennard
Braue Charlotte
Hans Vincent
Pink Elisabeth
Reichert Tamina
Sauer Raphael
Schaubel Timo
Schmitt Leah Joelle
Wawrzinek Victoria
Weyland Marie

Wiesbach

Brill Mia
Brill Paul
Decker Celina Sophie
Groß Ylvie Malou
Haller Dorothy
Jochem Jan
Lambert Tim
Munkes Martha Marie
Pferdmenges Johanna
Tinnes Lars
Wilhelm Scott

Wustweiler

Kuhn Julian
Schmitt Jannis Elias
Schu Fynn
Schuhmacher Leon Noel

Uchtelfangen

Heintz Liam
Hontzia Mila Marie
Jung Emanuel Konstantin
Kliebhan Lola
Maatz Elaina
Meiser Johannes
Schabbach Mia
Spreuer Jasmin
Spreuer Louis
Winkler Lena
Woll Sophia
Wunderlich Leonie
Wunderlich Tim Linus

TRAUERGRUPPE

GEMEINSAM DURCH SCHWERE ZEITEN

Haben Sie einen geliebten Menschen verloren?
Fühlen Sie sich allein?

Unserer Trauergruppe bietet Ihnen einen geschützten Raum,
um über Ihre Trauer zu sprechen,
Trost zu finden
und sich mit anderen auszutauschen.

Hier können Sie Wege finden,
mit dem Verlust umzugehen
und neue Hoffnung schöpfen

Einfühlsame Gespräche in vertrauter Atmosphäre.
Austausch mit Menschen, die ähnliches erlebt haben.

Unter seelsorgerischer Begleitung durch Gemeindereferentin Frau Bärbel Warken sind Trauernde zur monatlichen Gesprächsgruppe im Pfarrhaus, Dechant-Knauf-Straße 5, 66557 Illingen-Uchtelfangen eingeladen.

Der nächste Termin :

06. Mai 2025 um 18.00 Uhr

Anmeldung bitte telefonisch (06825/2761)
oder Mail baerbel.warken@bgv-trier.de

TRAUER BEGLEITUNG

Die Firmvorbereitung findet zukünftig auf der Ebene des Pastoralen Raumes Lebach statt, sodass die Angebote auch in den Pfarreien Lebach, Schmelz, Eppelborn und Uchtelfangen stattfinden können.

Nach Ostern haben die Jugendlichen der Jahrgänge 2010-2011, die letztes Jahr nicht gefirmt wurden, die Möglichkeit sich mit dem Anmeldeformular Firmung (www.kath-st-antonius-uchtelfangen.de, Dokumente) im Pfarrbüro Uchtelfangen bis zum 01.07.2025 anzumelden.

Ansprechpartnerin für die Firmung im Pastoralen Raum Lebach:
Hannah Maxem
(hannah.maxem@bgv-trier.de)

Ansprechpartner für die Pfarrei St. Antonius von Padua:
Pfarrer Johannes Schuligen
pfarrbuero@kath-uchtelfangen.de

Die Firmgottesdienste finden statt:

Lebach	**Samstag, 22.11.2025 um 14.00 Uhr**
Eppelborn-Dirmingen:	**Samstag 22.11.2025 um 17.00 Uhr**
Schmelz:	**Sonntag 23.11.2025 um 10.00 Uhr**

SEELENANGEBOTE

MARIA HIMMELFAHRT HUMES

FRIEDENSGEBET um 08.30 Uhr am 14.04., 28.04., 05.05., 12.05., 19.05.2025

EUCHARISTISCHE ANDACHT um 18.30 Uhr am 23.04., 30.04., 07.05., 14.05., 21.05.2025

ABENDLOB/KREUZWEG um 18.00 Uhr am 25.04., 02.05., 09.05., 16.05., 23.05.2025

ROSENKRANZGEBET um 17.30 Uhr am 21.04., 29.04., 06.05., 17.05., 20.05.2025

GLAUBENSGESPRÄCH um 19.30 Uhr am 22.05.2025

ST. JOSEF UCHTELFANGEN

EUCHARISTISCHE AUSSETZUNG täglich von 09.00-16.00 Uhr

EUCHARISTISCHE ANDACHT, ROSENKRANZANDACHT

um 18.00 Uhr am 23.04., 30.04., 14.05., 21.05. 2025

MEDITATIVES BIBELGESPRÄCH

Um 19.30 Uhr am 15.04., 22.04., 06.05., 13.05.2025

ST. AUGUSTINUS WIESBACH

BIBELTEILEN um 19.00 Uhr Alte Kirche Wiesbach am 07.05.2025

HERZ JESU WUSTWEILER

MAIANDACHTEN um 18:00 Uhr am 09.05., 16.05., 23.05.2025

Gottesdienstordnung
St. Antonius von Padua
12.04. - 25.05.2025

EUCHARISTISCHE AUSSETZUNG
TÄGLICH VON 9.00 – 16.00 UHR IN DER
PFARRKIRCHE ST. JOSEF IN UCHTELFANGEN
LIVESTREAM
GOTTESDIENSTE IN ST. MARIEN LEBACH WWW.PFARREI-LEBACH.DE
FREITAG 18:30 UHR HL. MESSE, SONNTAG 10:00 UHR HOCHAMT

Samstag 12.04.

Kollekte für pastorale und soziale Dienste im Hl. Land und für die Grabeskirche in Jerusalem

14:00	Pfarrkirche Uchtelfangen	**Tauffeier** Malia Augstein, Felix Bonner
15:00	Wustweiler	**Segnung Fahrzeug des Löschbezirkes Wustweiler** am Gerätehaus in Wustweiler, Am Seelbach
18:00	Kirche Wustweiler	**Vorabendmesse mit Palmsegnung in der Kirche** Sterbeamt † Heinrich Mailänder; Sterbeamt † Alois Peter; Sterbeamt † Christoph Hans Lehnhof; Sterbeamt † Kilian Berthold Brill; † Richard Kuhn; †† Eheleute Edmund und Franziska Kuhn; †† Eheleute Niklaus und Maria König; †† Otto Geib und Renate Dorscheid

Sonntag 13.04. Palmsonntag

Jes 50,4-7,Phil 2,6-11, Ev: Lk 22,14 - 23,56

Kollekte für pastorale und soziale Dienste im Hl. Land und für die Grabeskirche in Jerusalem

10:00	Pfarrkirche Uchtelfangen	**Hochamt mit Palmsegnung (auf dem Vorplatz vor dem Pfarrhaus)** mitgestaltet von der Schola Für die Lebenden und Verstorbenen der Pfarrei St. Antonius von Padua; 30er Amt † Hans Rainer Mohr; †† Werner und Johanna Wies und † Tochter Walburga; †† Annemarie und Rudolf Rosina; †† Eheleute Anni und Erich Schuligen; †† Eheleute Cäcilia und Johann Hahn; †† Eheleute Rosa und Adolf Weißkircher; † Ingrid Volz; † Ute Zimmer; † Horst Meiser

© siti

Palmsegnung in der Vorabendmesse und im Hochamt

Bitte bringen sie ihre alten gesegneten Palmzweige aus dem letzten Jahr in die Kirche, um diese im Osterfeuer zu verbrennen.

Zur Sammlung der alten Zweige stehen im Eingangsbereich der Pfarrkirchen Körbe bereit. So schließt sich der Kreis, den die Asche findet in der Verwendung für das Aschenkreuz.

Bringen Sie bitte zu den Palmsegnungen ihre eigenen Palmbüschel von zu Hause mit.

Montag 14.04.

08:30	Kirche Humes	**Friedensgebet**

Dienstag 15.04.

19:30	Pfrheim Uchtelf.Bühne	**Meditatives Bibelgespräch**

Mittwoch 16.04. Bernadette Soubirous

18:00	Pfarrkirche Uchtelfangen	**Bußandacht**
18:30	Kirche Humes	**Eucharistische Andacht**

DIE DREI ÖSTERLICHEN TAGE
VOM LEIDEN UND STERBEN,
VON DER GRABESRUHE
UND DER AUFERSTEHUNG DES HERRN

Donnerstag 17.04. Gründonnerstag

Ex 12,1-8.11-14,1 Kor 11,23-26, Ev: Joh 13,1-15

18:00	Pfarrkirche Uchtelfangen	**Messe vom letzten Abendmahl** **Die Kommunion wird unter beiderlei Gestalten kommuniziert** mitgestaltet von der Schola Lebenden und ++ Priester und Ordensleute der Pfarrei St. Antonius von Padua, + Pfarrer Berthold Schäfer, + Monsigniore Franz-Josef Biesel, + Pfarrer Josef Seeberger, + Pfarrer Artur Quint, Lebenden und ++ Ratsmitglieder der Pfarrei St. Antonius von Padua
19:00	Pfarrkirche Uchtelfangen	**Ölbergstunde** im Anschluss an die Heilige Messe
19:30	Kirche Wustweiler	**Ölbergstunde** gestaltet von den Lektoren Wustweiler
21:00	Kirche Humes	**Ölbergstunde** gestaltet vom Kirchenchor und der Kolpingfamilie Humes; anschließend Stille Anbetung bis 24.00 Uhr

Freitag 18.04. Karfreitag

Jes 52,13-53,12,Hebr 4,14-16; 5,7-9, Ev: Joh 18,1-19,42

10:00	Kirche Wiesbach	**Kreuzwegandacht** für Kinder und Familien Bitte bringen Sie Blumen zur Kreuzverehrung mit
10:00	Valentinuskap. Wallenborn	**Kreuzwegandacht** der Pfarrei St. Antonius von Padua Uchtelfangen an der Valentinuskapelle am Wallenborn in Wiesbach
15:00	Pfarrkirche Uchtelfangen	**Die Feier vom Leiden und Sterben Christi** mitgestaltet vom Kirchenchor **Kreuzverehrung** - bitte bringen Sie Schnittblumen (gelbe, rote oder weiße) zur Kreuzverehrung um 15.00 Uhr mit, die an Ostern als Blumenschmuck in der Kirche verwendet werden.
18:00	Kirche Humes	**Andacht**

Samstag 19.04. Karsamstag

21:00	Pfarrkirche Uchtelfangen	**Die Feier der Osternacht**

OSTERFEUER – OSTERKERZEN – OSTERWASSER

Die Liturgie wird eröffnet mit dem Entzünden und Segnen des Osterfeuers, sowie der Herrichtung der Osterkerze vor der Kirche.
Am Eingang der Kirche werden kleine Osterkerzen zum Preis von 1,50 € angeboten, um damit am Beginn der Feier das Osterlicht in Empfang zu nehmen.
Nach der Liturgie sind alle Gläubigen herzlich eingeladen zur Agape in der Pfarrkirche.
Für das Osterwasser stehen Gefäße zum Abfüllen bereit.

Sonntag 20.04. Ostersonntag

Apg 10,34a.37-43,Kol 3,1-4 oder 1 Kor 5,6b-8, Ev: Joh 20,1-18 oder Lk 24,1-12

10:00	Kirche Wustweiler	**Feierliches Osterhochamt** mitgestaltet vom Kirchenchor Für die Lebenden und Verstorbenen der Pfarrei St. Antonius von Padua Kollekte für die Messdiener
10:00	Kirche Wiesbach	**Feierliches Osterhochamt** mitgestaltet vom Kirchenchor Für die Lebenden und Verstorbenen der Pfarrei St. Antonius von Padua Kollekte für die Messdiener

Montag 21.04. Ostermontag *Apg 2,14.22-33,1 Kor 15,1-8.11, Ev: Lk 24,13-35*

10:00	Pfarrkirche Uchtelfangen	**Hochamt** Für die Lebenden und Verstorbenen der Pfarrei St. Antonius von Padua; † Manfred Kolling; †† Katharina Felix Schäfer; †† Martha und Albert Spaniol; †† Irma und Josef Kolling; † Bernd Therre; † Rudi Meiser; † Karl Kraß; †† Eheleute Katharina und Fritz Meiser und † Sohn Erich; † Veronika Hantschel Kollekte für die Messdiener
10:00	Kirche Humes	**Hochamt** Für die Lebenden und Verstorbenen der Pfarrei St. Antonius von Padua; † Rudolf Krämer † Otto Bonner; †† Eheleute Alois und Maria König-Persch; † Willi Naumann; †† Otto und Elise Jakob; †† Alois und Anna Persch; †† Reinhard Persch und † Tochter Marianne

		Kollekte für die Messdiener

Dienstag 22.04.

16:00	Kirche Wiesbach	**Üben der Kommunionkinder für die Erstkommunionfeier**
19:30	Pfrheim Uchtelf.Bühne	**Meditatives Bibelgespräch**

Mittwoch 23.04. Hl. Adalbert von Prag, Bischof, Märtyrer; Hl. Georg, Märtyrer

18:30	Kirche Humes	**Eucharistische Andacht**

Donnerstag 24.04. Hl. Fidelis von Sigmaringen, Märtyrer

16:00	Kirche Wiesbach	**Üben der Kommunionkinder für die Erstkommunionfeier**
19:30	Georgsaal Humes	**Glaubensgespräch**

Freitag 25.04. Hl. Markus, Evangelist, Fest

18:00	Kirche Humes	**Abendlob**

Samstag 26.04.

Kollekte: Diaspora-Opfer der Kommunionkinder

09:30	Wiesb. Alte KIrche Schiff	**Einstimmung der Kommunionkinder auf die Erstkommunionfeier** Die Kinder treffen sich im Schiff in der Alten Kirche Wiesbach anschließend Prozession zur Kirche St. Augustinus
10:00	Kirche Wiesbach	**Erstkommunionfeier** "Jesus Brot des Lebens"
18:00	Kirche Wustweiler	**Vorabendmesse** Sterbeamt † Horst Kirscht

Sonntag 27.04. Barmherzigkeitssonntag 2. Sonntag der Osterzeit

Apg 5,12-16,Offb 1,9-11a.12-13.17-19, Ev: Joh 20,19-31

Kollekte: Diaspora-Opfer der Kommunionkinder

10:00	Pfarrkirche Uchtelfangen	**Hochamt für die Jubelkommunikanten der Pfarrei St. Antonius von Padua** mitgestaltet vom Kirchenchor, für die Jubilare werden Bänke im Mittelschiff reserviert. Für die Lebenden und Verstorbenen der Pfarrei St. Antonius von Padua; † Veronika Hantschel; † Monsignore Franz-Josef Biesel

Montag 28.04. Hl. Ludwig Maria Grignion de Montfort; Hl. Peter Chanel, Priester, Märtyrer

08:30	Kirche Humes	**Friedensgebet**

Dienstag 29.04. Hl. Katharina von Siena, Kirchenlehrerin

17:30	Kirche Humes	**Rosenkranzgebet**
18:00	Kirche Humes	**Hl. Messe**
19:00	Georgsaal Humes	**Liederabend der Kolpingsfamilie Humes** mit der Mundharmonikagruppe der Kolpingfamilie

Mittwoch 30.04. Hl. Pius V., Papst

18:00	Pfarrkirche Uchtelfangen	**Rosenkranzandacht**
18:30	Kirche Humes	**Eucharistische Andacht**

Freitag 02.05. Herz-Jesu-Freitag

Hl. Athanasius, Bischof, Kirchenlehrer

18:00	Kirche Humes	**Abendlob**

Samstag 03.05. Hl. Philippus und Hl. Jakobus, Apostel

Hll. Philippus u. Jakobus der Jüngere, Apostel

Kollekte für die Hohe Domkirche

18:00	Kirche Wiesbach	**Vorabendmesse** zu Ehren der Muttergottes und des hl. Florians, eingeladen sind alle Freiwilligen Feuerwehren in der Pfarrei St. Antonius von Padua 30er Amt † Alois Peter

Sonntag 04.05. 3. Sonntag der Osterzeit

Apg 5,27b-32.40b-41,Offb 5,11-14, Ev: Joh 21,1-19

Kollekte für die Hohe Domkirche

10:00	Pfarrkirche Uchtelfangen	**Hochamt** mit feierlicher Eröffnung des Maimonates Für die Lebenden und Verstorbenen der Pfarrei St. Antonius von Padua; 30er Amt † Christoph Hans Lehnhof; 30er Amt † Kilian Berthold Brill; †† Eheleute Therese und Erich Baldes und † Sohn Markus; †† der Familien Hoffmann-Schütz; † Engelbert Simmet ; †† Eheleute Hedwig und Alfons Weißkircher
10:00	Kapelle Haus Hubwald	**Hl. Messe**

Montag 05.05. Hl. Godehard, Bischof

08:30	Kirche Humes	**Friedensgebet**

Dienstag 06.05. Hl. Britto

17:30	Kirche Humes	**Rosenkranzgebet**
18:00	Pfarrei	**Trauergruppe im Pfarrhaus**
19:30	Pfrheim Uchtelf. Bühne	**Meditatives Bibelgespräch**

Mittwoch 07.05.

18:00	Wiesb. Alte Kirche	**Bibelteilen**
18:30	Kirche Humes	**Eucharistische Andacht**

Donnerstag 08.05.

14:00	Pfarrheim Uchtelf.	**Kaffeeklatsch mit Wortgottesfeier**
14:30	Pfarrei	**Seniorentreffen** im Haus Rech in Humes

Freitag 09.05.

18:00	Kirche Wustweiler	**Maiandacht** gestaltet von der Schützenbruderschaft
18:00	Kirche Humes	**Abendlob**

Samstag 10.05.

14:00	Pfarrkirche Uchtelfangen	**Tauffeier** Carla Speicher
18:00	Kirche Wustweiler	**Vorabendmesse** für die armen Seelen; † Richard Kuhn; †† Eheleute Nikolaus und Maria König; †† Eheleute Edmund und Franziska Kuhn; †† Otto Geib und Renate Dorscheid MONATSOPFER FÜR DIE KIRCHE

Sonntag 11.05. 4. Sonntag der Osterzeit

Apg 13,14.43b-52,Offb 7,9.14b-17, Ev: Joh 10,27-30

10:00	Kirche Wiesbach	**Hochamt** Für die Lebenden und Verstorbenen der Pfarrei St. Antonius von Padua; 30er Amt † Heinrich Mailänder; † Hedwig Mailänder MONATSOPFER FÜR DIE KIRCHE

Montag 12.05. Hl. Achilleus, Märtyrer; Hl. Modoald; Hl. Nereus, Märtyrer; Hl. Pankratius, Märtyrer

08:30	Kirche Humes	**Friedensgebet**

Dienstag 13.05. Hl. Servatius

19:30	Pfrheim Uchtelf.	**Meditatives Bibelgespräch**
19:00	Humes	**Liederabend im Georgsaal**

Mittwoch 14.05.

16:00	Obere Schankraum	**Begegnungsnachmittag Mega-Treff-Wiesbach**
18:00	Pfarrkirche Uchtelfangen	**Eucharistische Andacht**
18:30	Kirche Humes	**Eucharistische Andacht**

Donnerstag 15.05. Hl. Rupert von Bingen; Hl. Sophia von Rom

17:00	Pfarrheim Uchtelf.	**Caritaskreis**
18:00	Kirche Wiesbach	**Hl. Messe**

Freitag 16.05. Hl. Johannes Nepomuk, Priester, Märtyrer

18:00	Kirche Wustweiler	**Maiandacht**
18:00	Kirche Humes	**Abendlob**

Samstag 17.05.

17:30	Kirche Humes	**Rosenkranzgebet**
18:00	Kirche Humes	**Vorabendmesse** 30er Amt † Willi Graß; Jahrgedächtnis † Mathilde Scherer; † Toni Scherer; †† Eheleute Erhard u. Thekla Jochum MONATSOPFER FÜR DIE PFARRKIRCHE

Sonntag 18.05. 5. Sonntag der Osterzeit

Apg 14,21b-27,Offb 21,1-5a, Ev: Joh 13,31-33a.34-35

10:00	Pfarrkirche Uchtelfangen	**Hochamt** Für die Lebenden und Verstorbenen der Pfarrei St. Antonius von Padua; † Mia Kleer; †† Eheleute Liesel und Werner Krämer; †† Hans und Jörg Kleer; †† Eheleute Anita und Albrecht Naumann; †† Maria und Erwin Kleer und † Tochter Marlene; †† Werner und Johanna Wies und † Tochter Walburga; †† Annemarie und Rudolf Rosina; †† Eheleute Anni und Erich Schuligen; †† Eheleute Cäcilia und Johann Hahn; †† Eheleute Rosa und Adolf Weiskircher MONATSOPFER FÜR DIE PFARRKIRCHE
10:00	Kapelle Haus Hubwald	**Wortgottesfeier**

Montag 19.05.

08:30	Kirche Humes	**Friedensgebet**

Dienstag 20.05. Hl. Bernhardin von Siena, Ordenspriester

17:30	Kirche Humes	**Rosenkranzgebet**
18:00	Kirche Wiesbach	**Weggottesdienst** "Die mutigste Mama der Welt"
18:00	Kirche Humes	**Hl. Messe**

Mittwoch 21.05. Hl. Hermann Joseph, Ordenspriester, Mystiker

18:00	Wiesb. Alte Kirche	**Bibelteilen**
18:00	Pfarrkirche Uchtelfangen	**Rosenkranzandacht**
18:30	Kirche Humes	**Eucharistische Andacht mit Segen, gestaltet von der Kolpingfamilie**

Donnerstag 22.05. Hl. Rita von Cascia, Ordensfrau, Mystikerin

18:00	Kirche Wiesbach	**Hl. Messe**
19:30	Georgsaal Humes	**Glaubensgespräch**

Freitag 23.05.

14:00	Pfarrkirche Eppelborn	**Trauung** Markus Kartes und Jacqueline Schirra
18:00	Kirche Wustweiler	**Maiandacht** gestaltet von den Kommunionhelfern
18:00	Kirche Humes	**Abendlob**

Samstag 24.05.

18:00	Kirche Wustweiler	**Vorabendmesse**

Sonntag 25.05. Rogatesonntag 6. Sonntag der Osterzeit

Apg 15,1-2.22-29,Offb 21,10-14.22-23, Ev: Joh 14,23-29

10:00	Kirche Wiesbach	**Hochamt** Für die Lebenden und Verstorbenen der Pfarrei St. Antonius von Padua; 30er Amt † Horst Kirscht
10:00	Kapelle Haus Hubwald	**Hl. Messe mit anschließendem Sommerfest**

Gebetsanliegen

des Papstes und des Trier Bischofs für das Jahr 2025

1. **Wir beten, dass die Arbeit hilft, dass jede Person sich verwirklicht, die Familien einen würdigen Unterhalt finden und die Gesellschaft menschlicher werden kann.**

2. Wir beten für alle, die sich auch in diesem Jahr zum Glaubensfest der Heilig-Rock-Tage in Trier versammeln und mit ihren persönlichen Anliegen zum Heiligen Rock pilgern.

3. Wir beten für diejenigen, die sich 80 Jahre nach den Schrecken des Zweiten Weltkrieges um eine Erinnerungskultur bemühen und uns helfen, Lehren für ein friedliches Miteinander daraus zu ziehen.

KATH. PFARREI ST. ANTONIUS VON PADUA UCHTELFANGEN
Dechant-Knauf-Straße 5, 66557 Illingen-Uchtelfangen
Tel.: 06825/2761

Besucherzeit:

Mo 08.00 - 12.00 und 13.00 - 17.00 Uhr, Mi 08.00 - 12.00 Uhr

Pfarrsekretärinnen	Daniela Roy, Silvia Tinnes	pfarrbuero@kath-uchtelfangen.de
Pfarrer	Johannes Schuligen	pfarrer@kath-uchtelfangen.de
Gemeindereferentin	Bärbel Warken	gemeinderef@kath-uchtelfangen.de
Organist, Chorleiter	Gonzalo Paredes	organist@kath-uchtelfangen.de

Internet: www.kath-st-antonius-uchtelfangen.de

Alle aktuellen oder geänderten Informationen entnehmen Sie der Homepage.

Sie denken über eine Spende für
Ihre Pfarrei St. Antonius von Padua Uchtelfangen nach.
Levo Bank eG
GENODE51LEB
IBAN: DE95 5939 3000 0003 5100 00

Danke für Ihre Unterstützung und Spende!

Impressum:
Pfarrbrief der Pfarrei St. Antonius von Padua,
Dechant-Knauf-Straße 5, 66557 Illingen-Uchtelfangen
Inhaltlich verantwortlich für den Pfarrbrief: Pfr. Johannes Schuligen
Für eingesandte Texte, Grafiken oder Fotos übernehmen wir keine Gewähr und behalten uns Änderungen und Druck vor.
Redaktionsschluss: 07.05.2025
Berichte an: pfarrbuero@kath-uchtelfangen.de

Vielen Dank für Ihre Treue zu unserem Pfarrbrief. Aufgrund gestiegener Papier- und Druckerkosten müssen wir eine Preisanpassung für den Pfarrbrief auf 1 € vornehmen.