mose
MOSBACH · ELZ · NECKAR

Pfarrbrief

22.11.2025 - 11.01.2026

Nr. 10

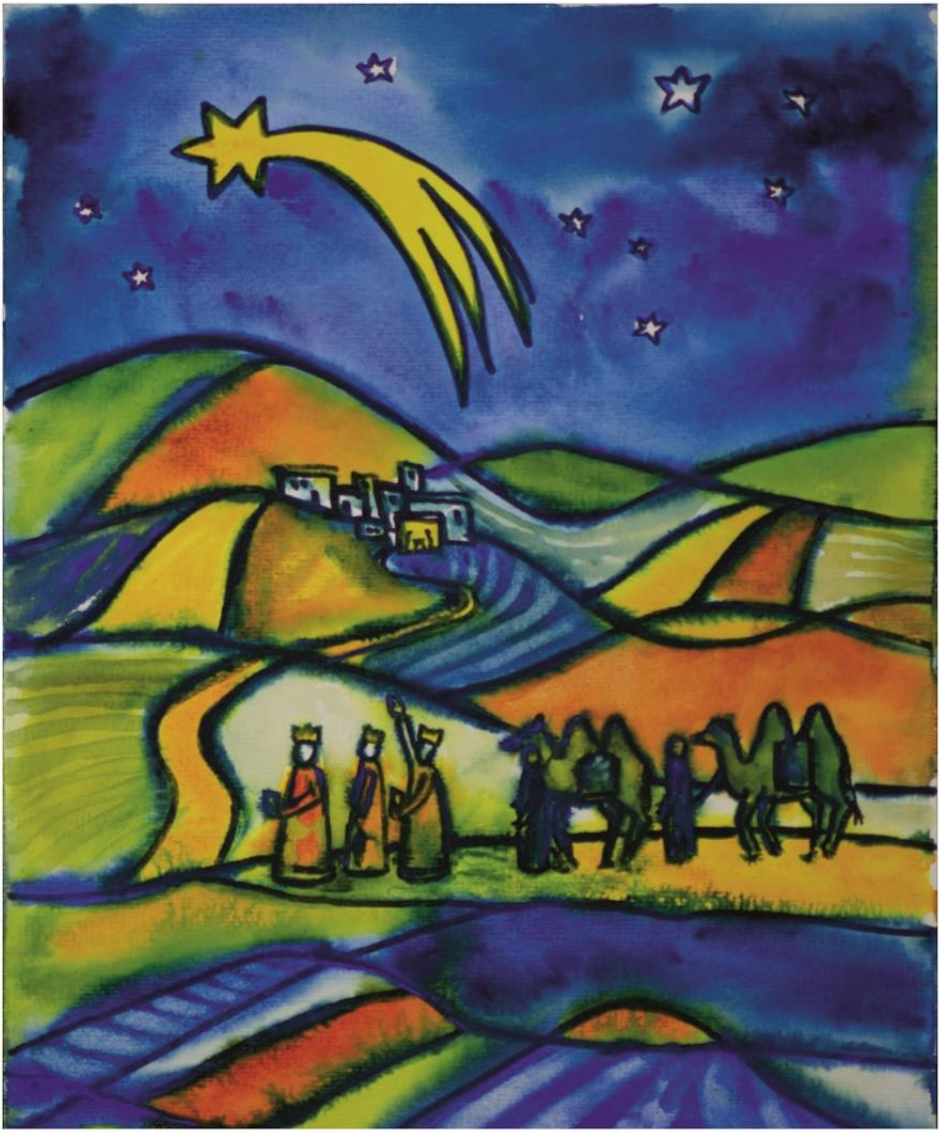

Bild: Manuela Steffan • in: Pfarrbriefservice.de

Katholische Kirchengemeinde MOSE Mosbach-Elz-Neckar

Liebe Gemeinde,

„Wir sagen Euch an den lieben Advent!“, Mit diesem Lied verkünden wir und läuten die Adventszeit ein. Als Christen begehen wir die Adventszeit wachend und betend und bereiten uns auf die Ankunft Jesu Christi vor.
Mit dem ersten Advent beginnt das neue Kirchenjahr und der Weihnachtsfestkreis. Woche für Woche zünden wir eine weitere Kerze am Adventskranz an. Je mehr Licht zu sehen ist, desto näher rückt Weihnachten. Sobald dieses Lied gesungen wird, dann weiß ich, mein Heimaturlaub ist schon bald um die Ecke. Doch dieses Jahr ruft dieses Lied nicht nur die Freude am Heimaturlaub, sondern auch ein ganz anderes Gefühl hervor: „Abschied und Neubeginn“. Denn meine Zeit und mein Dienst in unserer Kirchengemeinde MOSE neigen sich dem Ende zu, wie die meisten inzwischen sicher mitbekommen haben. Nach neun spannenden, arbeitsreichen und anstrengenden aber doch sehr schönen Jahren werde ich zum Ende des Jahres unsere Seelsorgeeinheit MOSE verlassen. Am Samstag, den 27. Dezember werde ich meinen letzten Dienst haben, bevor ich noch einen Heimaturlaub genieße und anschließend eine neue Stelle im fränkischen Ravenstein-Ballenberg antrete. Die Zeit vergeht einfach zu schnell. Fast zehn Jahre war ich bei Euch hier, aber wenn ich zurückblicke, scheint es mir als wäre es gestern gewesen, dass ich hierherkam. Es war wirklich eine sehr schöne Zeit mit vielen schönen Erlebnisse, spannenden und oft auch herausfordernden Aufgaben. Hier ist meine zweite und längste Arbeitsstelle seit meiner Ankunft in Deutschland seit 2014, und ich habe hier viel gelernt und hatte das Glück solch netten, großzügigen Menschen begegnen zu dürfen. Es hat Spaß gemacht mit Euch auf verschiedenen Ebenen erfolgreich zusammenzuarbeiten und von Euch viel Unterstützungen zu bekommen für meine Schul- und Brunnenprojekte in meiner Heimat Urualla, Nigeria. Ein großes DANKESCHÖN – für die Zeit und Eure großzügigen Unterstützungen. Alles, was Ihr mir und meinen Heimatleuten gegeben habt, wird uns in dankbarer Erinnerung bleiben.
Nun erwarten mich neue Aufgaben in Ravenstein-Ballenberg, Pfarrei Lauda-Königshofen. Aber der Abschied fällt mir wirklich nicht leicht. Ich gehe natürlich nicht nur mit einem hoffnungsvollen Herzen dorthin ins Madonnen-Land, sondern auch mit weinenden Augen, da ich die Zeit hier mit Euch sehr genossen habe. Es fällt immer schwer das Gewohnte zu verlassen, und jeder Neuanfang ist auch immer schwierig. Allerdings möchte ich mich hierfür herzlich bedanken, dass ich Euch kennenlernen durfte. Ich wünsche Euch alles Gute privat aber auch natürlich Eurer Gemeinschaft und größtmögliche Erfolge bei Euren Unternehmungen, sowohl als Einzelne als auch als eine glaubende Gemeinde. Mögen die guten Werke, die wir füreinander getan, die guten Dinge, die wir einander geschenkt, die Gebete und guten Wünsche, die wir füreinander verrichtet, und die schönen Momente, die wir miteinander geteilt haben, ausgesät werden, Wurzel schlagen, wachsen und heranreifen für die ewige Ernte.
Euer immer dankbarer Vikar Uzochukwu Uzor

Zelebranten und Gottesdienstleiter/-innen sind in Klammern vermerkt!

CHRISTKÖNIGSSONNTAG

23. November 2025

Christkönigssonntag

Lesejahr C

1. Lesung: 2. Samuel 5,1-3

2. Lesung: Kolosser 1,12-20

Evangelium: Lukas 23,35b-43

Ildiko Zavrakidis

» Über ihm war eine Aufschrift angebracht: Das ist der König der Juden. Einer der Verbrecher, die neben ihm hingen, verhöhnte ihn: Bist du denn nicht der Christus? Dann rette dich selbst und auch uns! Der andere aber wies ihn zurecht und sagte: Nicht einmal du fürchtest Gott? Dich hat doch das gleiche Urteil getroffen. «

Samstag, 22. November

Hl. Cäcilia

Krankenhaus (Mos)	9.00	**Hl. Messe** (Kluger)
St. Josef (Mos)	14.00	**Taufe** von Ivano Barisic
St. Paulus (Lb)	18.00	**Hl. Messe** (Uzor) Wir gedenken: Ilse Schäfer

Sonntag, 23. November

Christkönigssonntag

Krankenhaus (Mos)	9.00	**Hl. Messe** am Hochfest Christkönig (Kluger)
St. Josef (Mos)	9.00	**Hl. Messe** (Liebscher)
St. Josef (Mos)	10.15	**Hl. Messe** für Kroaten
St. Bruder Klaus (Waldst)	10.30	**Wort-Gottes-Feier,** anschl. Kirchencafé (Schnorr)
St. Cäcilia (Mos)	10.30	**Hl. Messe** - Patrozinium - unter Mitgestaltung des MGV Sängerlust Diedesheim (Liebscher), anschließend Solidaritätsessen des MIssionswerkes im Gemeindesaal. Wir gedenken: Kasimir und Rosa Lederhos und verstorbene Angehörige, Johannes und Waldemar Brul und Emil Herb
Maria Königin (Bergf)	18.00	**Tiefenschärfe**, gemeinsam singen & beten mit dem Singkreis Bergfeld
St. Maria (Nlz)	18.00	**Hl. Messe** (Lobo) Wir gedenken: Anton und Maria Luffer sowie Sohn Anton; Johann Augustin; Familien Zimmermann, Neubeck und Schulz; Paul Haag und Tochter Iris sowie die Angehörigen der Familien Wege und Haag
Ökumenisches Zentrum (Nlz)	18.00	**Miteinander - Glauben - Leben**

Montag, 24. November

Hl. Andreas Dung-Lac, Priester, und Gefährten, Märtyrer in Vietnam

St. Bernhard (Steyler Mission)	18.00	**Hl. Messe**

Dienstag, 25. November

Hl. Katharina von Alexandrien

St. Laurentius (Oh)	18.00	**Hl. Messe** (Uzor) Wir gedenken: Bernhard Schneider (Stiftung)
St. Josef (Sb)	19.00	**Hl. Messe** (Liebscher) Wir gedenken: Lina, Anton und Karl Frisch

Mittwoch, 26. November

Hl. Konrad

ASB-Heim (Mos)	15.30	**Wort-Gottes-Feier** mit den Senioren/-innen (Reiland)
St. Cäcilia Krypta (Mos)	17.30	**Hl. Messe** (Liebscher) Wir gedenken: Josef Löffler
Maria Königin (Bergf)	18.00	**Hl. Messe** (Uzor)

Donnerstag, 27. November

St. Bruder Klaus (Waldst)	18.00	**Hl. Messe** (Liebscher)
St. Maria Krypta (Nlz)	19.00	**Hl. Messe** (Uzor) Wir gedenken: Cäcilia und Rudolf Liegler, Margarethe & Josef Reinelt

Freitag, 28. November

Seniorenzentrum der Johannesdiakonie	10.00	**Wort-Gottes-Feier** mit den Senioren/-innen (Reiland)
St. Cäcilia (Mos)	16.30	**Eucharistische Anbetung** bis 17.30 Uhr
St. Dionysius (Hh)	18.00	**Hl. Messe** (Uzor)
St. Josef (Mos)	18.00	**Hl. Messe** (Liebscher)
St. Juliana (Mos)	18.00	**Hl. Messe** für Kroaten

Erster Adventssonntag

30. November 2025

Erster Adventssonntag

Lesejahr A

1. Lesung: Jesaja 2,1-5

2. Lesung: Römer 13.11-14a

Evangelium: Mathäus 24,29-44

Ildiko Zavrakidis

» Lernt etwas aus dem Vergleich mit dem Feigenbaum! Sobald seine Zweige saftig werden und Blätter treiben, erkennt ihr, dass der Sommer nahe ist. So erkennt auch ihr, wenn ihr das alles seht, dass er vor der Tür ist. Amen, ich sage euch: Diese Generation wird nicht vergehen, bis das alles geschieht. «

Samstag, 29. November

Krankenhaus (Mos)	9.00	**Hl. Messe** zum 1. Advent (Kluger)
Stiftskirche (Mos)	12.00	**ökumenisches Friedensgebet**
Maria Königin (Bergf)	18.00	**Hl. Messe** (Nguyen)
St. Josef (Mos)	18.00	**Ökumenischer Adventsauftakt** in der evangelischen Christuskirche - anschließend gemütliches Beisammensein (Gaiser und ökumenisches Team)
St. Laurentius (Oh)	18.00	**Hl. Messe** - mit Begrüßung der neuen Kommunionkinder, (Uzor) Wir gedenken: Luise Klarstetter und Angehörige, Pfarrer Josef Schick und Angehörige
Tempelhaus (Nlz)	18.00	**Hl. Messe** Vorabendmesse (Liebscher). Mitgestaltet vom ev. Posaunenchor. Verkauf von Weihnachtsgebäck und Punsch durch den Förderverein Tempelhaus.

Sonntag, 30. November

1. Adventssonntag

St. Josef (Sb)	9.00	**Hl. Messe** - mit Begrüßung der neuen Kommunionkinder, (Uzor) Wir gedenken: Bernhard und Christine Gallian und verstorbene Angehörige; Otto Kögler und verstorbene der Familien Kögler und Gallian; Gerald Dörner; Gertrud Schäfer; Rudolf Roßmanith und verstorbene Angehörige; Verstorbene der Familien Bindnagel-Nohe-Scheller
St. Josef (Mos)	10.15	**Hl. Messe** für Kroaten
St. Cäcilia (Mos)	10.30	**Hl. Messe** (Uzor) Wir gedenken: Kasimir und Rosa Lederhos und verstorbene Angehörige, Johannes und Waldemar Brul und Emil Herb; Elfi Kappl, Walter und Joachim Kappl; Klaus Wolf, Lebende und Verstorbene der Familien Keller, Wolf und Wezel; Hildegard Biemer
St. Maria (Nlz)	11.00	**Wort-Gottes-Feier** - Kindergarten St. Marien (Liebscher)
St. Maria (Nlz)	18.00	**Hl. Messe** Jugendgottesdienst für Firmlinge (Nweke) – Musikalische Begleitung: Old Bones
St. Paulus (Lb)	18.00	**Andacht zur Adventszeit** mit Segnung der mitgebrachten Adventskränze (Mayer und Simon)

Montag, 1. Dezember

St. Bernhard (Steyler Mission)	18.00	**Hl. Messe**
Krankenhaus (Mos)	19.00	**Hl. Messe** mit Gelegenheit zum Empfang der Krankensalbung (Kluger)

Dienstag, 2. Dezember

Hl. Luzius

St. Cäcilia Krypta (Mos)	6.30	**Laudes**, anschließend Frühstück im Gemeindetreff
St. Laurentius (Oh)	18.00	**Hl. Messe** (Liebscher) Wir gedenken: Eheleute Mathilde und Franz Gorzynski und Sohn Eckhard
St. Paulus (Lb)	18.00	**Eucharistische Anbetung**
St. Paulus (Lb)	19.00	**Hl. Messe** (Uzor) Wir gedenken: Maria und Erwin Schäfer

Mittwoch, 3. Dezember

Hl. Franz Xaver

St. Cäcilia Krypta (Mos)	17.30	**Hl. Messe** (Uzor) Wir gedenken: Dr. Gaby Caspers und Angehörige
Herz Jesu (Rb)	18.00	**Hl. Messe** (Liebscher)

Donnerstag, 4. Dezember

Seliger Adolph Kolping

Tannenhof (Nlz)	15.00	**Hl. Messe** mit den Senioren/-innen (Uzor)
St. Bruder Klaus (Waldst)	18.00	**Hl. Messe** (Uzor)
St. Maria Krypta (Nlz)	19.00	**Hl. Messe** (Liebscher) vorher stille Anbetung (ab 18.00 Uhr) Wir gedenken: Agnes Reinelt und Angehörige

Freitag, 5. Dezember

Hl. Anno

ASB-Seniorenheim Haßmersheim	10.00	**Wort-Gottes-Feier** mit den Senioren/-innen (Reiland)
Alloheim (Oh)	11.00	**Hl. Messe** mit den Senioren/-innen (Liebscher)
St. Maria (Nlz)	15.30	**Schülerwortgottesfeier** der Grundschule Diedesheim (Gimber, Schule)
St. Cäcilia (Mos)	16.30	**Eucharistische Anbetung** bis 17.30 Uhr
St. Dionysius (Hh)	18.00	**Hl. Messe** mit sakramentalem Segen - (Uzor) Wir gedenken: Wolfgang Strein und Alexandra Faber
St. Josef (Mos)	18.00	**Hl. Messe** (Liebscher)
St. Juliana (Mos)	18.00	**Hl. Messe** für Kroaten
Krankenhaus (Mos)	19.00	**Vesper** (Kluger)

7. Dezember 2025

Zweiter Adventssonntag

Lesejahr A

1. Lesung: Jesaja 11,1-10

2. Lesung: Römer 15,4-9

Evangelium: Matthäus 3,1-12

Ildiko Zavrakidis

» Bringt Frucht hervor, die eure Umkehr zeigt, und meint nicht, ihr könntet sagen: Wir haben Abraham zum Vater. Denn ich sage euch: Gott kann aus diesen Steinen dem Abraham Kinder erwecken. Schon ist die Axt an die Wurzel der Bäume gelegt; jeder Baum, der keine gute Frucht hervorbringt, wird umgehauen und ins Feuer geworfen. «

Samstag, 6. Dezember

Hl. Nikolaus

Krankenhaus (Mos)	9.00	**Hl. Messe** zum Fest des Hl. Nikolaus und zum 2. Advent (Kluger)
St. Dionysius (Hh)	18.00	**Hl. Messe** (Uzor) Wir gedenken: Sebastian Keppler, Chorleiterin Margret Kretschmer und alle verstorbenen Mitglieder des Kirchenchors; Laura und Alfons Herkert und verstorbene Angehörige
St. Paulus (Lb)	18.00	**Hl. Messe** (Liebscher) Wir gedenken: Alle Verstorbene und Gönner vom Kirchenchor St. Paulus und Hildegard und Klaus Schäfer; Josef und Elisabeth Ettel und lebende und verstorbene Angehörige; Horst Nenninger; Lebende und Verstorbene der Familie Erwin und Maria Schäfer

Sonntag, 7. Dezember

2. Adventssonntag

St. Bruder Klaus (Waldst)	9.00	**Hl. Messe**, anschließend Kirchencafé und Vortrag im Gemeindesaal zur Entstehungsgeschichte von Bruder Klaus (Abt Eckert)
St. Josef (Mos)	9.00	**Wort-Gottes-Feier** (Jüttner)
St. Josef (Mos)	10.15	**Hl. Messe** für Kroaten
St. Cäcilia (Mos)	10.30	**Hl. Messe** (Uzor) Wir gedenken: Kasimir und Rosa Lederhos und verstorbene Angehörige, Johannes und Waldemar Brul und Emil Herb; Verstorbene der Familien Gramlich, Droht und Maida
Ökumenisches Zentrum (Nlz)	11.00	**Hl. Messe** (Lobo)
Maria Königin (Bergf)	15.00	**Andacht** zum Advent mit dem mit Singkreis und Kindergarten Bergfeld zur Eröffnung des 3. Bergfelder Adventsmarktes
St. Maria (Nlz)	18.00	**Hl. Messe** Patrozinium Marienkirche (Gartner) Wir gedenken: Josef Weilguni; Johann Augustin; Achim Freund

Montag, 8. Dezember

Mariae Empfängnis

St. Bernhard (Steyler Mission)	18.00	**Hl. Messe**
Krankenhaus (Mos)	19.00	Ökumenisches Hausgebet im Advent (Kluger)

Dienstag, 9. Dezember

Hl. Johannes Didacus (Juan Diego) Cuauthlatoatzin

St. Cäcilia Krypta (Mos)	6.30	**Laudes**, anschließend Frühstück im Gemeindetreff
St. Laurentius (Oh)	18.00	**Hl. Messe** (Uzor)
St. Josef (Sb)	19.00	**Hl. Messe** (Liebscher)

Mittwoch, 10. Dezember

ASB-Heim (Mos)	15.30	**Hl. Messe** mit den Senioren/-innen (Liebscher)
St. Cäcilia Krypta (Mos)	17.30	**Hl. Messe** (Liebscher) Wir gedenken: Josef Löffler; Erich Schneider
Tempelhaus (Nlz)	18.00	**Hl. Messe** (Uzor)
Krankenhaus (Mos)	19.00	**Hl. Messe** (Kluger)

Donnerstag, 11. Dezember

Hl. Damasus I.

St. Bruder Klaus (Waldst)	18.00	**Hl. Messe** (Liebscher)
St. Maria Krypta (Nlz)	19.00	**Hl. Messe** (Uzor) Wir gedenken: Otto Zorn und Angehörige

Freitag, 12. Dezember

Gedenktag Unserer Lieben Frau in Guadalupe

Seniorenzentrum der Johannesdiakonie	10.00	**Hl. Messe** mit den Senioren/-innen (Uzor)
St. Cäcilia (Mos)	16.30	**Eucharistische Anbetung** bis 17.30 Uhr
St. Dionysius (Hh)	18.00	**Hl. Messe** (Liebscher) Wir gedenken: Für die verstorbene Mitglieder des St. Nikolaus-Schifferverein
St. Josef (Mos)	18.00	**Hl. Messe** (Uzor)
St. Juliana (Mos)	18.00	**Hl. Messe** für Kroaten
Krankenhaus (Mos)	19.00	**Vesper** (Kluger)
St. Maria (Nlz)	19.00	**Weihnachtskonzert** des Auguste-Pattberg-Gymnasiums

DRITTER ADVENTSSONNTAG

14. Dezember 2025

Dritter Adventssonntag

Lesejahr A

1. Lesung: Jesaja 35,1-6a.10

2. Lesung: Jakobus 5,7-10

Evangelium:
Matthäus 11,2-11

Ildiko Zavrakidis

» In jener Zeit hörte Johannes im Gefängnis von den Taten des Christus. Da schickte er seine Jünger zu ihm und ließ ihn fragen: Bist du der, der kommen soll, oder sollen wir auf einen anderen warten? Jesus antwortete ihnen: Geht und berichtet Johannes, was ihr hört und seht: Blinde sehen wieder und Lahme gehen. «

Samstag, 13. Dezember

Hl. Odilia

Krankenhaus (Mos)	9.00	**Hl. Messe** (Kluger)
Herz Jesu (Rb)	17.00	**Ökumenische Treppenandacht** vor der evangelischen Kirche in Reichenbuch (Kallis/Simon)
Ev. Kirche (Nz) (Maria Rosenkranzkönigin)	18.00	**Hl. Messe** in der evangelischen Kirche Neckarzimmern (Uzor)
St. Juliana (Mos)	18.00	**Hl. Messe** (Liebscher)
St. Maria (Nlz)	18.00	**Bußgottesdienst** (Luffer)

GEBETSMEINUNG DES PAPSTES FÜR

Dezember

Beten wir, dass die Christen, die in Kriegs- oder Konfliktgebieten leben, besonders im Mittleren Osten, Saat des Friedens, der Versöhnung und der Hoffnung zu sein vermögen.

Sonntag, 14. Dezember

3. Adventssonntag

Krankenhaus (Mos)	9.00	**Hl. Messe** zum 3. Advent (Kluger)
Maria Königin (Bergf)	9.00	**Hl. Messe** (Uzor) Wir gedenken: Manfred Gramlich (Stiftung)
St. Josef (Mos)	9.00	**Wort-Gottes-Feier** (Leitheim)
St. Josef (Mos)	10.15	**Hl. Messe** für Kroaten
St. Bruder Klaus (Waldst)	10.30	**Bußgottesdienst** (Schnorr)
St. Cäcilia (Mos)	10.30	**Hl. Messe** - mit Begrüßung der neuen Kommunionkinder, mitgestaltet vom Projektchor (Liebscher) Wir gedenken: Erika Beichert; Kasimir und Rosa Lederhos und verstorbene Angehörige, Johannes und Waldemar Brul und Emil Herb; Herlinde und Konrad Dieterle; Maria und Eduard Throm, Clemens Throm und Elisabeth Münch; Inge Bamberger; Maria Schachten
St. Dionysius (Hh)	16.00	**Adventskonzert** – Chor Cantabile und Männergesangverein Haßmersheim
St. Cäcilia Krypta (Mos)	17.00	**Ökumenischer Gottesdienst** für verstorbene Kinder mit dem Kinderhospizdienst (Leitheim)
St. Maria (Nlz)	18.00	**Hl. Messe** (Wachnio) Wir gedenken: Paul Kuhn und verstorbene Angehörige; Renate, Anton und Peter Wagner; aller armen Seelen; Johann Augustin
Ökumenisches Zentrum (Nlz)	18.00	**Miteinander - Glauben - Leben**
St. Cäcilia Krypta (Mos)	20.00	**Taizégebet**

Montag, 15. Dezember

St. Bernhard (Steyler Mission)	18.00	**Hl. Messe**
Krankenhaus (Mos)	19.00	**Hl. Messe** mit Gelegenheit zum Empfang der Krankensalbung (Kluger)
St. Juliana (Mos)	20.00	**Complet - Musikalisches Nachtgebet**

Dienstag, 16. Dezember

St. Cäcilia Krypta (Mos)	6.30	**Laudes**, anschließend Frühstück im Gemeindetreff (Dieterle und Team)
St. Bruder Klaus (Waldst)	7.00	**Andacht** Rorate-Andacht, gestaltet von der kfd
St. Laurentius (Oh)	18.00	**Hl. Messe** (Liebscher)
St. Paulus (Lb)	19.00	**Hl. Messe** (Uzor) Wir gedenken: Franziska Keim, Brigitte und Arno Trunzer und verstorbene Angehörige; Ilse Schäfer

Mittwoch, 17. Dezember

St. Cäcilia Krypta (Mos)	17.30	**Hl. Messe** (Uzor)
Maria Königin (Bergf)	18.00	**Hl. Messe** (Liebscher)

Donnerstag, 18. Dezember

St. Laurentius (Oh)	8.45	**Weihnachtsgottesdienst** der Gemeinschaftsschule Obrigheim
Tannenhof (Nlz)	15.00	**Wort-Gottes-Feier** mit den Senioren/-innen (Reiland)
St. Bruder Klaus (Waldst)	18.00	**Hl. Messe** (Uzor)
St. Maria Krypta (Nlz)	19.00	**Hl. Messe** (Liebscher)

Freitag, 19. Dezember

St. Maria (Nlz)	7.45	**Schülergottesdienst** des Auguste-Pattberg- Gymnasiums
St. Josef (Mos)	8.00	**ökumenischer Weihnachtsgottesdienst** der Pestalozzi Realschule
St. Laurentius (Oh)	8.00	**Schülerwortgottesfeier** der Realschule Obrigheim
St. Maria (Nlz)	10.30	**Schülergottesdienst** Weihnachtsfeier mit Krippenspiel der Grundschule Diedesheim
Alloheim (Oh)	11.00	**Wort-Gottes-Feier** mit den Senioren/-innen (Reiland)
St. Cäcilia (Mos)	16.30	**Eucharistische Anbetung** bis 17.30 Uhr
St. Dionysius (Hh)	18.00	**Hl. Messe** – Frauenmesse (Uzor)
St. Josef (Mos)	18.00	**Hl. Messe** (Liebscher)
St. Juliana (Mos)	18.00	**Hl. Messe** für Kroaten

VIERTER ADVENTSSONNTAG

21. Dezember 2025

Vierter Adventssonntag

Lesejahr A

1. Lesung: Jesaja 7,10-14

2. Lesung: Römer 1,1-7

Evangelium: Matthäus 1,18-24

Ildiko Zavrakidis

» Siehe: Die Jungfrau wird empfangen und einen Sohn gebären und sie werden ihm den Namen Immanuel geben, das heißt übersetzt: Gott mit uns. Als Josef erwachte, tat er, was der Engel des Herrn ihm befohlen hatte, und nahm seine Frau zu sich. «

Samstag, 20. Dezember

Ökumenisches Zentrum (Nlz)	14.30	**Taufe** von Solveig Ebser
Tempelhaus (Nlz)	16.30	**Weihnachtskonzert** MGV Neckarperle
St. Bruder Klaus (Waldst)	17.30	**Wort-Gottes-Feier** Aussendungsgottesdienst mit Verteilung des Friedenslichtes der Pfadfinder aus Israel (Pfadfinder / D. Kühner)
St. Josef (Mos)	18.00	**Hl. Messe** (Liebscher) Wir gedenken: Verstorbene der Familien Bindnagel-Nohe-Scheller
Ökumenisches Zentrum (Nlz)	18.00	**Hl. Messe** (Uzor)

Sonntag, 21. Dezember

4. Adventssonntag

Krankenhaus (Mos)	9.00	**Hl. Messe** zum 4. Advent (Kluger)
St. Josef (Mos)	10.15	**Hl. Messe** für Kroaten
St. Paulus (Lb)	10.15	**Wort-Gottes-Feier** (Simon)
St. Cäcilia (Mos)	10.30	**Hl. Messe** (Uzor) – Verabschiedung Vikar Uzor. Wir gedenken: Ida Ebel (Stiftung); Kasimir und Rosa Lederhos und verstorbene Angehörige, Johannes und Waldemar Brul und Emil Herb; Anna und Karl Zepf
Ökumenisches Zentrum (Nlz)	11.00	**Ökumenischer Gottesdienst** (mitgestaltet von der ev. Gemeinde)
St. Maria (Nlz)	18.00	**Hl. Messe** (Nguyen) - mit Begrüßung der neuen Kommunionkinder Wir gedenken: Rosa Mezger (Stiftung); Stefan Weilguni; Kurt Hammer; Johann Augustin

Montag, 22. Dezember

St. Bernhard (Steyler Mission)	18.00	**Hl. Messe**
Krankenhaus (Mos)	19.00	**Hl. Messe** (Kluger) mit Gelegenheit zum Empfang der Krankensalbung

Dienstag, 23. Dezember

Hl. Johannes von Krakau

St. Cäcilia Krypta (Mos)	6.30	**Laudes** (Dieterle und Team), anschließend Frühstück im Gemeindetreff
St. Laurentius (Oh)	18.00	**Hl. Messe** (Uzor)
St. Josef (Sb)	19.00	**Hl. Messe** (Liebscher)

Mittwoch, 24. Dezember

ADVENIAT-Kollekte **Heiliger Abend**

Tannenhof (Nlz)	10.00	**Wort-Gottes-Feier** mit den Senioren/-innen zu Weihnachten (Reiland)
ASB-Heim (Mos)	11.00	**Wort-Gottes-Feier** mit den Senioren/-innen zu Weihnachten (Reiland)
St. Bruder Klaus (Waldst)	15.30	Ökumenische Krippenfeier für Kinder und Familien (Reiland / Krall)
St. Cäcilia (Mos)	15.30	**Kleinkinderkrippenfeier** (Dieterle)
St. Dionysius (Hh)	16.00	**Krippenspiel für Kinder** (Lederer, Schumacher)
St. Maria (Nlz)	16.00	**Krippenfeier für Kinder** (Luffer)
Maria Königin (Bergf)	17.00	**Stallweihnachtsfeier** auf dem Bergfelder Dorfplatz, mitgestaltet vom Singkreis Bergfeld (Wolf)
St. Cäcilia (Mos)	17.00	**Christmette** für Familien (Liebscher)
St. Josef (Mos)	17.00	**Wort-Gottes-Feier** Familienmette mit Krippenspiel (Leitheim, Gaiser, Braun)
St. Laurentius (Oh)	17.00	**ökumenischer Weihnachtsgottesdienst** (Vogl, Lukas)
St. Paulus (Lb)	17.00	**Familienchristmette mit Krippenspiel** (Uzor)
Ökumenisches Zentrum (Nlz)	18.00	**Ökumenische Christvesper** (Vogl)
St. Maria (Nlz)	21.00	**Christmette** (Merkel)
St. Bruder Klaus (Waldst)	22.00	**ökum. Andacht zur Heiligen Nacht** (ökumenisches Team, Reiland, Schnorr)
St. Josef (Mos)	23.00	**Christmette** für Kroaten

WEIHNACHTEN

25. Dezember 2025

Weihnachten

Lesejahr A

1. Lesung: Jesaja 52,7-10

2. Lesung: Hebräer 1,1-6

Evangelium: Johannes 1,1-18

Ildiko Zavrakidis

» Im Anfang war das Wort und das Wort war bei Gott und das Wort war Gott. Dieses war im Anfang bei Gott. Alles ist durch das Wort geworden und ohne es wurde nichts, was geworden ist. In ihm war Leben und das Leben war das Licht der Menschen. Und das Licht leuchtet in der Finsternis und die Finsternis hat es nicht erfasst. «

Donnerstag, 25. Dezember

ADVENIAT-Kollekte **Weihnachten**

St. Dionysius (Hh)	9.00	**Hl. Messe** - Hochamt (Liebscher)
St. Josef (Mos)	9.00	**Wort-Gottes-Feier** (N.N.)
St. Laurentius (Oh)	9.00	**Hl. Messe** Hochamt (Uzor)
St. Josef (Mos)	10.15	**Hl. Messe** für Kroaten
St. Cäcilia (Mos)	10.30	**Hl. Messe** – Hochamt (Merkel), mitgestaltet vom Projektchor und Solisten unter der Leitung von M. Riekert
St. Josef (Sb)	10.30	**Hl. Messe** - Hochamt (Liebscher)
St. Maria (Nlz)	10.30	**Hl. Messe** - Hochamt (Gartner)
Tempelhaus (Nlz)	18.00	**Christvesper** - (Luffer)

Freitag, 26. Dezember

Hl. Stephanus

Herz Jesu (Rb)	9.00	**Hl. Messe** - Hochamt (Merkel) Wir gedenken: Verstorbene der Familien Westenhöfer, Kandora, Haag und Knapp
St. Josef (Mos)	9.00	**Hl. Messe** - Hochamt (Uzor)
St. Josef (Mos)	10.15	**Hl. Messe** für Kroaten
Maria Königin (Bergf)	10.30	**Hl. Messe** - Hochamt (Uzor)
St. Laurentius (Oh)	10.30	**Hl. Messe** - Hochamt (Liebscher)
Ökumenisches Zentrum (Nlz)	11.00	**Hl. Messe** - Hochamt (Gartner)
St. Paulus (Lb)	17.00	**Musikalische Andacht** (Mayer/Simon)

FEST DER HEILIGEN FAMILIE

28. Dezember 2025

Fest der Heiligen Familie

Lesejahr A

1. Lesung: Sirach 3,2-6.12-14

2. Lesung: Kolosser 3,12-21

Evangelium: Matthäus 2,13-15.19-23

Ildiko Zavrakidis

» Als die Sterndeuter wieder gegangen waren, siehe, da erschien dem Josef im Traum ein Engel des Herrn und sagte: Steh auf, nimm das Kind und seine Mutter und flieh nach Ägypten; dort bleibe, bis ich dir etwas anderes auftrage; denn Herodes wird das Kind suchen, um es zu töten. Da stand Josef auf und floh in der Nacht mit dem Kind und dessen Mutter nach Ägypten. «

Samstag, 27. Dezember

Hl. Johannes

Stiftskirche (Mos)	12.00	**ökumenisches Friedensgebet**
St. Juliana (Mos)	18.00	**Hl. Messe** (Uzor)
St. Maria (Nlz)	18.00	**Hl. Messe** (Merkel)

Sonntag, 28. Dezember

Fest der Heiligen Familie

St. Bruder Klaus (Waldst)	9.00	**Hl. Messe** (Nweke)
St. Josef (Mos)	9.00	**Wort-Gottes-Feier** (Gaiser)
St. Paulus (Lb)	9.00	**Hl. Messe** (Merkel) Wir gedenken: Karlheinz Roos und verstorbene Angehörige
St. Josef (Mos)	10.15	**Hl. Messe** für Kroaten
St. Cäcilia (Mos)	10.30	**Hl. Messe** (Liebscher)
St. Dionysius (Hh)	10.30	**Hl. Messe** (Merkel)
St. Maria (Nlz)	18.00	**Hl. Messe** (Kluger) Wir gedenken: Rosel und Richard Gottmann; Johann Augustin

Montag, 29. Dezember

5. Tag der Weihnachtsoktav

St. Bernhard (Steyler Mission)	18.00	**Hl. Messe**

Dienstag, 30. Dezember

6. Tag der Weihnachtsoktav

St. Josef (Sb)	18.00	**Hl. Messe** (Liebscher)
St. Laurentius (Oh)	18.00	**Hl. Messe** (Merkel) Wir gedenken: Alfons Herkel und Eltern
St. Paulus (Lb)	18.00	**Eucharistische Anbetung**
Stiftskirche (Mos)	18.00	**Ökumenischer Gottesdienst** (Vogl) 150-jh. Jubiläum des DRK-Verbandes, mitgestaltet vom Bläserensemble des Bezirkskantorats

Mittwoch, 31. Dezember

7. Tag der Weihnachtsoktav

Tempelhaus (Nlz)	14.00	**Taufe** von Leo Lack (Luffer)
Maria Königin (Bergf)	17.00	**Hl. Messe** zum Jahresschluss (Liebscher)
St. Bruder Klaus (Waldst)	17.00	**Wort-Gottes-Feier** zum Jahresschluss (Reiland)
St. Maria (Nlz)	17.00	**Wort-Gottes-Feier** zum Jahresschluss (Luffer)
St. Cäcilia (Mos)	18.00	**Hl. Messe** zum Jahresschluss (Merkel)
St. Josef (Mos)	18.00	**Wort-Gottes-Feier** zum Jahresschluss (Leitheim)

Hochfest der Gottesmutter Maria

1. Januar 2026

Hochfest der Gottesmutter Maria

Lesejahr A

1. Lesung: Numeri 6,22-27

2. Lesung: Galater 4,4-7

Evangelium: Lukas 2,16-21

Ildiko Zavrakidis

» Und alle, die es hörten, staunten über das, was ihnen von den Hirten erzählt wurde. Maria aber bewahrte alle diese Worte und erwog sie in ihrem Herzen. Die Hirten kehrten zurück, rühmten Gott und priesen ihn für alles, was sie gehört und gesehen hatten, so wie es ihnen gesagt worden war. «

Donnerstag, 1. Januar

Maria, Gottesmutter

Herz Jesu (Rb)	9.00	**Hl. Messe** (Merkel)
St. Juliana (Mos)	9.00	**Hl. Messe** (Liebscher)
St. Laurentius (Oh)	10.30	**Hl. Messe** (Nweke)
St. Maria (Nlz)	18.00	**Hl. Messe** (Gartner)

Freitag, 2. Januar

Hl. Basilius d. Gr. und hl. Gregor von Nazianz

St. Dionysius (Hh)	18.00	**Hl. Messe** (Liebscher)
St. Josef (Mos)	18.00	**Hl. Messe** (Merkel) Wir gedenken: Kilian und Hildegard Braun und Maria Schachten
St. Juliana (Mos)	18.00	**Hl. Messe** für Kroaten

Zweiter Sonntag nach Weihnachten

4. Januar 2026

Zweiter Sonntag nach Weihnachten

Lesejahr A

1. Lesung: Sirach 24,1-2.8-12

2. Lesung: Epheser 1,3-6.15-18

Evangelium: Johannes 1,1-18

Ildiko Zavrakidis

» Aus seiner Fülle haben wir alle empfangen, Gnade über Gnade. Denn das Gesetz wurde durch Mose gegeben, die Gnade und die Wahrheit kamen durch Jesus Christus. Niemand hat Gott je gesehen. Der Einzige, der Gott ist und am Herzen des Vaters ruht, er hat Kunde gebracht. «

Samstag, 3. Januar

St. Maria (Nlz)	18.00	**Hl. Messe** (Merkel)

Sonntag, 4. Januar

2. Sonntag nach Weihnachten

St. Dionysius (Hh)	9.00	**Hl. Messe** (Merkel)
St. Josef (Mos)	9.00	**Hl. Messe** (Liebscher)
St. Josef (Sb)	9.00	**Wort-Gottes-Feier** (Leitheim) mit Sternsinger-Aussendung
St. Josef (Mos)	10.15	**Hl. Messe** für Kroaten
St. Cäcilia (Mos)	10.30	**Hl. Messe** (Merkel)
St. Paulus (Lb)	10.30	**Hl. Messe** (Liebscher) mit Aussendung der Sternsinger
St. Bruder Klaus (Waldst)	11.00	**Wort-Gottes-Feier** mit Aussendung der Sternsinger (Reiland)
Ökumenisches Zentrum (Nlz)	11.00	**Wort-Gottes-Feier** (Vogl)
St. Laurentius (Oh)	13.00	**Taufe** von Ariana Esposito (Uzor)
St. Maria (Nlz)	18.00	**Hl. Messe** (Gartner) Wir gedenken: Achim Freund

Montag, 5. Januar

St. Bernhard (Steyler Mission)	18.00	**Hl. Messe**

ERSCHEINUNG DES HERRN

6. Januar 2026

Erscheinung des Herrn

Lesejahr A

1. Lesung: Jesaja 60,1-6

2. Lesung: Epheser 3,2-3a.5-6

Evangelium: Matthäus 2,1-12

Ildiko Zavrakidis

» Als König Herodes das hörte, erschrak er und mit ihm ganz Jerusalem. Er ließ alle Hohepriester und Schriftgelehrten des Volkes zusammenkommen und erkundigte sich bei ihnen, wo der Christus geboren werden solle. Sie antworteten ihm: in Betlehem in Judäa; denn so steht es geschrieben bei dem Propheten. «

Dienstag, 6. Januar

Erscheinung des Herrn

St. Dionysius (Hh)	9.00	**Hl. Messe** (Liebscher) mit Aussendung der Sternsinger
St. Paulus (Lb)	10.15	**Wort-Gottes-Feier** (Simon)
St. Cäcilia (Mos)	10.30	**Hl. Messe** (Nweke) Dankgottesdienst der Sternsinger
St. Maria (Nlz)	10.30	**Hl. Messe** (Merkel)
St. Laurentius (Oh)	18.00	**Hl. Messe** (Kluger)

Mittwoch, 7. Januar

Hl. Valentin

St. Cäcilia (Mos)	18.00	**Hl. Messe** (Merkel)
Tempelhaus (Nlz)	18.00	**Hl. Messe** (Liebscher)

Donnerstag, 8. Januar

Hl. Severin

St. Bruder Klaus (Waldst)	18.00	**Hl. Messe** (Liebscher)
St. Maria (Nlz)	18.00	**Hl. Messe** (Merkel)

Freitag, 9. Januar

St. Maria (Nlz)	18.00	**Hl. Messe** mit Investitur (Ordinariatsrat Thorsten Gompper, Pfr. Gartner, P. Wachnio)

TAUFE DES HERRN

11. Januar 2026

Taufe des Herrn

Lesejahr A

1. Lesung:
Jesaja 42,5a.1-4.6-7

2. Lesung:
Apostelgeschichte 10,34-38

Evangelium: Matthäus 3,13-17

Ildiko Zavrakidis

» Als Jesus getauft war, stieg er sogleich aus dem Wasser herauf. Und siehe, da öffnete sich der Himmel und er sah den Geist Gottes wie eine Taube auf sich herabkommen. Und siehe, eine Stimme aus dem Himmel sprach: Dieser ist mein geliebter Sohn, an dem ich Wohlgefallen gefunden habe. «

Samstag, 10. Januar

St. Josef (Mos)	18.00	**Andacht,** anschließend Mitarbeiterfest im Pirminsaal
St. Laurentius (Oh)	18.00	**Hl. Messe** (Liebscher)
St. Paulus (Lb)	18.00	**Hl. Messe** (Merkel)

Sonntag, 11. Januar

Taufe des Herrn

Maria Königin (Bergf)	9.00	**Hl. Messe** (Gartner)
St. Bruder Klaus (Waldst)	9.00	**Hl. Messe** (Liebscher)
St. Josef (Mos)	9.00	**Wort-Gottes-Feier** (N.N.)
St. Cäcilia (Mos)	10.30	**Hl. Messe** (Gartner)
St. Laurentius (Oh)	11.00	**Hl. Messe** - Abenteuerlandgottesdienst (10.15 Uhr Beginn mit Spielstraße)
Ökumenisches Zentrum (Nlz)	11.00	**Hl. Messe** (Merkel)
St. Maria (Nlz)	18.00	**Hl. Messe** (Nweke) Wir gedenken: Rosel und Richard Gottmann
St. Cäcilia Krypta (Mos)	20.00	**Taizégebet**

Tipp des Monats
Dezember 2025

FAIR.NAH.LOGISCH.

„Handys als Kollekte“

Bis zum 31.12.25 können ausgediente, nicht mehr verkäufliche Handys und Tablets in den Pfarrämtern St. Cäcilia und St. Maria abgegeben werden. Diese werden recycelt, pro Handy erhalten kirchliche Hilfsorganisationen einen finanziellen Beitrag.

Kirchengemeinde MOSE

Neues Pfarrbrief-Format ab 2026

Mit der Gründung der neuen Pfarrei St. Maria Mosbach-Neckarelz wird der Pfarrbrief der Kirchengemeinde MOSE Mosbach-Elz-Neckar zum Jahresende eingestellt. Ein neues Konzept für die Öffentlichkeitsarbeit in der neuen Pfarrei wird derzeit erarbeitet. Infos zu Gottesdiensten, Veranstaltungen etc. wird es sowohl im Internet (umfassende Gottesdienstordnung, Berichte…), wie auch in gedruckter Form geben. Mit einem großen Pfarrmagazin soll auf Themen eingegangen werden, die die gesamte Pfarrei betreffen. Geplant ist, das Magazin an alle Haushalte zu verschicken, um größtmöglichen Einblick in das Leben der neuen Pfarrei zu geben. Daneben soll es einen zweiwöchentlichen Flyer geben, der innerhalb der Pfarrei regional unterschiedlich sein kann. Dieses „kleine Pfarrblatt“ soll die Gottesdienstordnung auf dem Gebiet der alten Seelsorgeeinheiten enthalten sowie über Angebote der Gemeinden, Gruppen und Verbände informieren.

Geplante gemeinsame Tauftermine bis Juni 2026

Sa., 20.12.2025	Sa., 14.03.2026	Sa., 13.06.2026
So., 21.12.2025	So., 15.03.2026	So., 14.06.2026
Sa., 17.01.2026	Sa., 04.04.2026 (Osternacht)	
So., 18.01.2026	So., 05.04.2026 (Ostersonntag)	
Sa., 14.02.2026	Sa., 16.05.2026	
So., 15.02.2026	So., 17.05.2026	

Es ist auch möglich, an diesen Taufwochenenden während einer Hl. Messe ein Kind taufen zu lassen oder während einer Wort-Gottes-Feier, wenn diese von einem Diakon gefeiert wird. Auskunft im Pfarrbüro St. Maria, Neckarelz (Tel.: 06261-7233) und St. Cäcilia, Mosbach (Tel.: 06261-2423).

Glutenfreie Hostien

In den Kirchen unserer Kirchengemeinde werden zum Empfang der Heiligen Kommunion auch glutenfreie Hostien angeboten. Wenn Sie von dieser Möglichkeit Gebrauch machen wollen, melden Sie sich bitte vor den Gottesdiensten in der Sakristei.

Sammlungsergebnis Caritas Haus- und Straßensammlung

Bei der diesjährigen Caritassammlung wurden **16.444,61 Euro** gesammelt.
Ein herzliches Dankeschön an alle Spender/ – innen!

Krankenkommunion/Hauskommunion

Menschen, die krankheits-/altersbedingt nicht mehr oder nur schwer die Wohnung verlassen können, haben die Möglichkeit, durch die Hauskommunion mit der Gemeinde verbunden zu bleiben. Die Heilige Eucharistie wird nach Hause gebracht und dort im Rahmen eines kleinen Wortgottesdienstes gespendet. Jeden ersten Freitag im Monat (Herz-Jesu-Freitag) oder nach Absprache kann man in unserer Kirchengemeinde die Hauskommunion empfangen. Wenn Sie diese Möglichkeit nutzen möchten oder die Ansprechpartner der einzelnen Gemeinden erfahren möchten, melden Sie sich bitte im Pfarrbüro Mosbach (Tel: 06261/2423) oder im Pfarrbüro Neckarelz (Tel: 06261/7233).

Complet - Musikalisches Nachtgebet

Die nächste „Complet – Musikalisches Nachtgebet“ findet am Montag, 15.Dezember, um 20.00 Uhr in der Kirche St. Juliana statt.
Herzliche Einladung dazu.

Friedensgebet in der Stiftskirche

Am Samstag, den 27. Dezember findet um 12:00 Uhr das letzte ökumenische Friedensgebet für 2025 statt. Hoffnungsvoll wollen wir auch im neuen Jahr gegen allen Unfrieden und die Hoffnungslosigkeit in unserer Welt anbeten. Herzliche Einladung zum Friedensgebet.
Am 31. Januar 2026 findet das erste Friedensgebet im neuen Jahr statt.

Taizégebet

Die nächsten Termine für das Taizégebet sind am Sonntag, 14. Dezember und am 11. Januar, jeweils um 20:00 Uhr, in der Krypta der Kirche St. Cäcilia. Herzliche Einladung dazu.

Trostweg in St. Juliana

Noch bis Ende November sind die fünf Stationen des Trostwegs in der Kirche St. Juliana in Mosbach aufgebaut. Sie laden ein, in der Phase des Trauerns die „Hoffnung am Horizont“ wahrzunehmen. Im aktuellen Heiligen Jahr 2025 wird das Motto „Pilger der Hoffnung“ aufgegriffen. So geben die verschiedenen Stationen Impulse, mit allen Sinnen zu hoffen. Die Kirche ist täglich von 9 bis 18 Uhr geöffnet. Für Gespräche oder eine begleitete Führung durch den Trostweg stehen Ihnen die Trauerbegleiterinnen Agnes Sax, Christine Wiemann, Silvia Zimmer und Luise Reiland gerne zur Verfügung. Die Telefonnummern können in den Pfarrbüros (06261-2423 oder 06261-7233) erfragt werden.

Repair-Café in Neckarelz

Lassen Sie Wichtiges, Liebgewonnenes und Altbekanntes gerne reparieren – jeden 3. Dienstag im Monat im Gemeindezentrum Neckarelz,
Heidelbergerstr. 4.

Ein Licht für dich! - „Kleine Geste große Wirkung“

Gerade an Weihnachten spüren viele ältere Menschen Einsamkeit. Lasst uns gemeinsam zeigen: DU BIST NICHT ALLEIN! Schreibe einen Brief, eine Karte oder male ein Bild (auch Kinder sind herzlich eingeladen) und lege ein kleines LED-Licht dazu, als Symbol für Licht, Hoffnung und Zusammenhalt. Wir übergeben mit ganz viel Herz jeden einzelnen Brief persönlich an die nahegelegenen Seniorenheime.

Hier könnt ihr eure Briefe abgeben:

- OHANA (Mosbach)
- Hair Club by Lubi (Mosbach)
- Pfarrbüro St. Maria & St. Cäcilia
- Eni Tankstelle (Obrigheim)
- Friseursalon Haas (Neckarelz)
- Elan Tankstelle (Neckarelz)
- Salon Großkopf (Binau)

Tiefenschärfe - Gemeinsam singen & beten mit dem Singkreis Bergfeld

Am Sonntag, 23. November 2025, um 18.00 Uhr laden das Gemeindeteam Maria Königin und der Singkreis Bergfeld zum gemeinsamen Singen in die Kirche Maria Königin in Mosbach-Bergfeld ein. Alle sind herzlich Willkommen: zum Mitsingen, Zuhören und zum Beten.

Musikalische Andacht am zweiten Weihnachtsfeiertag

Herzliche Einladung zur musikalischen Andacht am zweiten Weihnachtsfeiertag, Freitag, 26. Dezember, um 17.00 Uhr in der Kirche St. Paulus, Lohrbach.

5. Dezember 2025 - Tag des Ehrenamts

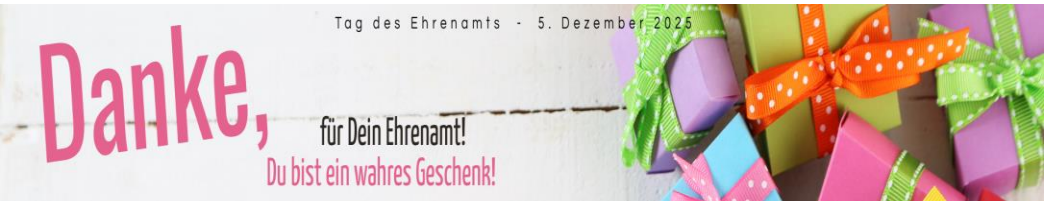

Laudes in der Adventszeit

Herzliche Einladung zur Einstimmung auf das Weihnachtsfest mit adventlichen Psalmen! Wir treffen uns zum gemeinsamen Stundengebet immer dienstags um 6.30 Uhr in der Krypta von St. Cäcilia, Mosbach.

Anschließend besteht die Möglichkeit zum gemeinsamen Frühstück im Gemeindetreff.

Versöhnung erwarten - Ökumenisches Hausgebet im Advent

Die christlichen Kirchen in Baden-Württemberg laden am Montag, 8. Dezember 2025, um 19.30 Uhr mit Glockengeläut zum Ökumenischen Hausgebet im Advent ein. Für viele ist das Hausgebet zu einer guten Gewohnheit in den Tagen vor Weihnachten geworden. Laden Sie Nachbarinnen und Nachbarn, Freunde und Bekannte ein, um gerade in unseren von Kriegen und Krisen erschütterten Zeiten gemeinsam zu beten! Ein adventlich geschmückter Raum und die Bereitschaft einer Person, das Hausgebet zu leiten, sind gute Voraussetzungen für ein gelingendes Zusammensein. Hefte mit Gestaltungsvorschlägen finden Sie in den Kirchen unserer Kirchengemeinde.

„Neues Leben für alte Handys“

Jedes Jahr werden mehr Handys und Smartphones verkauft. Dafür braucht es immer mehr Energie und mehr Rohstoffe, was zu mehr Raubbau an der Natur und zu mehr Ausbeutung von Menschen führt. Gleichzeitig liegen in vielen Haushalten alte und ungenutzte Handys. Diese können aufbereitet und wiederverwendet bzw. dem Recyclingprozess zugeführt werden. Damit werden wichtige Rohstoffe wie Gold, Silber, Kupfer, Palladium und Platin zurückgewonnen. Die 4 großen Kirchen Baden-Württembergs rufen dazu auf, „Handys als Kollekte“ zu spenden. Auch die Kirchengemeinde MOSE beteiligt sich an der Aktion. Bis zum 31.Dezember 2025 können Sie Ihre ausgedienten und nicht mehr verkäuflichen Handys und Tablets (keine Laptops, keine alten schnurlosen Telefone) in den beiden Pfarrämtern St. Cäcilia und St. Maria abgeben. Die Kirchen arbeiten für diese Aktion das Unternehmen Jurec-IT mit dem Sammelsystem Freddy zusammen. Dort werden die Daten zertifiziert und vollständig gelöscht. https://freddy-datenfresser.de/handys-als-kollekte/. Pro gespendetes Handy erhalten zudem unsere kirchlichen Hilfsorganisationen „Missio Aachen“ und „Brot für die Welt“ einen finanziellen Beitrag für die Unterstützung ihrer Projektpartner: innen im Globalen Süden.

Herzliche Einladung zum „Abenteuerland“!

Am 11. Januar gibt es wieder für Groß und Klein ein „Abenteuerland“. Der lebendige Gottesdienst beginnt um 11.00 Uhr in der Kirche St. Laurentius, in Obrigheim. Ab 10.15 Uhr gibt es für die Kinder eine Spielstraße im Pfarrsaal sowie ein Elterncafé. Weitere Infos finden sich auf unserer Homepage

Erstkommunion 2026 „Ihr seid meine Freunde!“

In der Advents- und Weihnachtszeit sind die Kommunionkinder eingeladen, vor Ort bei den Krippenspielen und bei der Sternsingeraktion mitzuwirken.

Vorschau: Die nächsten Familiennachmittage sind am:

Sa, 17.01. um 14.30 Uhr in Mosbach bzw. am

Sa, 07.02. um 14.30 Uhr in Obrigheim.

Wünsche Baum-Aktion 2025 in der Adventszeit

Auch in der neuen Großpfarrei St. Maria Mosbach-Neckarelz werden liebgewonnene Traditionen fortgesetzt. Schon zum fünften Mal wird auf Initiative des Caritas-Ausschusses in den Kirchen St. Cäcilia in Mosbach und St. Laurentius in Obrigheim in der Adventszeit ein Wünsche Baum aufgestellt. Auf den vielen Sternen am Baum finden sich die Wünsche von Kindern und Senioren/-innen, die erfüllt werden wollen.

Da freut sich ein Kind über einen Kuschelbär und eine Seniorin wünscht sich warme Socken. Auch über ein paar Euro für einen Weihnachtsbraten freut sich ein Senior. Wunderschön geschmückte Geschenkpackungen fanden bisher den Weg ins Pfarrbüro oder lagen unter dem jeweiligen Wünsche Baum. Dies soll auch in diesem Jahr wieder so sein. Über viele Spenden und Geschenke freuen sich die Aktiven des Caritasausschusses. Es wird viel Gutes getan und Weihnachten steht vor der Tür.

Christbaumsammlung Neckarelz-Diedesheim

Am **10. Januar ab 9.00 Uhr** sammeln die Pfadfinder Neckarelz-Diedesheim in dem Gebiet der Altpfarrei abgeschmückte Christbäume ein. Die Aktion läuft auf Spendenbasis und wir werden überall klingeln. Wer nicht da ist, den bitten wir, einen Zettel mit dem Namen und dem Vermerk **"Baum ist bereits bezahlt"** an der Baumspitze zu befestigen. Das Geld kann vorab im neckarelzer Pfarrbüro abgegeben werden oder auf unser Konto überwiesen werden.

Begünstigter: DPSG Neckarelz-Diedesheim
IBAN: DE39 6745 0048 0003 0009 65.
Vielen Dank für Ihre Unterstützung der Jugendarbeit vor Ort!

Es sind weiterhin Adventskalender zum Preis von 5,00 €
sowie Schoko-Nikoläuse für 1,80 € erhältlich.

Krankenseelsorge – eine besondere Form der Seelsorge.

Seelsorge als Frucht der Liebe

Liebe Mitchristen! Mit diesem Artikel möchte ich meine aktuelle Serie im Pfarrblatt der SE MOSE mit Gedanken über die Besonderheit der Krankenseelsorge abschließen. Auch damit möchte ich Sie wieder motivieren, in sich hin einzuspuren, ob sie nicht auch eine Tätigkeit ist, welche Sie zum Aufbau des Reiches Gottes einbringen möchten. Ist es eine Aufgabe, zu der Sie Talente haben und sich hingezogen fühlen? So oft erlebe ich, mit welcher großen Hingabe Kinder und Angehörige Ihre Hilfsbedürftigen Angehörigen zuhause oder im Altenheim begleiten und versorgen. Manchmal aus der Situation heraus, weil es einfach notwendig ist. Manchmal freiwillig; manchmal auch „gezwungenermaßen“. Aber immer bejahend! „Ja, ich will meinen Lieben beistehen!“ Welch ein schönes Ergebnis der Liebe zueinander! Dabei ist es ein großes Wagnis, sich auf Hilfsbedürftige Menschen einzulassen! Ohne Liebe geht das nicht. Wie schön ist es dann wahrzunehmen, dass die Liebe in jedem Menschen ist: als größte Kraft, um Gemeinschaft zu gestalten; um Leben zu schenken; um es selbst zu erleben. Auch in der Krankheit. Wenn auch Sie eine solche Seelsorge erlernen möchten, oder wenn Sie ihre eigenen Zuwendungen und Begleitungen reflektieren und ausbauen möchten, dann sprechen Sie mich mutig an! Ich begleite und bilde aus.
Mit lieben Grüßen, Ihr Krankenhauspfarrer Andreas Kluger

Missionswerk St. Cäcilia Mosbach e.V.

Das Missionswerk St. Cäcilia lädt Sie zum diesjährigen **Solidaritätsessen am Sonntag, den 23. November ab 11.30 Uhr in den Gemeindesaal St. Cäcilia** herzlich ein. Neben dem traditionellen Gemüseeintopf wird Kaffee und Kuchen zum Kauf angeboten. Der Erlös aus dem diesjährigen Solidaritätsessen kommt den Kindern der St. Cäcilia Schule Buyamba zugute. Wir wollen besonders die Patenschaft für bedürftige Kinder an dieser Schule fördern.
Über Ihre Teilnahme freuen sich insbesondere die Mitglieder des Missionswerkes St. Cäcilia, die in Ihrer Unterstützung eine Bestätigung ihres bisherigen Bemühens sehen, den notleidenden Menschen in den Missionsgebieten zu helfen. Durch Ihre Teilnahme unterstützen Sie die Projekte des Missions-werkes.
Konten des Missionswerkes St. Cäcilia Mosbach e.V.:
Sparkasse Mosbach, IBAN DE12 6745 0048 0003 0330 73; Kto. 30 330 73, BLZ 674 500 48
Volksbank Mosbach, IBAN DE35 6746 0041 0002 1001 00; Kto. 21 001 00, BLZ 674 600 41

SCHULE STATT FABRIK

Sternsingen gegen Kinderarbeit

Sternsingen 2026: Rund um den Jahreswechsel sind in der Kirchengemeinde MOSE die Sternsinger erneut unterwegs zu den Menschen. In den ersten beiden Januar Wochen setzen sich die kleinen und großen Königinnen und Könige mit ihrer frohen Botschaft ein für benachteiligte Mädchen und Jungen in aller Welt. Mit dem Kreidezeichen „20*C+M+B+26“ bringen die Sternsinger den Segen „Christus segne dieses Haus“ an die Türen und sammeln Spenden für Gleichaltrige in aller Welt. „Schule statt Fabrik – Sternsingen gegen Kinderarbeit“ heißt das Leitwort der 68. Aktion Dreikönigssingen, die Beispielprojekte liegen in Bangladesch. Das Dreikönigssingen wird bundesweit getragen vom Kindermissionswerk ‚Die Sternsinger‘ und vom Bund der Deutschen Katholischen Jugend (BDKJ). Gegen Kinderarbeit und für Schutz und Bildung. Die Aktion 2026 bringt den Sternsingerinnen und Sternsingern das Thema Kinderarbeit näher und zeigt, wie wichtig die Kinderrechte auf Schutz und Bildung sind. Das Dreikönigssingen ermutigt die Sternsinger und ihre Begleitenden, sich gegen Kinderarbeit einzusetzen und eine gerechte Welt zu gestalten. Jüngste Erhebungen zeigen, wie wichtig dieses Engagement ist. Die Weltgemeinschaft hat ihr Ziel, Kinderarbeit bis 2025 zu beenden, nicht erreicht. 138 Millionen Kinder zwischen fünf und 17 Jahren arbeiten, 54 Millionen von ihnen unter besonders gesundheitsschädlichen und ausbeuterischen Bedingungen. Produkte aus Kinderarbeit gelangen auch in Deutschland in den Handel. Aktuelle Informationen zum Ablauf des Sternsingens in unserer Kirchengemeinde finden Sie auf unserer Website. Die hier zusammengestellten Informationen spiegeln die Planungen mit Stand von Ende November 2025 wider. Gerne können Sie Ihre Spende für die Aktion Dreikönigssingen in den Pfarrbüros einwerfen. Oder Sie können Ihre Spende auf folgendes Konto einzahlen:

Spendenkonto: Volksbank eG Neckar Odenwald Main Tauber
IBAN: DE74 6739 0000 0057 0579 04
BIC: GENODE61WTH
Kontoinhaber: Kirchengemeinde MOSE
Verwendungszweck: Sternsinger
Einen herzlichen Dank dafür.

In unserer Kirchengemeinde gibt es folgende Informationen für die Aktion Dreikönigssingen 2026

Gemeinde St. Cäcilia, Mosbach und Gemeinde Maria Königin, Bergfeld
Die Sternsinger laufen vom 02. – 05.01.2026
Ansprechpersonen: Petra Müller, Martina Gerstlauer

Gemeinde St. Josef, Mosbach
Die Sternsinger kommen!
Ansprechperson: Ulrike Frank-Throm

Gemeinde Bruder Klaus, Waldstadt
Die Sternsinger laufen am 04. & 05.01.2026
Ansprechperson: Nicola Gehrig

Gemeinde St. Marien, Neckarelz-Diedesheim
Die Sternsinger laufen vom 03. – 05.01.2026
Ansprechpersonen: Eberhard Platzer

Gemeinde St. Laurentius, Obrigheim
Die Sternsinger laufen am 02. & 03.01.2026
Ansprechperson: Alexandra van Damme

Gemeinde St. Laurentius, Ortsteil Hochhausen
Verteilen von Segenstütchen
Ansprechperson: Markus Vogl

Gemeinde St. Dionysios, Haßmersheim
Die Sternsinger kommen!
Ansprechperson: Andrea Baumgärtner

Gemeinde Maria Rosenkranzkönigin, Neckarzimmern
Die Sternsinger laufen am 06.01.2026
Ansprechperson: Simone Stuber

Gemeinde St. Paulus, Lohrbach
Die Sternsinger laufen am 04.01.2026
Ansprechpersonen: Bianca Bechthold

Gemeinde Herz-Jesus, Reichenbuch
Die Sternsinger kommen!
Ansprechperson: Bettina Knapp

Gemeinde St. Josef, Sattelbach
Die Sternsinger kommen!
Ansprechperson: Alexandra Neureuther

Alle Termine und Kontaktdaten zur Aktion Dreikönigssingen finden Sie auf unserer Website unter https://www.kath-mose.de/sternsinger

Bitte beachten Sie, dass Fotoaufnahmen der Sternsinger-Gruppen nicht auf Social Media gepostet werden sollen!

Bußgottesdienste und Beichtgelegenheiten in der Adventszeit

Während der Adventszeit besteht die Möglichkeit an folgenden Bußgottesdiensten teilzunehmen:

13. Dezember	St. Maria (Nlz)	18.00 Uhr Bußgottesdienst (Diakon Luffer)
14. Dezember	St. Bruder Klaus (Waldst)	10.30 Uhr Bußgottesdienst (Fiona Schnorr)

Beichttermine mit den Priestern kann man auch telefonisch über die Pfarrbüros vereinbaren.

Das Sakrament der Taufe empfingen

Charlotte Balles (Neckarelz)
Ivano Barisic (Diedesheim)
Josef Beuchert (Mosbach)
Malia Maja Brauch (Lohrbach)
Mattea Morello (Binau)

Wir wünschen den Familien viel Freude und Gottes Segen

Zum Herrn heimgegangen sind

Inge Bamberger (Mosbach)
Hildegard Biemer (Mosbach)
Roswitha Eisenhuth (Obrigheim)
Maria Findeisen (Obrigheim)
Annemarie Gramlich (Mosbach)
Ursula Herrmann (Mosbach)
Reinhold Keller (Mosbach)
Margret Kretschmer (Diedesheim)
Günter Kischel (Waldstadt)
Erika Lindstaedt (Waldstadt)
Georg Mackamul (Sattelbach)
Thea Mayer (Waldstadt)
Andrea Malik (Mosbach)
Roland Müller (Bergfeld)
Walter Niefer (Neckarelz)
Helmut Stumpf (Neckarelz)
Kurt Vogel (Mosbach)

Wir gedenken der Verstorbenen und ihrer Angehörigen

Folgende Wünsche zum besonderen Gedenken in der Hl. Messe wurden in die Mission weitergeleitet:
Klaus Missmer; Gisela und Johann Reinhard; Margot und Hans Hartmann; Irmgard Fichter; Verstorbene der Familie Piecha-Nimtsch; alle Verstorbenen der Familien Hillebrand, Wilches, Neubauer, Kleinhansl; Edith u. Josef Schmidt und Angehörige und Aloisius , Ella Beilard u.A.; zu Ehren des Hl. Geistes; Werner Brecht und verstorbene Angehörige; Maria Roos und verstorbene Angehörige; Anna Lore Lang; Almut Mann; Verstorbene der Familien Treber und Bauer; Familie Kühne-Roos-Dörrich; Roland Müller; Verstorbene der Familien Dörner und Jäger sowie Erich Schauder und Ingeborg Röckel

St. Cäcilia

Rosenkranzgebet um geistliche Berufe in St. Cäcilia

Dienstags, 10.00 Uhr und mittwochs, 17.00 Uhr vor der Hl. Messe

Bibelkreis St. Cäcilia

Liebe Pfarrgemeinde St. Cäcilia,
zum Jahresende 2025 löst sich der Bibelkreis St. Cäcilia, der seit 1996 bestanden hat, aus gesundheitlichen und Altersgründen auf. Vielleicht besteht die Möglichkeit, dass der eine oder andere in einem anderen Bibelkreis innerhalb der Seelsorgeeinheit weiter mitmachen kann. Es tut uns leid, aber wir haben keine andere Möglichkeit mehr gesehen.
Für den Bibelkreis St. Cäcilia - Hans Schmitt

Seniorenwerk St. Cäcilia

- **Jeden Montag:** Ab 14.00 Uhr bis 17.00 Uhr: Rommy-Cup-Spiel mit Kaffee und Kuchen im Gemeindetreff. Leitung Renate Weis. Gäste sind willkommen.
- **Jeden Dienstag:** Ab 14.00 Uhr Boulespiel hinter dem Gemeindehaus. Leitung Alfred Uihlein. Anschließend Kaffee und Kuchen.
  Ab 14.45 Uhr Senioren-Gymnastik, Leitung Waltraud Jakoby.
  Gäste sind willkommen.
- **Jeden Mittwoch:** Skatspiel von 18.30 Uhr bis 21.00 Uhr im Gemeindetreff. Leitung Armin Vierneisel. Gäste sind willkommen.

Bücherei St. Cäcilia (Franz-Roser-Platz)

Öffnungszeiten

Die kostenlose Ausleihe ist für jeden zu folgenden Zeiten möglich:
Mittwoch von 13.00 bis 14.30 Uhr
Samstag von 10.00 bis 11.30 Uhr
Sonntag von 9.45 bis 10.30 Uhr
In den Schulferien ist gewöhnlich samstags geöffnet.

kfd St. Cäcilia:

Am Donnerstag, dem 11. Dezember, um 19:00 Uhr lädt die Frauengemeinschaft zur jährlichen Adventsfeier In den Gemeindesaal ein.

Seniorennachmittag Maria Königin Bergfeld

Die Termine sind jeden zweiten Dienstag im Monat ab 14.30 Uhr.
Kontaktperson ist Frau Feil (Tel.: 06261-13258). Wir freuen uns auf Sie!

Gebets- und BibelTeilen-Kreis Maria Königin Bergfeld

Wir treffen uns wieder in der Kirche Maria Königin.
Termine: jeden Sonntag in der ungeraden KW um 18.30 Uhr.

3. Bergfelder Adventsmarkt

Das Gemeindeteam Maria Königin lädt ein:
Am Sonntag, 7. Dezember 2025 findet um 15.00 Uhr in der Kirche Maria Königin eine Adventsandacht mit dem Singkreis Bergfeld und unter Mitgestaltung des Kindergartens Maria Königin statt. Anschließend sind alle zum 3. Bergfelder Adventsmarkt, neben und in der Kirche, bei Punsch, Glühwein, Bratwurst, Kürbissuppe und frischen Waffeln eingeladen.
Liebevoll gefertigte Leckereien und Bastelarbeiten vom Bergfeld und Waren aus der Werkstatt von Lifegate werden zum Verkauf angeboten.
Genießen Sie schöne Stunden in harmonischer Atmosphäre!

Stallweihnacht auf dem Dorfplatz im Bergfeld

Herzliche Einladung zur Stallweihnacht am Heiligabend 24.12. 2025, um 17.00 Uhr auf dem Dorfplatz im Bergfeld.
Die Feier wird vom Singkreis Bergfeld mitgestaltet. Das Gemeindeteam Maria Königin freut sich auf ihr Mitfeiern, Jung und Alt - Groß und Klein sind herzlich willkommen.

St. Josef/St. Bruder Klaus

Rosenkranzgebet St. Bruder Klaus

Donnerstags, 17.30 Uhr

Seniorenbegegnung St. Bruder Klaus

Jeden Donnerstag von 15.00 Uhr bis 18.00 Uhr wird zum geselligen Spielenachmittag bei Kaffee und Kuchen eingeladen.

Ökumenischer Heiligabend in der Waldstadt

Auch in diesem Jahr bereiten die Teams der katholischen und evangelischen Kirchengemeinde in der Waldstadt verschiedene ökumenische Angebote für Heiligabend vor. Um 15.30 Uhr laden wir zum Familiengottesdienst mit Krippenspiel in die katholische Kirche St. Bruder Klaus ein. Um 18 Uhr gibt es im evangelischen Gemeindezentrum eine Christvesper. Um 22 Uhr findet in der katholischen Kirche St. Bruder Klaus eine ökumenische Andacht statt. Mit kurzen Texten, weihnachtlichen Musikstücken und Gebeten gehen wir gemeinsam in die Heilige Nacht. Wie in jedem Jahr wird das Friedenslicht aus Bethlehem in allen genannten Gottesdiensten ausgeteilt. Bringen Sie dazu gerne Ihre eigenen Laternen oder Gläser mit. Es freuen sich auf ökumenische Weihnachten in der Waldstadt die Gemeindeteams der beiden Kirchengemeinden.

Einladung zum Friedenslicht-Gottesdienst – „Ein Funke Mut“

In einer Zeit, in der die Nachrichten aus aller Welt uns oft verunsichern, braucht es Mut, Hoffnung und Zusammenhalt mehr denn je. Unter dem Motto „Ein Funke Mut“ laden die Pfadfinder herzlich zum diesjährigen Friedenslicht-Gottesdienst ein. **Samstag, 20. Dezember 2025, um 17.30 Uhr in der Kirche St. Bruder Klaus in der Waldstadt.** Gemeinsam wollen wir das Licht des Friedens empfangen, weitertragen und ein Zeichen der Hoffnung setzen – für unsere Familien, unsere Gemeinschaft und die ganze Welt. Im Anschluss an den Gottesdienst freuen sich die Pfadfinder auf ein gemütliches Beisammensein mit Lagerfeuer und Pfadfinder-Tschai. Alle Kinder, Jugendlichen, Familien und Interessierten sind herzlich eingeladen mitzufeiern! Wir freuen uns auf Euch und auf viele mutige Funken, die wir gemeinsam leuchten lassen!

Zum 45. Weihejubiläum der Kirche St. Bruder Klaus

Am 14.12.1980 wurde die katholische Kirche in der Waldstadt geweiht. Aus diesem Anlass wird nach der Hl. Messe am 7. Dezember zu einem besonderen Kirchencafé eingeladen. Friedhelm Eckert wird aus seinem reichen Fundus eine Präsentation über die Entstehungsgeschichte der Kirche vorführen. Herzliche Einladung an alle, die mit der Kirche, der Gemeinde und der Geschichte von Bruder Klaus verbunden sind.

Senioren/ –innen-Nachmittag St. Josef

Der nächste Termin ist am Dienstag, 16. Dezember 2025, um 14.30 Uhr.
Wir freuen uns auf Euch!

Gemeindeteam St. Josef

- Das Gemeindeteam trifft sich zum adventlichen Beisammensein am Sonntag, 7. Dezember um 18.00 Uhr im „Amtsstüble“.
- Am Donnerstag, 8. Januar trifft sich das Gemeindeteam wieder um 20.00 Uhr im Konferenzzimmer.
- Das Mitarbeiterfest ist am Samstag, 10. Januar in St. Josef.
  Wir beginnen um 18.00 Uhr mit einer Andacht in der Kirche und treffen uns anschließend zum gemütlichen Beisammensein im Pirminsaal.
  Herzliche Einladung an alle Mitarbeiterinnen und Mitarbeiter!

Senioren/ – innen - Gymnastik

Die Seniorengymnastikgruppe trifft sich jeden Mittwoch von 15.00 – 16.00 Uhr im Pirminsaal St. Josef. Leitung: Andrea Wild

St. Maria

Senioren-Gymnastik

Jeden Mittwoch um 14.30 Uhr findet wieder die Senioren-Gymnastik im Gemeindezentrum Neckarelz statt. Leitung: Frau Christa Ziegler.

Kirchenchor St. Maria

Mit großer Betroffenheit haben wir vom Tod unserer langjährigen Leiterin des Kirchenchores St. Maria, Frau Margret Kretschmer, vernommen. Seit 2002 übte sie den Dienst als Organistin in der Pfarrei Neckarelz-Diedesheim mit Freude, großem musikalischen Können und steter Verlässlichkeit aus. Mit liebender Hingabe zur Kirchenmusik dirigierte sie die Kirchenchöre in Neckarelz-Diedesheim und Haßmersheim. Wir danken ihr für die wunderbaren Klänge, mit denen sie unsere Gottesdienste würdig und glaubensstark mitgestaltet hat. Wir danken ihr für die schöne und gute Zeit, die wir mit ihr verbringen durften. Möge sie nun mit den Chören der Engel in den Lobpreis Gottes einstimmen.

Besuchsdienstkreis

Jeden zweiten Freitag im Monat, um 14.30 Uhr im Pfarrlokal Neckarelz.

Rosenkranzgebet

Herzliche Einladung zum Mitbeten des Rosenkranzes jeweils 40 Minuten vor der Abendmesse am Donnerstag und Sonntag.

Gemeindeteam St. Maria

Das Gemeindeteam St. Maria trifft sich am 3. Dezember, um 18.00 Uhr im Pfarrhaus Neckarelz.

Bibelkreis

Der Bibelkreis trifft sich am Dienstag, 2. Dezember, um 10.30 Uhr im Pfarrhaus. Neu Interessierte sind jederzeit zum gemeinsamen Bibel-Teilen herzlich willkommen!

Eucharistische Anbetung in St. Maria

Die Eucharistische Anbetung in St. Maria findet am 4. Dezember, um 18:00 Uhr **vor** der Messe als stille Anbetung in der Krypta statt.

St. Paulus

Rosenkranzgebet um geistliche Berufe in St. Paulus

Dienstags, 18.30 Uhr, vor der Hl. Messe
Dienstags, 17.00 Uhr, falls keine Hl. Messe stattfindet.

kfd St. Paulus

Die Frauengemeinschaft trifft sich zur Adventsfeier am Mittwoch, den 3. Dezember um 19 Uhr im kath. Pfarrsaal. Gerne dürfen Kostproben der selbstgebackenen Plätzchen mitgebracht werden. Für Getränke wird gesorgt sein.

Ökumene

- Zur ökum. Treppenandacht in Reichenbuch am Samstag, den 13.12., um 17.00 Uhr vor der evang. Kirche wird eingeladen. Nach der Andacht können wir bei Glühwein/Punsch und Gebäck noch miteinander ins Gespräch kommen.
- Der nächste ökum. Seniorennachmittag (Adventsfeier) im Lohrbacher evang. Gemeindehaus findet statt am 9. Dezember ab 14.30 Uhr. Herzliche Einladung an alle Interessierte.

Andacht zur Adventszeit

Herzliche Einladung zum Singen von Adventsliedern am Abend des
1. Adventssonntags in der Kirche St. Paulus ab 18 Uhr. Dazwischen hören wir Impulse zur Adventszeit und es wird auch Raum und Zeit für Stille sein. Zu Beginn der Andacht werden die Adventskränze gesegnet; dazu dürfen Sie gerne Ihren Adventskranz mitbringen. Das Vorbereitungsteam freut sich auf regen Zuspruch.

Musikalische Andacht am zweiten Weihnachtsfeiertag

Herzliche Einladung zur musikalischen Andacht am zweiten Weihnachtsfeiertag, Freitag, 26. Dezember, um 17.00 Uhr in der Kirche St. Paulus, Lohrbach.

„Atem holen im Advent“
Besinnung und Gebet in jeder Adventswoche

Abseits des Trubels laden wir Sie ein, sich an jedem Adventssonntag inspirieren zu lassen und sich etwas Kostbares zu gönnen: ZEIT.
Wo: Kirche St. Josef, Sattelbach
Wann: jeden Adventssonntag 17.00 Uhr
Im Anschluss laden wir Sie zum Verweilen in der Kirche bei Tee und Gebäck ein.

Termine Sternsingeraktion Lohrbach 2026

- 03.01.2026 - 15:30 - 17:30 Uhr - Kennenlernen und Anprobe der Gewänder
- 04.01.2026 - 10:30 Uhr - Aussendungs-Gottesdienst (Treffpunkt 9:30 Uhr)
- 04.01.2026 Häuserbesuche in Lohrbach und anschließend gemeinsames Abendessen

Wir freuen uns riesig, wenn Du dabei bist. Komme gerne zu unserem Kennenlernen am 03.01.26 in den Pfarrsaal in Lohrbach. Jede und jeder ist willkommen. Melde Dich gerne auch schon vorher bei Bianca oder Laura Bechtold, wenn Du Lust hast mitzumachen! Handy Laura: 0162 8925550, Handy Bianca: 01525 2127184, Ringstraße 36 in Lohrbach.

Sattelbach: Die Sternsinger kommen

Die Aktion Dreikönigssingen 2026 steht unter dem Motto
„Schule statt Fabrik – Sternsingen gegen Kinderarbeit“
Am 04. Januar 2026, nach dem Gottesdienst um 9 Uhr, ziehen die Sternsinger in Sattelbach wieder von Haus zu Haus und danken Ihnen jetzt schon für die freundliche Aufnahme.

St. Laurentius

Rosenkranzgebet in Obrigheim

Werktags jeweils eine halbe Stunde vor der Hl. Messe.

Seniorengymnastik St. Laurentius

Die Seniorengymnastikgruppe St. Laurentius trifft sich wieder dienstags von 14.00 bis 15.00 Uhr zur Gymnastikstunde und anschließend von 15.00 bis 16.00 Uhr zum Seniorentanz (auch Tanz im Sitzen) im Pfarrsaal Obrigheim.

Senioren/ – innen – Nachmittag

Herzliche Einladung zur Adventsfeier am Dienstag, den 9. Dezember, um 14:00 Uhr im katholischen Pfarrsaal in Obrigheim. Das erste Treffen im neuen Jahr ist am 13. Januar 2026.
Das gesamte AW-Team freut sich auf Ihr Kommen.

St. Dionysius

Kirchenchor St. Dionysius

Mit großer Betroffenheit haben wir vom Tod unserer langjährigen Leiterin des Kirchenchores St. Dionysius, Frau Margret Kretschmer, vernommen. Seit 2002 übte sie den Dienst als Organistin in unserer Pfarrei Neckarelz-Diedesheim mit Freude, großem musikalischen Können und steter Verlässlichkeit aus. Mit liebender Hingabe zur Kirchenmusik dirigierte sie die Kirchenchöre in Neckarelz-Diedesheim und Haßmersheim. Wir danken ihr für die wunderbaren Klänge, mit denen sie unsere Gottesdienste würdig und glaubensstark mitgestaltet hat. Wir danken ihr für die schöne und gute Zeit, die wir mit ihr verbringen durften. Möge sie nun mit den Chören der Engel in den Lobpreis Gottes einstimmen.

Rosenkranzgebet in Haßmersheim

Freitags: eine halbe Stunde vor der Hl. Messe.

GEBETSMEINUNG
DES PAPSTES FÜR

Januar

Wir beten, dass das Gebet mit dem Wort Gottes Nahrung für unser Leben und Quelle der Hoffnung in unseren Gemeinschaften sei und uns hilft, eine geschwisterlichere und missionarische Kirche aufzubauen.

Ökumenisches Zentrum

Ökumenische Männergruppe

Die Ökumenische Männergruppe trifft sich am 24.11., um 20:00 Uhr im ÖZ zum Filmabend und am 08.12. um 19:30 Uhr.

Frauengruppe Prisma

Das nächste Treffen der Frauengruppe Prisma (Adventsfeier) findet am 03.12., um 18:30 statt. Im Neuen Jahr trifft sich die Gruppe am 07.01.2026, um 20:00 Uhr im ÖZ.

Ruhegebet im Ökumenischen Zentrum Neckarelz

Die einfache Gebetsform des Ruhegebets ist ein stilles Verweilen vor Gott. An folgenden Terminen ist es möglich in Gemeinschaft dieses Gebet zu leben. Seine heilsame stärkende Kraft trägt im Alltag. Jeweils Freitag, 28.11., 05.12., 12.12. und 19.12., von 8.00 – 8.30 Uhr. Ort: Kirchenraum des Ökumenischen Zentrums Neckarelz. Der erste Termin im Neuen Jahr ist der 09.01.2026.
Eine Teilnahme ist auch online von zu Hause möglich. Auf Anfrage erhalten Sie einen Zoom-Link: info@bildungszentrum-mosbach.de.

Miteinander + Glauben + Leben

Singen, Bibel-teilen, beten, über den Glauben ins Gespräch kommen, einfaches gemeinsames Essen teilen. Im Ökumenischen Zentrum hat sich eine kleine Gruppe gebildet, die ihren Glauben in ökumenischer Weite und Offenheit leben möchte und sich über weitere Mitglaubende und Mitfeiernde freut. In der Regel findet alle 14 Tage am Sonntagabend um 18.00 Uhr ein Abendgottesdienst mit Agape statt. Die nächsten Termine sind der 23.11. und der 14.12.2025. Im Neuen Jahr ist der erste Termin der 11.01.2026.
Sie sind herzlich eingeladen, jederzeit dazuzukommen. Wenn Sie mögen, bringen Sie zum Abendessen etwas Brot und Aufstrich mit.

Wir laden uns gegenseitig zum Gottesdienstbesuch ein

23.11.	18:00	Miteinander + Glauben + Leben
07.12.	11:00	Gottesdienst mit Eucharistiefeier
14.12.	09:00	Familiengottesdienst mit dem Kindergarten „NeckarArche“
14.12.	18:00	Miteinander + Glauben + Leben
21.12.	11:00	Gottesdienst mit Agapefeier
24.12.	18:00	Ökumenische Christvesper
25.12. 26.12.	11:00 11:00	Gottesdienst mit Abendmahl Gottesdienst mit Eucharistiefeier
04.01.	11:00	Gottesdienst mit Eucharistiefeier
11.01.	18:00	Miteinander + Glauben + Leben

Kinderseite

*Lösungen: **1.** Advent; **2.** Teil 4 gehört in die Lücke. **3.** Hinter dem Stuhl von Maria. **4.** 6 Sterne haben 6 Zacken. **5.** „Ihr Kinderlein, kommet" (Kirche, Herz, Birne, Feder, Engel, Eis, Note, Mütze)*

Deike

© Marion Söffker/DEIKE

Das Krippenspiel: 1. Zu welcher Zeit wird das Krippenspiel aufgeführt? Wenn du die Buchstaben in den Sternen richtig ordnest, erfährst du es. **2**. Aus der großen Sternschnuppe ist ein Stück herausgebrochen. Welches der Teile 1 bis 5 gehört in die Lücke? **3.**Ein Hirtenjunge hat Maria eine kleine Schatzkiste mitgebracht. Findest du sie? **4.** Für die Aufführung haben die Kinder viele Sterne ausgeschnitten. Wie viele davon haben 6 Zacken? **5.** Am Ende der Aufführung singen alle zusammen ein Weihnachtslied. Wenn du das Bilderrätsel richtig löst, erfährst du den Titel.

Kontakte:
Hauptamtlichen
und Diakone

Michael Gartner
Pfarrer und Pfarradministrator
der Seelsorgeeinheit
Tel: 06261-2423, 06261-7233 oder
Handy: 0162 – 9773448
E-Mail: michael.gartner@kath-mone.de

Pater Konrad Liebscher
Kooperator
Tel. 06261- 9179225
E-Mail:
k.liebscher@kath-mose.de

Uzochukwu Uzor
Vikar
Tel.06261-7315
E-Mail: u.uzor@kath-mose.de

Andreas Kluger
Pfarrer, Krankenhausseelsorger
Tel. 06261-9373105
E-Mail: andreas.kluger@t-online.de

Manfred Leitheim
Diakon
Tel. 06261-16817
E-Mail:
m.leitheim@kath-mose.de

Erich Luffer
Diakon
Tel. 06261-7301
E-Mail: e.luffer@kath-mose.de

Markus Vogl
Diakon
Tel. 06261-914462
E-Mail: m.vogl@kath-mose.de

Andreas Wolf
Diakon Tel. 06261-18237
E-Mail: a.wolf@kath-mose.de

Barbara Dieterle
Gemeindereferentin
Tel. 06261-9179223
E-Mail:
b.dieterle@kath-mose.de

Luise Reiland
Gemeindereferentin
Tel. 06261-6744056
Handy: 0157-54759620
E-Mail: l.reiland@kath-mose.de

Kristina Göb
Referentin für Ehrenamt und
Engagementförderung
Tel. 06261-9179220
E-Mail: k.goeb@kath-mose.de

Anna-Maria Sauer
Pastorale Mitarbeiterin
Tel.: 06261-9179224
E-Mail: a.sauer@kath-mose.de

Christina Schneider
Alltagsengel
Tel.: 0178-4265063
E-Mail:
alltagsengel@kath-mose.de

Nicola Berberich
Pastoralreferentin
Tel.: 06261-9179224
E-Mail: n.berberich@kath-mose.de

em. Bischof
Meinrad Francisco Merkel
Tel.: 06262-9264707
E-Mail:
dmeinradfrancisco@gmail.com

Pfarrbüros:

St. Cäcilia

Pfalzgraf-Otto-Str. 6,
74821 Mosbach,
Tel. 06261-2423, Fax: 893816
Beate Bieler, Angela Freund,
Maria Koch
st.caecilia@kath-mose.de
Öffnungszeiten:
Di, Mi u. Fr 9.00– 12.00 Uhr,
Di 15.00–18.00 Uhr

St. Maria

Marienstr. 2
74821 Mosbach-Neckarelz,
Tel. 06261-7233
Ursula Brauch, Elvira Baier,
Angela Freund
st.marien@kath-mose.de
Öffnungszeiten
Mo, Di, u. Do 9.00–12.00 Uhr,
Do 15.00 – 18.00 Uhr

Impressum

Herausgeber:
Kath. Kirchengemeinde MOSE
Verantwortlich im Sinne des Presserechts:
Michael Gartner
Pfarrer und Pfarradministrator der Seelsorgeeinheit
Redaktion: Angela Freund
Druck: Druckservice Herkel

Bankverbindung der Kirchengemeinde

Sparkasse Neckartal-Odenwald:
IBAN: DE41 6745 0048 1001 593134
BIC: SOLADES1MOS
Verwendungszweck bitte genau angeben.

Homepage

www.kath-men.de

Römisch-katholische Kirchengemeinde

St. Maria

Mosbach-Neckarelz

Herzliche Einladung zum Gründungsfest unserer Pfarrei St. Maria am

16. Januar 2026

18:45 Uhr · Alte Mälzerei Mosbach

Einlass ab 18:00 Uhr

Eingeladen sind

- alle, die sich in unseren Gemeinden vor Ort engagieren
- alle Gemeindemitglieder in den Gemeinden vor Ort
- alle, die sich mit uns freuen und mit uns die Gründung der Pfarrei feiern wollen

Bitte melden Sie sich hier zum Gründungsfest an:

Wir freuen uns auf einen fröhlichen Abend mit Fingerfood, unterhaltsamem Programm und viel Zeit für Austausch.

http://www.k2030-mosbach.de/wir-feiern