GEMEINDEBRIEF

Evangelische Pfarrei Rehau und Pilgramsreuth

September bis November 2025

Liebe Leserin, lieber, Leser,
als wir zum 30. Hochzeitstag eine Karte der Stadt Rehau bekommen haben, da haben wir uns gewundert. Aber dann wurde klar: Perlenhochzeit!
Perlenbach, Perlenradweg, Perlmuschelaufzuchtstation in der Nähe – man könnte schon sagen: Rehau ist ein Perlenzentrum Europas.

Da liegt es nahe, auch mal über die „Perlen des Glaubens“ nachzudenken. Manche nennen dieses Perlenband auch „Perlen des Lebens“. Und tatsächlich verbinden sie Leben und Glauben gut, meine ich.
Diese Perlen haben ihren Ursprung freilich nicht in Rehau, sondern in einer Idee des norwegischen Bischofs Lönnebö in seinem Urlaub auf einer griechischen Insel.
Aber warum nicht auch unsere Lebensgeschichte und unsere Glaubensgeschichte hier in Rehau mit ihnen verbinden, bedenken, vertiefen?

Wer hat nicht Erfahrungen der „Wüste“, oder der „Nacht“ in seinem Leben – so heißen zwei dieser Perlen. Oder wer macht sich nicht Gedanken darüber: wer bin „Ich“? Und viele – auch wenn sie nicht regelmäßig zum Gottesdienst gehen, fragen sich: wie ist „Gott“ für mich? Diese Perle fragt dann zurück: „Kannst Du darauf vertrauen, dass Gott dein Leben in den Händen hält? Gab es Situationen in deinem Leben, in denen du ihn vermisst hast? Spürst Du, dass Gott dir nah ist?“
Für solche Gedanken braucht es freilich „Stille“ – so heißen sogar mehrere Perlen an diesem Band.
Aber mit oder ohne Perlenband: diese Fragen lohnen sich – so wie es ein Kaufmann erlebt hat: „Das Himmelreich gleicht einem Kaufmann, der gute Perlen suchte, und als er eine kostbare Perle fand, ging er hin und verkaufte alles, was er hatte, und kaufte sie.“
(Mt. 13, 45.46)
Auch in Rehau lohnt sich die Suche weiter…
Ihr Pfr. Thomas Persitzky

Foto: Th. Persitzky

Titelbild: www.gemeindebrief-evangelisch.de

Aus dem Gemeindeleben gibt's Neues:

Ja, am Himmelfahrtstag gab es schon mal einen Gottesdienst zu den „Perlen des Glaubens" – im Ascher Schützenhof. Er war gut besucht, - aber das Thema hat Potential für mehr…

In der Martin-Luther-Kirche gabs eine kleine Veränderung: der Altar ist jetzt etwas abgerückt von der Wand: das Bild ist damit besser sichtbar und wer den Gottesdienst hält, kann z.B. leichter mit Blick zur Gemeinde das Abendmahl feiern.

Wer demnächst glaubt, er hört in der Stadt Schafe „mäh-en", der hat recht: sie werden eine Zeitlang wirklich den Rasen im Kirchgarten kurz halten.

Unser Schutzkonzept gegen sexualisierte Gewalt gewinnt Gestalt – wie in allen bayrischen evang. und kath. Gemeinden. Auf der homepage gibt's auch Infos dazu.

Die Mitglieder der Bibelstunde werden einen Baum spendieren – eine Zierkirche wird bald der Platz vor der Marin-Luther-Kirche „zieren".

Die Johanneskirche feiert nächstes Jahr übrigens 25-jähriges Jubiläum: „altehrwürdig" ist sie noch nicht, aber wir werden es trotzdem begehen!

Die Stadtkirche St. Jobst bekommt einen roten Teppich im Altarraum – er wird den Weg der Liebe Gottes zu den Menschen, und unsern Weg im Vertrauen zu ihm mehr sichtbar machen.

Ab 1. September haben wir auch wieder eine Vikarin, die sich mit ihren Begabungen im Gemeindeleben einbringen wird. Erstmal aber soll sie Gelegenheit haben, für den Pfarrdienst zu lernen…

Am 07.10.2025 gastiert „The Gregorian Voices". Ein Klangerlebnis in der Pilgramsreuther Kirche.

Und achten Sie besonders auf diese Einladung: am 23.10. gibt's ein Konzert mit Christoph Zehendner in der Stadtkirche St. Jobst – er hat sogar Lieder im neuen Gesangbuch (KAA) geschrieben…

Pfr. Thomas Persitzky

Hallo liebe Gemeinde,
ich bin Magdalena Rein, 25 Jahre alt und ab September Vikarin in dieser Gemeinde. Ich komme aus München und habe dort auch die meiste Zeit meines Lebens verbracht. Nach dem Abitur habe ich zum ersten Mal die Alpen hinter mir gelassen und gegen die Rocky Mountains in Kanada eingetauscht, um dort ein halbes Jahr auf einer Pferdefarm mitzuhelfen, bevor ich zurückgekehrt bin, um mein Theologiestudium in München zu beginnen. Einige Semester später habe ich die Alpen erneut hinter mir gelassen und gegen das Meer eingetauscht, um ein Semester im Norden Deutschlands in Kiel zu verbringen. Diesmal verlasse ich München, um auch den Norden Bayerns mal kennenzulernen und gemeinsam mit Ihnen neue Perspektiven und Horizonte zu entdecken.
Da weder das Wandern auf viel zu hohe Berge noch Ski fahren meine große Passion sind, fällt mir der Abschied von den Bergen nicht übermäßig schwer. Abgesehen davon verbringe ich aber gerne und viel Zeit draußen beim Joggen, Inline-Skaten oder ausführlichen Spaziergängen. Wenn das Wetter mal nicht so mitspielt, gehe ich gerne in

die Boulderhalle zum Klettern.
Nun freue ich mich auf das nächste Kapitel in meinem Leben und auf viele neue Eindrücke und Erfahrungen und darauf in meinem Vikariat viel von und gemeinsam mit meinem Mentor lernen zu dürfen und nach einem langen Jahr der Examensvorbereitung zwischen Büchern und Bibliothekswänden all mein theoretisches Wissen, zumindest teilweise, endlich in die Praxis umsetzen zu dürfen.
Nach meiner eigenen Konfirmand*innen-Zeit habe ich, wie die meisten meiner Kommiliton*innen auch, viel in der Jugendarbeit mitgeholfen. Während meines Studiums habe

ich im Rahmen eines 6-Wochen-Kurses der Klinikseelsorgeausbildung auch erste Erfahrungen in der Seelsorge machen dürfen und freue mich darauf diese im Vikariat zu vertiefen. Außerdem mache ich gerade einen Kurs zur Bibliologin und vielleicht findet sich ja eine Gelegenheit auch dies einzubringen.
Ich freue mich Sie alle bald persönlich kennenlernen zu dürfen.

Ihre zukünftige Vikarin Magdalena Rein

Vikariat heute

Auch ich freue mich auf den Start mit unserer Vikarin Magdalena Rein am 1.9.2025.
Nach einer ersten Fortbildung für Mentoren kenne ich das neue Konzept für die Ausbildung, das sich etwas anders gestaltet als in früheren Jahren: So ist das „Vikariat 2026“ von 2,5 auf 2 Jahre verkürzt. Darüberhinaus ist die Vikarin nicht nur einer Gemeinde, sondern einer Ausbildungsregion zugeordnet, die bei uns dem Dekanat mit vielen Arbeitsbereichen entspricht. Das passt zu einem Arbeitseinsatz für zukünftige Pfarrer/-innen , die voraussichtlich stärker im Team und jeweils für mehrere Gemeinden arbeiten werden.
In unserer Region sind damit auch andere Personen für ihre Ausbildung verantwortlich – besonders im Religionsunterricht und einem Schwerpunktgebiet Seelsorge (z.B. Krankenaus in Hof). So wird sie auch in Hof wohnen.
Und daher kann „unsere“ Vikarin zwar manche Gottesdienste, Gemeindeveranstaltungen , Trauerfeiern miterleben und selber gestalten, aber in Rehau teilweise weniger präsent sein als frühere Vikare/-innen.
Im September geht es jedenfalls erstmal los: Herzliche Einladung zur Einführung im Gottesdienst am Sonntag, 7.9., 10.00 Uhr in der Stadtkirche St. Jobst! Willkommen Magdalena Rein!

Am 31.5. gastierte der Gospelchor der evang. Militärseelsorge Lechfeld/Kaufbeuren für ein beeindruckendes Konzert.

Foto: Matthias Büschel

Zahlreiche Besucher kamen zum Radweggottesdienst mit dem Posaunenchor und hörten am Fahrradweg von „Perlen des Glaubens“.

Foto: Pamela Taucher

„Link to Heaven“ feierte mit einem beeindruckenden und stimmungsvollen Konzert am 21.06.2025 ihr 10-jähriges Jubiläum. Foto: Timo Lotter

Viele Mitarbeitende sind der Einladung zum Mitarbeiterdank bei einer kurzweiligen Andacht mit Jahresrückblick und einem Essen gefolgt.
Foto: Mathias Gerbeth

Die ökum. Andacht zum Johannisfeuer wurde vom Kirchenchor musikalisch ausgestaltet.

Der Wiesenfest-Sonntag begann mit einem gut besuchten und abwechlungsreichen ökum. Gottesdienst.

Fotos: Mathias Gerbeth

Meditative Spaziergang mit Betrachtung am 09.07.der Natur und Biblischen Impulsen zum Thema „Ströme von lebendigem Wasser...“, 15 Personen waren dabei und bekamen Lust auf weitere ähnliche Wege...

Foto: Annette Milz

Wir erkunden den Wald und die Natur

In der Woche vom 19.05. bis 23.05. war eine abenteuerliche Woche für die Kinder und Erzieher der Martin-Luther- Kindertagesstätte. Denn jeden Tag ab 8:30 verbrachten die Kinder den Vormittag an der frischen Luft. Bepackt mit Frühstück, Getränken, Lupen, Schnitzmessern und noch einigem mehr ging der Fußmarsch los in Richtung Wald.

Dort hatten wir aus dem letzten Jahr ein „Waldsofa“, auf dem wir Platz fanden um einen Morgenkreis zu erleben. Hier erfuhren wir einiges über Bäume und Pflanzen im Wald, über Tiere die hier lebten und wie man sich am besten in einem Wald verhält. Anschließend aßen wir unser vorbereitetes Frühstück, es gab Obst und Gemüse, Brot oder Semmeln, Wurst und

Käse und ab und an auch einen Keks. Als wir dann gut gestärkt waren, machten wir uns auf Erkundungstour. Wir bauten Lager, sammelten Naturmaterialien, entdecken kleine Tiere, schnitzten Äste oder genossen einfach die frische Luft.

Die Woche war ziemlich anstrengend und hat uns viele Erlebnisse gebracht, aber komme was wolle, es war einfach toll! Nächstes Jahr wollen wir unbedingt wieder in den Wald und in die Natur. Foto: Kita Löhe

Am Sonntag, 12. Oktober 2025 feiern wir unsere Silberne und Goldene Jubelkonfirmation um 10:00 Uhr in der Stadtkirche St. Jobst. Bereits am Vortag treffen sich die Jubelkonfirmanden um 15:00 Uhr in gemütlicher Runde zum Austausch.
Bis zum Redaktionsschluss haben sich folgende Jubelkonfirmanden angemeldet:

Es feiern 9 Jubelkonfirmanden die Silberne und 18 Personen nehmen an der Goldenen Konfirmation teil.

Im Juli weilten 8 Lämmer im Kirchgarten und unterstützen die Rasenpflege.

Der erlebnisreiche Ausflug der Kindergottesdienst-Kinder am 20.7. führte zur Feuerwehr.

Foto: B. Meinel

Döhlau

Gattendorf, Kautendorf, Tauperlitz

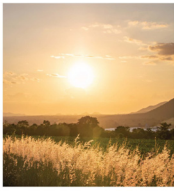

Pilgramsreuth, Rehau, Regnitzlosau

Oberkotzau

Regionengottesdienst

Gemeinsam Gottesdienst feiern - wir leben regional

Sonntag, 14.09.2025 um 10:00 Uhr
bei der St. Peter und Paul Kirche in Döhlau

Musikalisch gestaltet ein zusammengesetzter Posaunenchor aus den Gemeinden den Gottesdienst. Im Anschluss laden wir Sie herzlich zu einem gemütlichen Grillfest ein. Für Speisen und Getränke wird gesorgt sein.

Wir freuen uns auf ihr kommen und auf einen inspirierenden Tag der Gemeinschaft in Döhlau!

Spirituelle Wanderung: „Endlich frei -

Dem Leben begegnen auf dem ehemaligen Todesstreifen“

Ein Weg rund um Regnitzlosau führt über die Lebenslinie „Grünes Band“. Die zum großen Teil wilde Natur der einzigartigen Biotope bietet vielgestaltige Erfahrungsräume. Sie führt ins Nachdenken über Widersprüche, Grenzen und Freiheit.

Samstag, 20.09.2025, 10:30 bis 15:00 Uhr, ca.11 km,
Treffpunkt: Bäckerei Nentschau, Regnitzlosau

Veranstalter: Evangelische Erwachsenenbildung Hochfranken/Hof (Heidi Sprügel) mit Communität Christusbruderschaft Selbitz (Sr. Elise Stawenow)
Im Anschluss gibt es die Möglichkeit zu Nachgespräch und Reflexion. Kontakt: heidi.spruegel@elkb.de

Familiengottesdienste zum Erntedankfest
Sonntag, 05. Oktober 2025

9:00 Uhr Dorfkirche Pilgramsreuth

musikal. Ausgestaltung: Posaunen- und Kirchenchor Pilgramsreuth

10:00 Uhr in der Stadtkirche St. Jobst

Kinder und Team der KiTa Martin-Luther wirken in diesen Gottesdienst mit.
musik. Ausgestaltung: Bigband Hello Dolly (Leitung Ursula Dollinger)

Herzliche Einladung!

Grafik: www.gemeindebrief-evangelisch.de

Als Erntegaben bitten wir um (haltbare) Lebensmittel für die Tafel in Rehau.

- Stadtkirche St. Jobst in Rehau:
  bis Donnerstagvormittag, 02.10.2025
- Kirche Pilgramsreuth:
  Samstagnachmittag, 04.10.2025

Vielen Dank für Ihre Gaben

„Praise the Lord“
Pilgramsreuther Kirchenkonzert

Sonntag, 28. September 2027 um 17:00 Uhr
in der Dorfkirche Pilgramsreuth

Zu Gast ist das Ensemble „Link to Heaven“ unter der Leitung von Ursula Dollinger

Eintritt: 10,00 €; erm. 5,00 €

Foto: Timo Letter

Gregorianik meets Pop -
Vom Mittelalter bis heute

mit der Gruppe „The Gregorian Voices

Dienstag, 07. Oktober 2025
um 19:30 Uhr in der
Dorfkirche Pilgramsreuth

Eintritt: VVK: 26,00 €; AK: 29,00 €
Vorverkaufsstellen: Buchhandlung Seitenweise, Bahnhofstr. 4, Pfarramt Pilgramsreuth und online bei Reservix
Weitere Informationen: https://the-gregorian-voices.de/

Foto: muhsik agentur Ltd. & Co. KG

Konzert mit Christoph Zehendner

Donnerstag, 23. Oktober 2025 um 19:30 Uhr
Stadtkirche St. Jobst

Still werden und staunen. Zuhören und mitsingen. Entdecken, nachdenken, vielleicht beten. Mit seinem aktuellen Programm „ganz bei Trost“ lädt Liedermacher, Theologe und Journalist Christoph Zehendner zu einem besonderen Erlebnis ein.

Foto: Volker Jabs

Eintrittspreise: VVK 10,00 €; AK 12,00 €; bis 14 Jahren 5,00 €
Vorverkaufsstellen: Buchhandlung Seitenweise, Bahnhofstr. 4; Schreibwaren Winterling, Ludwigstr. 16; Pfarramt Rehau, Pfarrstr. 26

Vorschau:
07.12.2025 um 16:00 Uhr Adventskonzert in der Stadtkirche St. Jobst mit Rehauer Chören und Musikern

13.12.2025 um 16:00 Uhr Musik und Gedanken zum Advent in der Dorfkirche Pilgramsreuth. Fünf regionale Gruppierungen treten auf; organisiert von der Seniorenunion

Deutsche Messe
von Franz Schubert

Sonntag, 26.10.2025 um 10:00 Uhr
in der Dorfkirche Pilgramsreuth

Mit der Stadtkapelle des Musikvereins Rehau e.V. unter der Leitung von Herrn Norbert Hofmann.

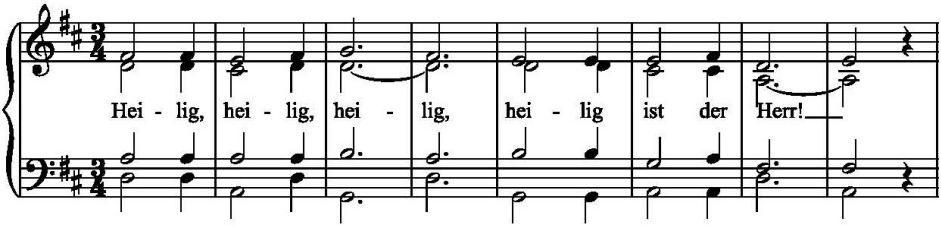

Kirchweihkonzert

Ziegelhütten Musikanten

Samstag,
25. Oktober 2025
um 19:00 Uhr
in der
Stadtkirche St. Jobst

Leitung: Norbert Eder

Geplantes Programm: weltlich - kirchlich. aktuelle neue Böhmischen Blasmusik, Big Band Medleys, Volkstümliche Schlager und Balladen

Foto: Ziegelhütten Musikanten

Aufatmen-Gottesdienst

Sonntag, 02. November 2025 um 10:00 Uhr
in der Stadtkirche St. Jobst

Parallel Kindergottesdienst im Gemeindehaus.

Thema:

„Warum uns Betrüger einen Schritt voraus sind – zurecht.“

- mit Christian Schwarzrock, Landeskirchliche Gemeinschaft Hof,
- Aufatmen Band,
- und gutes Essen im Anschluss!

Foto: www.gemeindebrief-evangelisch.de

Haben Sie ein bisschen Zeit?

Rummelsberger Diakonie

Die Rummelsberger Diakonie sucht ehrenamtliche Helfer für folgenden Bereiche:

- Besuchsdienst: Gesellschaft leisten im Diakonischen Sozialzentrum.
- Seniorentagespflege: Hilfe bei der Betreuung und Beschäftigung von Senioren.
- Romeo-Helfer: Betreuung von Senioren in deren Zuhause (mit Aufwandsentschädigung).

Wenn Sie Lust auf eine bereichernde Aufgabe haben und Teil eines engagierten Helferkreises werden möchten, freuen wir uns über Ihre Kontaktaufnahme: Tanja Ponader, Fachstelle für pflegende Angehörige, Tel.: 09283/59 70 932 oder per Mail: ponader.tanja@rummelsberger.net.

Beginn der Adventszeit

In diesen Gottesdiensten stimmen wir uns in Musik und Predigt auf den Advent ein.

Grafik: www.gemeindebrief-evangelisch.de

Weihnachtsbäume gesucht

Wir suchen auch für dieses Jahr wieder Weihnachtsbäume für unsere Kirchen mit einer Höhe von etwa 3 m bis 5 m. Wer würde uns bitte einen Baum spenden? Bitte melden Sie sich im Pfarramt: Tel. 09283/88070; E-Mail: pfarramt.rehau@elkb.de

Danke Roland Schneider!

Seit 1.6.2018 hat er die Leitung des Posaunenchors Rehau innegehabt – nun müssen wir ihn als Leiter verabschieden – als Bläser bleibt er uns hoffentlich erhalten! Nun ist es überall nicht leicht, in dieser Zeit mit viel elektronischer Musik und Pop und Rock einen Posaunenchor zu leiten, Nachwuchs zu finden. Umsomehr danken wir dafür, dass er nicht nur die üblichen Veranstaltungen – zur Freude vieler Gottesdienstbesucher - in der Kirche mitgestaltet, sondern mit Herzblut und vielen kreativen Initiativen den Posaunenchor bekannt gemacht hat: vom Banner an der Kirche über Instagramm und WhatsApp, Kinowerbung, Klappstuhlmusik, Advents – und Coronablasen… Nocheinmal Danke im Namen der ganzen Kirchengemeinde – und: auch mit 65 viel Lebensfreude, Freiheit und Gottes Segen!

Foto: Emmi Schmidt

Herbstsammlung
13. bis 19.10.2025

Spende für Kirchliche Allgemeine Sozialarbeit (KASA)

GiroCode für Banking-App

Gemeinsamer Kinder Bibel Tag im Dekanat Hof

Buß- und Bettag
Mittwoch, 19.11.2025
von 8:00 bis 14:00 Uhr
(Kinderbetreuung bis 16:00 Uhr möglich)

Ein Programm an 5 Orten

- Hermann-Bezzel-Haus Feilitzsch
- Jugendtreff „Grotte“ Regnitzlosau
- Gemeindezentrum Oberkotzau
- Dreieinigheitskirche Hof
- St. Johanneskirche Hof

OPERATION POWERTEAM

- Für Kinder der 1. bis 6. Klasse
- abwechlungsreiches Programm
- Lieder & spannende Geschichten
- Inklusive Frühstück & Mittagessen
- Motivierte Mitarbeiter*innen
- auf Spendenbasis

Anmeldung nur über QR-Code/
https://kurzlinks.de/KiBiTag25
Anmeldeschluss: 16.11.2025

EVANGELISCHE JUGEND im Dekanat Hof

Ansprechperson:
Christian Nürnberger
Dekanatsjugendreferent
christian.nuernberger@elkb.de

Veranstalter: Evang. Jugendwerk Hof, Pfarr 26, 95028 Hof, 09281/86141

Unter dem Motto "Dem Riesen auf der Spur" machten sich die junior Detektive am Kinderbibeltag an die Arbeit. Sie konnten unter anderem eigene Schleudern basteln oder ihr Können beim Bogenschießen testen.

Fotos: Anna-Lena Englmaier

KIRCHE MIT KINDERN

Liebe Kinder,
wir laden euch herzlich ein in den **Kindergottesdienst**
im Gemeindehaus Stadt,
immer sonntags von 10 bis 11 Uhr.
Wir singen, beten, hören Geschichten aus der Bibel, basteln, führen ein Krippenspiel auf und mehr.
Euer Kindergottesdienstteam

- **Sonntag, 21.09.2025**
  Ihr seid „selig“
- **Sonntag, 28.09.2025**
  Ihr seid Salz und Licht
- **Sonntag, 05.10.2025**
  Erntedankfest,
  Familiengottesdienst St. Jobst
- **Sonntag, 12.10.2025**
  Die bittende Witwe:
  Eine hartnäckige Frau
- **Sonntag, 19.10.2025**
  Die verkrümmte Frau:
  Eine aufrechte Frau
- **Sonntag, 26.10.2025**
  Abigail: Eine kluge Frau
- **Sonntag, 02.11.2025**
  (Aufatmengottesdienst)
  Hiob erträgt alles
- **Sonntag, 09.11.2025**
  Hiob fragt: Warum? –
  Und seine Freunde?
- **Sonntag, 16.11.2025**
  Hiob nimmt sein Schicksal an
- **Sonntag, 23.11.2025**
  Einteilung der Rollen für das Krippenspiel
- **Sonntag, 30.11.2025**
  1. Advent
  Probe für das Krippenspiel

Bild: www.kirche-mit-kindern.de

Foto: www.gemeindebrief-evangelisch.de

Playground

DER NEUE JUGENDTREFF IN REHAU

TERMINE

ABWECHSELND: OFFENER ABEND UND THEMENABEND

19.9. BACK TO SCHOOL
3.10. FEIERTAG
17.10. OA
31.10. (NACH ABSPRACHE)
14.11. OA
28.11. AUSFLUG NACH MITTELERDE
12.12. OA
16.1. GREATEST SHOW
30.1. OA

Weitere Informationen bei Anna-Lena Englmaier via Whatsapp oder E-Mail
Diakonin für Jugendarbeit, Anna-Lena Englmaier:
anna-lena.englmaier@elkb.de; TelNr.: 0176/85917420

Die Konfirmand*innen des Jahrgangs 2026 stellten sich im Gottesdienst am 20.7. der Gemeinde vor.

Herzliche Einladung zu folgenden Veranstaltungen im Frauentreff:

- **Montag, 15. September 2025**
  Besichtigung der St. Veit Kirche in Sparneck mit anschließender Einkehr
  Abfahrt: 16:30 Uhr am Gemeindehaus Stadt
  Kirchenführung um 17:00 Uhr

- **Montag, 06. Oktober 2025**
  Candlelight-Dinner: Wie war das mit dem Apfel?

- **Montag, 10. November 2025**
  Aromapflege mit Frau Tanja Friedrich

Änderungen vorbehalten
Info bei Karolin Schörner, Tel. 09283/1218 oder
Ute Busch Tel. 09283/1230 und
www.rehau-evangelisch.de

Die Veranstaltungen beginnen jeweils um 19:00 Uhr im Gemeindehaus Stadt, Friedrich-Ebert-Str. 15

Frauen FRÜHSTÜCK

Thema: „Vom befreienden Umgang mit Fehlern“

Schwester Teresa Zukic, Weisendorf

Samstag, 25. Okt. 2025
09:00 bis 11:15 Uhr
Johanneskirche,
Ringstraße 14, Rehau

Anmeldung vom 07.10.2025 bis 23.10.2025 zwischen 9 und 18 Uhr bei

- Hanna Pannicke 09283/899770
- Marion Riedl-Olejnizak 09283/2321

oder per Mail an
pfarramt.rehau@elkb.de

Seniorenkreis

Wir treffen uns einmal im Monat am Mittwoch von 14 bis 16 Uhr in der Johanneskirche, Ringstraße 14a

- **Mittwoch, 10. September 2025**
  Spiel und Spaß

- **Mittwoch, 15. Oktober 2025**
  Geburtstagsfeier mit
  Pfr. Pannicke

- **Mittwoch, 12. November 2025**
  Pfr. Persitzky erzählt mit Bildern von seinem Pilgerweg durch Sachsen

- Änderungen vorbehalten -
Info bei Hanna Pannicke Tel. 09283/899770 und Regina Salomon Tel. 09283/7885

Fotos: Pfr. Th. Persitzky

PFARRER

- **Persitzky** Thomas, Pfarrstr. 26, Tel. 8807-12
- **Pannicke** Andreas Ringstraße 14, Tel. 897950

JUGENDDIAKONIN DER REGION

- **Englmaier Anna-Lena;** Tel: 0176/85917420

VIKARIN

Magdalena Rein; Kontakt: Pfarramt Rehau

KINDERGÄRTEN UND KRIPPEN

- **Löhe**-Kiga und Krippe, Schillerplatz 9a, Tel. 9321
  kita.wilhelm-loehe.rehau@elkb.de
  Luther-Kiga und Krippe, M.-Luther-Str. 31, Tel. 7488
  kita.martin-luther.rehau@elkb.de
- **Johannes**-Kiga und Krippe Ringstr. 14a, Tel. 1555
  kita.johannes.rehau@elkb.de
- **Geschäftsführer:** Erwin Strama; Tel: erreichbar über 09283/88070
  erwin.strama@elkb.de

PFARRÄMTER

Pfarramt Rehau, Pfarrstraße 26,
Tel. 09283/88070, Fax 8807-17
E-Mail: pfarramt.rehau@elkb.de
Bankverbindung: VR Bank Hof eG
IBAN: DE87780608960000460826

Pfarramt Pil., Pilgramsreuth 19,
Tel. 09283/81203
E-Mail: pfarramt.pilgramsreuth@elkb.de
Bankverbindung: VR Bank Hof eG
IBAN: DE42780608960000441945

KIRCHENMUSIKER

- **Meinel** Udo Posaunenchor Rehau, Tel. 09283 5215
- **Scholz-Engel** Christel, Kirchenmusikerin Rehau, Tel. 0171/4735148
- **Schmidt** Emmi, Kirchenmusikerin Pil. Tel. 0176/46646987
- **Schödel** Harald, Posaunenchorleiter Pil. Tel. 09283/89390

– – – – – – – – – – – – –

KIRCHENVORSTÄNDE

Vertrauenfrau Rehau:
Ute Busch, Tel. 09283/1230;
E-Mail: busch_wurlitz@web.de
stellvertr. Vertrauensfrau Rehau:
Sigrid Bayreuther-Fisch;
Tel.: 09283/9350;
E-Mail: s.bayreuther@t-online.de

Vertrauensfrau Pilgramsreuth:
Luisa Franz, Tel: 01511 8636623
E-Mail: luisa.franz245@gmx.de
stellvertr. Vertrauensmann Pil.:
Christoph Röder,
Tel: 0151 72933820
E-Mail:
christoph.roeder1@googlemail.com

KIRCHENMUSIK

- **Posaunenchor Rehau**
  Dienstag, 19:30 Uhr
  Johanneskirche, Ringstr. 14a

- **Ökumen. Kirchenchor Rehau**
  Donnerstag, 19:00 Uhr
  im Gemeindehaus Stadt, Friedr.-Ebert-Str. 15

- **„Feierabend-Band“**
  KONTAKT: Helmut Hoffmann,
  Tel. 4427

- **Band „Link to Heaven“**
  KONTAKT: Ursula Dollinger;
  Tel. 09294/6102

- **Kirchenchor Pilgramsreuth**
  Mittwoch 20:00 Uhr Gemeindehaus Pil.

- **Posaunenchor Pil.**
  nach Vereinbarung

- **Projektchöre Pil.**
  nach Vereinbarung

WEBSITES:

www.rehau-evangelisch.de
www.pilgramsreuth-evangelisch.de

KLEINKINDGRUPPE

KONTAKT: Christina Bauer
Tel. 2756; Handy: 01715431032:
tina.bauer8@gmx.de

PFADFINDERGRUPPE (VCP)

KONTAKT FÜR VCP:
Nina Schrenk
0157/85871638,
Email:
info@vcp-rehau.de

ERWACHSENE

- **Hauskreis**
  KONTAKT: Helmut Hoffman,
  Tel. 4427

- **Frauentreff**
  KONTAKTE:
  Karolin Schörner, Tel. 1218
  Ute Busch, Tel. 1230 und Team

- **Bibelstunde**
  KONTAKT: Frau Angelika Albig,
  Tel. 5069898

- **Gebetskreis**
  KONTAKTE: Frau Sigrid
  Bayreuther Fisch, Tel. 9350
  Helmut Hoffmann, Tel. 4427

- **Seniorenkreis**
  KONTAKTE:
  Hanna Pannicke, Tel. 899770
  Regina Salomon, Tel. 7885

Diakonische Einrichtungen in Rehau

- **Kindertagesstätte Rehkids**
  Goethestr. 17; 09283/883300
- **Kinderhorte Rehau**
  - Kirchgasse 4; 09283/899550
  - Wallstr. 13; 0151/12141802
  - Maxplatz 12; 09283/59240-130
  - Pilgramsreuther Str. 32; 09283/8833992
- **Martin-Luther-Haus mit Betreutem Wohnen**
  Am Schild 13; 09283/869-0
- **Seniorenhausgemeinschaften im Mehrgenerationenhaus**
  Maxplatz 12; 09283/59240-100
- **Diakoniestation**: Maxplatz 15; 09283/2727
- **Mehrgenerationenhaus Rehau**; Maxplatz 12; 09283/59240-0
- **KASA – Kirchl. Allg. Sozialarbeit**; Maxplatz 12; 09283/59240-190
- **Schwangerschafts(-konflikt); Erziehungs- Jugend- und Familienberatung:** Maxplatz 12; 09283/59240-150

- **Diakonisches Sozialzentrum Rehau**
  Schildstraße 29; 09283/841-0
- **Diakoniestation der Rummelsberger**
  Gartenstraße 12-14; 09283/5970-93
- **Fachstelle für pflegende Angehörige und Ehrenamtsbörse**
  Gartenstraße 12-14; 09283/5970-932
- **SenTa Senioren-Tagespflege;** Gartenstraße 16; 09283/5970-940
- **Mobiler Mahlzeitendienst / Essen auf Rädern;** 09283/5970-93

Telefonseelsorge 0800/111 0 111; 0800/111 0 222; 116 123
Hilfetelefon „Gewalt gegen Frauen“ 08000/116 016
Nummer gegen Kummer (für Kinder und Jugendliche) 116 111
Sucht- und Drogenhotline 01805/31 30 31
Hilfetelefon sexueller Missbrauch 0800/22 55 530
Polizei 110

Bestattungen:

21 Gemeindeglieder wurden in der Pfarrei bestattet.

„Wir haben einen Gott,
der hilft
und einen Herrn,
der vom Tode errettet.“

Taufen:

Getauft wurden 12 Personen

„Er hat uns gemacht zu seinem Volk.
Danket und lobet seinen Namen.“

** Erwachsenentaufe*

Trauungen

2 Paare erhielten den Segen für ihre Ehe.

„Nun danken alle Gott,
der große Dinge tut.“

Wenn Sie der Veröffentlichung Ihrer Daten in diesem Gemeindebrief widersprechen möchten, wenden Sie sich bitte an das Pfarramt. Kontakt: Seite 26

- **Sonntag, 07. September 2025**
  10:00 Uhr Stadtkirche St. Jobst
  mit AM; Pfr. Persitzky;
  Einführung Vikarin Rein

- **Freitag, 12. September 2025**
  19:30 Uhr Friedenskirche
  Faßmannsreuth;
  Andacht am Abend

- **Sonntag, 14. September 2025**
  10:00 Uhr Regionalgottesdienst
  in Döhlau; Pfr. Tauer

- **Sonntag, 21. September 2025**
  9:00 Uhr Kirche Pilgramsreuth;
  Lektor Hoffmann*
  10:00 Uhr Lutherkirche;
  Lektor Hoffmann*

- **Sonntag, 28. September 2025**
  9:00 Uhr Kirche Pilgramsreuth;
  Pfr. Persitzky*
  10:00 Uhr Johanneskirche;
  Pfr. Persitzky*

- **Sonntag, 05. Oktober 2025**
  Erntedankfest
  9:00 Uhr Kirche Pilgramsreuth;
  Familiengottesdienst;
  Pfr. Pannicke
  10:00 Uhr Stadtkirche St. Jobst;
  Familiengottesdienst;
  Pfr. Persitzky
  Mit Kita Luther und Big Band

- **Freitag, 10. Oktober 2025**
  19:30 Uhr Friedenskirche
  Faßmannsreuth;
  Andacht am Abend

- **Sonntag, 12. Oktober 2025**
  9:00 Uhr Kirche Pilgramsreuth
  Präd. Dr. Fisch*
  10:00 Uhr Stadtkirche St. Jobst
  AM; Pfr. Pannicke
  Silberne und Goldene
  Jubelkonfirmation

- **Sonntag, 19. Oktober 2025**
  9:00 Uhr Kirche Pilgramsreuth;
  Pfr. Pannicke*
  Kirchweih
  10:00 Uhr Lutherkirche;
  Präd. Bayreuther-Fisch*

KINDERGOTTESDIENST:
jeden Sonntag um 10:00 Uhr im
Gemeindehaus Stadt -
außer in den Ferien

* Gottesdienste in traditioneller Form
nach der Ordnung G1

- **Sonntag, 26. Oktober 2025**
  10:00 Uhr Kirche Pilgramsreuth
  mit AM; Pfr. Pannicke
  Deutsche Messe;
  mit Musikverein Rehau e.V.

- **Freitag, 31. Oktober 2025**
  18:00 Uhr Lutherkirche;
  Pfr. Persitzky*

- **Sonntag, 02. November 2025**
  10:00 Uhr Stadtkirche St. Jobst
  Christian Schwarzrock und
  Pfr. Persitzky
  Aufatmen-Gottesdienst

- **Sonntag, 09. November 2025**
  9:00 Uhr Kirche Pilgramsreuth
  Lektor Putz*
  10:00 Uhr Lutherkirche
  Lektor Putz*

- **Sonntag, 16 November 2025**
  9:00 Uhr Kirche Pilgramsreuth
  Pfr. Persitzky*
  10:00 Uhr Johanneskirche;
  Pfr. Persitzky*

- **Mittwoch, 19. November 2025**
  Buß- und Bettag
  10:00 Uhr Lutherkirche mit AM;
  Pfr. Pannicke*
  19:30 Uhr Kirche Pilgramsreuth
  mit AM; Pfr. Pannicke*

- **Sonntag, 23. November 2025**
  Ewigkeitssonntag
  9:00 Uhr Kirche Pilgramsreuth;
  Pfr. Pannicke*
  10:15 Uhr Stadtkirche St. Jobst;
  Pfr. Pannicke*
  Beide Gottesdienste mit Verstorbenengedenken

- **Sonntag, 30. November 2025**
  1. Advent
  9:00 Uhr Kirche Pilgramsreuth;
  Familiengottesdienst;
  Pfr. Pannicke
  10:00 Uhr Stadtkirche St. Jobst;
  Pfr. Persitzky

- **Sonntag, 07. Dezember 2025**
  2. Advent
  9:00 Uhr Kirche Pilgramsreuth;
  Pfr. Pannicke*
  10:00 Uhr Johanneskirche
  mit AM; Pfr. Pannicke*

FLÜCHTIG

In dieser Nacht
schlich sich ein Engel
in meine Träume.

Er flüsterte mir sein
„Fürchte dich nicht!“
in Ohr und Herz.

Morgens verflüchtigte er sich,
Wurde wohl anderswo gebraucht.

Sein Wort aber blieb
in Ohr und Herz.
Und machte mich stark
für den Tag.

TINA WILLMS

Die nächste Ausgabe
erscheint am

➔ 02.12.2025

Öffnungszeiten Pfarramt Rehau:
Montag 9:00 bis 12:00 Uhr
Dienstag 15:00 bis 18:00 Uhr
Mittwoch 15:00 bis 17:00 Uhr
Freitag 9:00 bis 12:00 Uhr
Pfarramt Pilgramsreuth:
Donnerstag 9:00 bis 11:30 Uhr

Impressum:
Herausgeber: Ev.-Luth. Pfarramt Rehau, Pfarrstr. 26, 95111 Rehau, Tel. 09283/88070
Verantwortlich: Pfr. Thomas Persitzky; Druck: Fa. Pauli Offsetdruck, Oberkotzau