Seelsorgeeinheit Vogtsburg

St. Gangolf · St. Georg · St. Johannes B. · St. Mauritius · St. Pankratius

PFARRBLATT

AUSGABE: 9/2025 **DATUM:** 18.10. – 16.11.2025

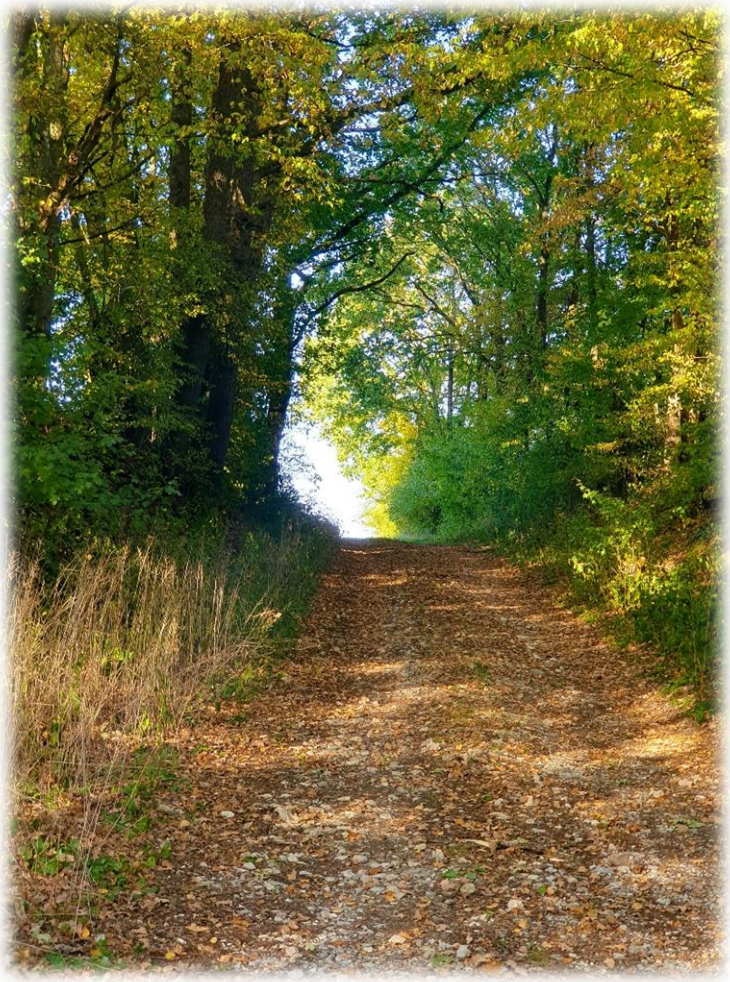

Bild: Ansgar Baumann, in: Pfarrbriefservice.de

Liebe Gemeinde,

das letzte Jahresdrittel ist da und langsam gilt es Abschied zu nehmen von gewohnten Strukturen und Namen. Bald wird es nicht mehr Seelsorgeeinheit Vogtsburg heißen…

Aber wir bleiben doch, wir Mitglieder der Gemeinde, wir Christinnen und Christen, Gesichter dieser Kirche – jetzt größer und vielfältiger.

Vieles ist noch nicht richtig klar, das macht es so schwierig. Doch wir spüren auch, dass das eine Chance ist.

Aber sang- und klanglos soll dieser Übergang nicht geschehen. Wir gestalten ihn am 26.10. mit einem Gottesdienst in der Pfarrkirche St. Johannes B. in Oberrotweil. Gemeinsam wollen wir feiern, Gott loben und danken, zurückschauen und nach vorne blicken. Im Anschluss an den Gottesdienst haben wir die Gelegenheit, miteinander ins Gespräch zu kommen. Auch hier werden wir sicher nicht beim Rückblick stehen bleiben.

Auch ich bin an manchen Stellen unsicher und weiß nicht genau, wie es werden wird, aber ich bin zuversichtlich. Ich erlebe alle Menschen, die mir in unserer neuen Gemeinde begegnen als wohlwollend und zugewandt. Das macht mir Mut. Ich bin ganz sicher, dass Gottes guter Geist, seine Gegenwart und die Botschaft Jesu helfen werden, diesen Übergang gut zu gestalten. Es ist eine Herausforderung, ja, aber das macht es eben auch spannend.

Ich freue mich, mit Ihnen und Euch am 26.10. Gottesdienst zu feiern und diesen Übergang zu gestalten – Gemeinschaft entsteht immer da, wo wir aufeinander zugehen. Und darin sind wir ja geübt.

Es grüßt Sie und und Euch herzlich

Andrea Ludwig

Andrea Ludwig, Gemeindereferentin

Gottesdienste

Samstag, 18.10.

Oberbergen 18:30 Vorabendmesse
- Renate Wörner und verstorbene Angehörige;
- Edeltraud Schätzle und verstorbene Angehörige;
- Jakob Federer und Ehefrau (JTSt)

Sonntag, 19.10., 29. Sonntag im Jahreskreis

Achkarren 10:00 Familiengottesdienst

Burkheim 10:00 Sonntagsmesse

Oberrotweil 18:30 Rosenkranzgebet für den Frieden in der Welt

Mittwoch, 22.10.

Oberrotweil 18:30 Rosenkranzgebet für den Frieden in der Welt

Donnerstag, 23.10.

Oberrotweil 9:00 Schulgottesdienst

Freitag, 24.10.

Oberrotweil 18:00 Psalmgebet

Sonntag, 26.10., 30. Sonntag im Jahreskreis
MISSIO-Kollekte

Oberrotweil 10:00 Gemeinsame Sonntagsmesse der SE Vogtsburg zum Übergang in die Pfarrei St. Alban Bad Krozingen und in die Kirchengemeinde Breisgau-Markgräflerland am 01. Januar 2026.

Anschließend Beisammensein in der Kirche.

17:00 Kreuzwegandacht in der Pfarrkirche

Mittwoch, 29.10.

Oberrotweil 17:30 Rosenkranzgebet für den Frieden in der Welt

Donnerstag, 30.10.

Oberbergen 18:30 Rosenkranzgebet

Freitag, 31.10.

Oberrotweil	18:30	Vorabendmesse zu Allerheiligen

Samstag, 01.11., Allerheiligen, Hochfest

Achkarren	10:00	Festmesse zu Allerheiligen
	14:00	Andacht mit Gräberbesuch
Burkheim	14:00	Andacht mit Gräberbesuch
Oberbergen	14:00	Andacht mit Gräberbesuch
Oberrotweil	14:00	Andacht in der Friedhofskapelle mit Gräberbesuch
Schelingen	10:00	Festmesse zu Allerheiligen mit Verstorbenen-Gedenken

Sonntag, 02.11., Allerseelen
Kollekte für die Priesterausbildung in Osteuropa

Burkheim	10:00	Gedenkmesse zu Allerseelen für alle Verstorbenen
Oberbergen	10:00	Gedenkmesse zu Allerseelen
St. Michael	14:00	Andacht mit Gräberbesuch
Oberrotweil	17:30	Rosenkranzgebet für den Frieden in der Welt

Mittwoch, 05.11.

Oberrotweil	17:30	Rosenkranzgebet für den Frieden in der Welt

Samstag, 08.11.

Oberbergen	18:30	Festmesse zum Weihetag der Lateranbasilika - für Margarethe und Paul Gut anlässlich der Eisernen Hochzeit; - Theresia Gut, Agnes und Albert Baumgartner; - Leopold Keller; - Adolf und Margaretha Schätzle, Eltern und Geschwister (JTSt)

Sonntag, 09.11., Weihetag der Lateranbasilika
Zählung der Gottesdienstbesucher

Achkarren	10:00	Festmesse zum Weihetag der Lateranbasilika - Matthias Isele und alle Angehörigen; - Josef und Maria Engist, Rosemarie und Ewald Dägele und verstorbene Angehörige
	11:15	Feier der Taufe von Tilda Aveline Meyer
Oberbergen	18:30	Taizé-Lichter-Feier
Oberrotweil	17:30	Rosenkranzgebet für den Frieden in der Welt
Schelingen	10:00	Festmesse zum Weihetag der Lateranbasilika

Montag, 10.11.

Burkheim	18:15	Rosenkranzandacht der Kaiserstühler Gebetsgruppe

Dienstag, 11.11., Hl. Martin, Bischof von Tours

Achkarren	17:30	Wort-Gottes-Feier des Kindergartens zu St. Martin
Burkheim	17:30	Wort-Gottes-Feier des Kindergartens zu St. Martin
Oberrotweil	17:00	Wort-Gottes-Feier des Kindergartens zu St. Martin
Schelingen	17:45	Wort-Gottes-Feier des Kindergartens Oberbergen zu St. Martin

Mittwoch, 12.11.

Oberrotweil	17:30	Rosenkranzgebet für den Frieden in der Welt

Donnerstag, 13.11.

Oberbergen	18:00	Rosenkranzgebet

Freitag, 14.11.

Oberrotweil	18:00	Psalmgebet

Samstag, 15.11., Diaspora-Kollekte

Burkheim	18:30	Vorabendmesse
Oberbergen	11:00	Wort-Gottes-Feier zur Eisernen Hochzeit von Zita und Hubert Baumer

Sonntag, 16.11., 33. Sonntag im Jahreskreis
Diaspora-Kollekte

Oberbergen	10:00	Wort-Gottes-Feier unter Mitwirkung der Winzerkapelle Oberbergen zu Ehren ihrer verstorbenen Mitglieder
Oberrotweil	10:00	Sonntagsmesse - Lebende und Verstorbene einer Familie; - lebende und verstorbene Angehörige und Freunde; - nach der Meinung der Stifter der früheren Jahrtage der Pfarrei (JTSt); - verstorbene Priester und Diakone der Pfarrei (JTSt)
	17:30	Rosenkranzgebet für den Frieden in der Welt
Schelingen	10:00	Familiengottesdienst mit Vorstellung der Erstkommunion-Kinder

Allgemeines

Sitzungen des Pfarrgemeinderats und der Gemeindeteams

Pfarrgemeinderat:	Dienstag	23.10., 20.00 Uhr Die Tagesordnung wird auf der Homepage eingestellt und in den Kirchen ausgehängt.
Gemeindeteam Oberbergen:	Mittwoch	05.11.

Ökumenische Taizé-Lichter-Feier

Einladung zur Ökumenischen Taizé-Lichter-Feier am Sonntag, 09.11. um 18.30 Uhr, Pfarrkirche Oberbergen

„In einer ruhigen Kirche bei Dunkelheit und Kerzenlicht einen ökumenischen Wortgottesdienst feiern, wobei Gesang, Gebete und Stille im Sinne von Taizé im Mittelpunkt stehen."

Die Lieder sind kurz und einprägsam und können sofort mitgesungen werden. Es ist keinerlei Vorerfahrung nötig.

Herzliche Einladung an alle zum Mitfeiern!

Die ökumenischen Taizé-Lichter-Feiern finden im November, Januar, März und Mai statt, abwechselnd in der katholischen Pfarrkirche St. Mauritius Oberbergen und in der evangelischen Pfarrkirche St. Laurentius Bischoffingen. Die genauen Termine werden im Pfarrblatt und im Nachrichtenblatt der Stadt Vogtsburg veröffentlicht.

Familienpastoralteam der Seelsorgeeinheit Vogtsburg
mit der ev. Kirchengemeinde Vogtsburg

St. Georg Achkarren

St. Martin in Achkarren

ist für Dienstag, **11. November 2025** geplant. Nähere Informationen im Nachrichtenblatt.

Die Kinder und Erzieherinnen des Kindergartens St. Georg

Kirchenkonzert der Trachtenkapelle Achkarren

Am Sonntag, 16.11.2025 um 18.00 Uhr gibt die Trachtenkapelle ein Konzert in der Pfarrkirche St. Georg. Im Anschluss Bewirtung im Gemeindesaal. Wir freuen uns über Ihren Besuch.

Kaiserstühler Trachtenkapelle Achkarren e.V.

St. Pankratius Burkheim

Kirchenkonzert der Stadtkapelle Burkheim

Herzliche Einladung zum Kirchenkonzert der Stadtkapelle Burkheim am Sonntag, 09.11.2025 um 18.30 Uhr (Konzertbeginn) in der Pfarrkirche St. Pankratius, Burkheim. Der Eintritt ist kostenfrei – Spenden sind willkommen. Nach dem Konzert gibt es einen kleinen Umtrunk auf dem Kirchplatz.

Stadtkapelle Burkheim

St. Martin in Burkheim

Am Dienstag, dem **11. November 2025** feiern wir in Burkheim das St. Martinsfest. Wir beginnen um **17.30 Uhr** mit einem Wortgottesdienst in der Kirche und ziehen anschließend mit den Laternen durch die Straßen von Burkheim. Zum Abschluss wird es ein Martinsspiel der Kindergartenkinder geben. Im Anschluss daran ist für das leibliche Wohl bestens gesorgt.
Wir freuen uns, wenn viele mit uns feiern!
Kindergarten St. Elisabeth, Burkheim

St. Johannes B. Oberrotweil

St. Martin in Oberrotweil

Auch in diesem Jahr veranstalten der Kindergarten St. Josef und die Krabbelstube Oberrotweil wieder einen gemeinsamen St. Martinsumzug mit anschließender Bewirtung. Wir beginnen am **Dienstag, 11. November 2025 um 17.00 Uhr** mit einem Wortgottesdienst in der Kirche. Danach zieht der Umzug, hoffentlich erleuchtet von vielen strahlenden Laternen, durch die Straßen. Kräftige Unterstützung beim Singen der Lieder wäre auch für die Kinder sehr schön. Zum Abschluss sorgt das Team der Krabbelstube für das leibliche Wohl.
Die Kinder und Erzieherinnen des Kindergartens St. Josef und der Krabbelstube Oberrotweil

St. Gangolf Schelingen

St. Martin am 11.11.25 in Schelingen

Zum St. Martinsfest am Dienstag, den 11.11.25 in Schelingen laden wir alle Interessierten recht herzlich ein. Wir beginnen mit einem Wortgottesdienst um 17.45 Uhr in der Kirche. Anschließend Laternenumzug durch das Dorf. Der Abschluss ist an der Turn- und Festhalle, wo wir vom Gemeindeteam Schelingen bewirtet werden. Auf viele bunte Lichter freuen sich
die Kinder und das Team des Kath. Kindergartens St. Josef Oberbergen

Bücherausgabe im Pfarrsaal

Die Bücherei ist dienstags vom 17.00 – 19.30 Uhr geöffnet (außer in den Schulferien). Jeden 1. Dienstag im Monat (außer in den Schulferien) Vorlesen für die Kleinen (ca. 2 – 5 Jahre) in der Bücherei.
Beginn: 16.30 Uhr, Dauer: ca. 15 Minuten.
Das Büchereiteam Schelingen

Familienpastoralteam

Familiengottesdienst

Liebe Familien, herzlich laden wir alle ein zum Familiengottesdienst
Sonntag, 19.10., 10.00 Uhr, Kirche Achkarren *„Von Walen und Feigen“*
Sonntag, 16.11., 10.00 Uhr, Kirche Schelingen
„mit Vorstellung der Erstkommunion-Kinder“
Lasst Euch überraschen und seid dabei. Wir freuen uns auf Sie und Euch!
Für das Familienpastoralteam, Andrea Ludwig, Gemeindereferentin

Erstkommunion 2026

In Vogtsburg beginnt ab November 25 die Erstkommunion-Vorbereitung. Die Familien der Erstkommunionkinder wurden bereits angeschrieben. Sollten Sie kein Anschreiben erhalten haben, obwohl Ihr Kind auf die Erstkommunion vorbereitet werden soll, melden Sie sich bitte gerne bei mir.
2026 werden wir in jeder Gemeinde einen Erstkommunion-Gottesdienst feiern.
Die Termine finden Sie auch auf der Website der Seelsorgeeinheit https://www.seelsorgeeinheit-vogtsburg.de/glauben-lernen/erstkommunion/
Kinder, die noch nicht getauft sind, können in diesem Rahmen auf Taufe und Erstkommunion vorbereitet werden.
Für alle Fragen, Anregungen und Kritik erreichen Sie mich
☎ 07662-9498419 oder ✉: andrea.ludwig@seelsorgeeinheit-vogtsburg.de
Wir freuen uns auf Ihre Rückmeldungen!
Claudia Schmidt und Michaela Sacherer, Andrea Ludwig (Gemeindereferentin)

Caritasausschuss der SE Vogtsburg

Aktion Weihnachtswunsch 2025

Der Caritasausschuss der Seelsorgeeinheit Vogtsburg und die evangelische Kirchengemeinde Vogtsburg führen, wie in den vergangenen Jahren, die **Weihnachtssachspenden–Aktion** für sozial-bedürftige Menschen in Vogtsburg durch. Vom **15.11.** (Samstag**) bis zum 30.11.** (Sonntag) werden die Sachspenden in den Kirchen gesammelt. Wir benötigen lang haltbare Nahrungsmittel wie z.B.: Speiseöl, Nudeln, Reis, Kaffee, Tee, Kaba, Konserven, Fertigmischungen (Brot, Kuchen), Müsli, Kekse, Schokolade, Hygieneartikel, Zahnpasta, Zahnbürsten, Duschgel, Shampoo.
Bitte keine selbstgemachten, abgelaufene oder angebrochene Nahrungs- und Genussmittel sowie keine Kleidungsstücke!
In den Vogtsburger katholischen und evangelischen Pfarrkirchen können die Sachspenden abgelegt werden. Ebenso können die Spenden bei den

Mitgliedern des Caritasausschusses oder in den Pfarrämtern abgegeben werden. Die Sachspenden werden im Einvernehmen mit Frau Dorit Siegel (Caritasverband Landkreis Breisgau-Hochschwarzwald) an die Bedürftigen der Stadt Vogtsburg und der Region verteilt. Über ihre Spende freuen wir uns! *Caritasausschuss der Seelsorgeeinheit Vogtsburg und die evangelische Kirchengemeinde Vogtsburg i. K.*

Konzerte in St. Michael

Sonntag, 19. Oktober, 19.00 Uhr, Orgelkonzert mit Stefan Pöll an der historischen Poitier-Orgel.

Der Eintritt zu den Konzerten ist frei, es wird um eine Spende gebeten. Auskunft beim Förderverein (07662-8333) und Gästeinformationsbüro (07662-94011). Info auch unter www.konzerte-in-niederrotweil.de

Aufruf der deutschen Bischöfe zum Weltmissionssonntag 2025

Liebe Schwestern und Brüder,
„Hoffnung lässt nicht zugrunde gehen“ (*Röm* 5,5) – mit diesem Leitwort greift der Sonntag der Weltmission am 26. Oktober das Motto des Heiligen Jahres auf. Die diesjährige Missio-Aktion lenkt dabei unseren Blick auf die Kirche in Myanmar und auf den Philippinen. In einer Welt, in der vieles um uns herum ins Wanken gerät, erinnern uns die Missio-Projektpartner in den beiden Ländern an die unerschütterliche Kraft christlicher Hoffnung.
In Myanmar steht die Kirche an der Seite von Millionen Menschen, die vor Bürgerkrieg und Unterdrückung fliehen mussten. Mit ihrer sozialpastoralen Arbeit schenkt sie den Geflüchteten Hoffnung, auch wenn die Situation ausweglos erscheint. Auf den Philippinen kämpft die Kirche gegen Armut, Unrecht und Gewalt. Sie setzt sich für Menschenrechte und die Bewahrung der Schöpfung ein, leitet Schulen in Slums und geht an die Ränder der Gesellschaft. So wird die Kirche zur Stimme der Entrechteten, die unter menschenunwürdigen Bedingungen leben.
Der Weltmissionssonntag am 26. Oktober steht für eine Welt, in der Hoffnung und Menschlichkeit stärker sind als Hass und Verzweiflung. Die Solidaritätskollekte ermöglicht konkrete Unterstützung von Menschen, die sich aus dem Glauben heraus für andere einsetzen – überall dort, wo Menschen Gefahr laufen, die Hoffnung auf eine lebenswerte Zukunft zu verlieren. Wir bitten Sie: Unterstützen Sie unsere Schwestern und Brüder durch Ihr Interesse, Ihr Gebet und eine großzügige Spende bei der Kollekte am kommenden Sonntag der Weltmission. Dafür danken wir Ihnen herzlich.
Für das Erzbistum Freiburg Erzbischof Stephan Burger

Redaktionsschluss für das nächste Pfarrblatt

Das nächste Pfarrblatt erscheint für den Zeitraum vom **15.11. – 14.12.** Beiträge können telefonisch oder schriftlich bis **Donnerstag, 06.11.2025** eingereicht werden.

Pastoralverantwortliche

Pfarradministrator: Pfarrer Armin Haas, armin.haas@seelsorgeeinheit-vogtsburg.de; Tel. 07662-283
Gemeindereferentin: Andrea Ludwig, andrea.ludwig@seelsorgeeinheit-vogtsburg.de
Tel. 07662-9498419; Instagram: andrealudwig25,
PGR-Vorsitzender: Alfred Gut, Kirchstraße 16, 79235 Vogtsburg, Tel. 07662-6946

Pfarrbüro

Sekretärinnen: Kordula Rauch und Jessica Bickel
Öffnungszeiten: Montag, Mittwoch und Freitag 10.00 – 12.00 Uhr, Donnerstag 14.00 – 17.00 Uhr
Kontakt: Bahnhofstraße 1, 79235 Vogtsburg-Oberrotweil, Tel. 07662-283, Fax 07662-80146, sekretariat@seelsorgeeinheit-vogtsburg.de, www.seelsorgeeinheit-vogtsburg.de

Bankverbindungen

Kreditinstitut: Raiffeisenbank Kaiserstuhl, **BIC:** GENODE61VOK,
Röm.-kath. Kirchengemeinde Vogtsburg, IBAN-Nr.: DE28 6806 3479 0021 2246 00.
Bitte geben Sie immer Ihren Wohnort (Ortsteil) und einen Verwendungszweck an!

Unsere kirchliche Sozialstation

Benötigen Sie Krankenpflege? Wir sind Träger einer eigenen kirchlichen Sozialstation.
Bitte unterstützen sie uns und wenden sich bitte an: Kirchliche Sozialstation Kaiserstuhl-Tuniberg e.V., Freiburger Straße 6, 79206 Breisach, Tel. 07667-905880, Fax 07667-9058830.

Dorfhelferin/ Familienpflegerin Stationsgebiet Kaiserstuhl

Frau Heike Weishaar, Tel. 07663-6083 464, Mobil 0176-17612667,
heike.weishaar@dorfhelferinnenwerk.de
Stationsgebiete: Breisach, Ihringen, Vogtsburg

Unser Caritasausschuss der Seelsorgeeinheit Vogtsburg

Für Hilfe und Unterstützung gibt es Ansprechpartner in den einzelnen Gemeinden. **Burkheim**: Renate Jäger, Tel. 07662-6844; **Oberbergen:** Cilly Schätzle-Ipser, Tel. 07662-584; **Oberrotweil:** Peter Galli, Tel. 07662-935563; **Schelingen**: Bianca Leber, Tel. 07662-947422; Dorit Siegel, Caritasverband für den Landkreis Breisgau-Hochschwarzwald e.V., Tel. 0761-8965-449, Dorit.Siegel@caritas-bh.de

Stelle der betrieblichen Datenschutzbeauftragten

Erzbischöfliches Ordinariat – Referat Datenschutz
Stefan Sieben, Mobil 0152 53023329, datenschutz-mitte@ordinariat-freiburg.de

Schutzkonzept der Seelsorgeeinheit Vogtsburg

Das Schutzkonzept unserer SE ist im Pfarrbüro einsehbar, www.seelsorgeeinheit-vogtsburg.de
Unsere Vertrauenspersonen sind:
Bernd Gut, Tel. 07662–949720 und Daniela Schinhofen, Tel. 07662-936 886, daniela.schinhofen@gmx.de

Verstorbene der letzten 12 Monate

Achkarren
Geppert, Pius
Graner, Paul
Veit, Maria
Kunz, Elisabeth
Rieger, Jürgen
Fessinger, Agnes
Engist, Eva Maria
Dägele, Georg
Zulott, Daniel
Graner, Lioba
Kunzelmann, Klemens
Wilhelm, Gerlinde
Geppert, Maria
Scherer, Hannelore
Graner, Hedwig

Burkheim
Probst, Rolf
Schies, Elsa
Schreck, Stefan
Bachmann, Arno
Jäger, Irma
Schmidt, Günther
Klingsporn, Irene

Oberbergen
Weiler, Rolf
Poteczin, Stefan
Saumer, Gerlinde
Stocker, Thomas
Litzler, Waltraud
Ruf, Walter
Schätzle, Edeltraud
Schneider, Agnes

Oberrotweil
Rehmann, Renate
Sucher, Ernst
Wellenreiter, Erwin
Thoma, Waltraud
Ullmann, Hedwig
Hauser, Karl-Heinz
Lückge, Franz-Josef
Weidele, Anni

Schelingen
Welle, Edwin
Schneider, Kilian
Pfisterer, Antonia
Köpfer, Otto

Entdeckungs-Tour für Erstkommunionkinder – unterwegs in der Region Nord

Als Auftakt für die Erstkommunion-Vorbereitung gibt es in diesem Jahr etwas Besonders: Wir wollen uns aufmachen, um Kirchen „bei Nacht“ zu entdecken. Nach Einbruch der Dunkelheit erkunden wir jeweils eine Kirche nur mit dem Licht der Taschenlampen und Kerzen – dazu laden wir alle Erstkommunionkinder mit ihren Familien ganz herzlich ein!
Da wir die Erstkommunion im Frühjahr 2026 bereits in der neuen Kirchengemeinde Breisgau-Markgräflerland feiern, wollen wir die Gelegenheit nutzen, schon jetzt ein bisschen in die angrenzenden Kirchengemeinden zu schauen, auch dort Kirchen bei Nacht zu entdecken - und Erstkommunionkinder von dort zu treffen.
Die Abende können auch einzeln besucht werden. Wer an allen drei Abenden dabei ist, auf den wartet am Ende ein kleiner „Preis“.
Kirche bei Nacht beginnt immer um 18 Uhr und dauert etwa eine Stunde. Bitte warm anziehen und unbedingt eine Taschenlampe mitbringen!

<u>Das sind die Termine und Orte:</u>

Fr., 14. November 2025	in **Oberrotweil, Kirche St. Johannes Baptist**	
	(Hauptstraße 8)	Vogtsburg
Fr., 28. November 2025	in **Gottenheim, Kirche St. Stephan**	
	(Kirchstraße 10)	March-Gottenheim
Fr., 5. Dezember 2025	in **Merdingen, Kirche St. Remigius**	
	(Langgasse 15)	Breisach-Merdingen

Wir freuen uns auf viele Entdeckerinnen und Entdecker, die sich mit uns aufmachen!

Diana Buhl, Andrea Ludwig und Uschi Wochner
(Gemeindereferentinnen aus der March, Vogtsburg und Breisach-Merdingen)