Kirche in der Region Mittlere Treene

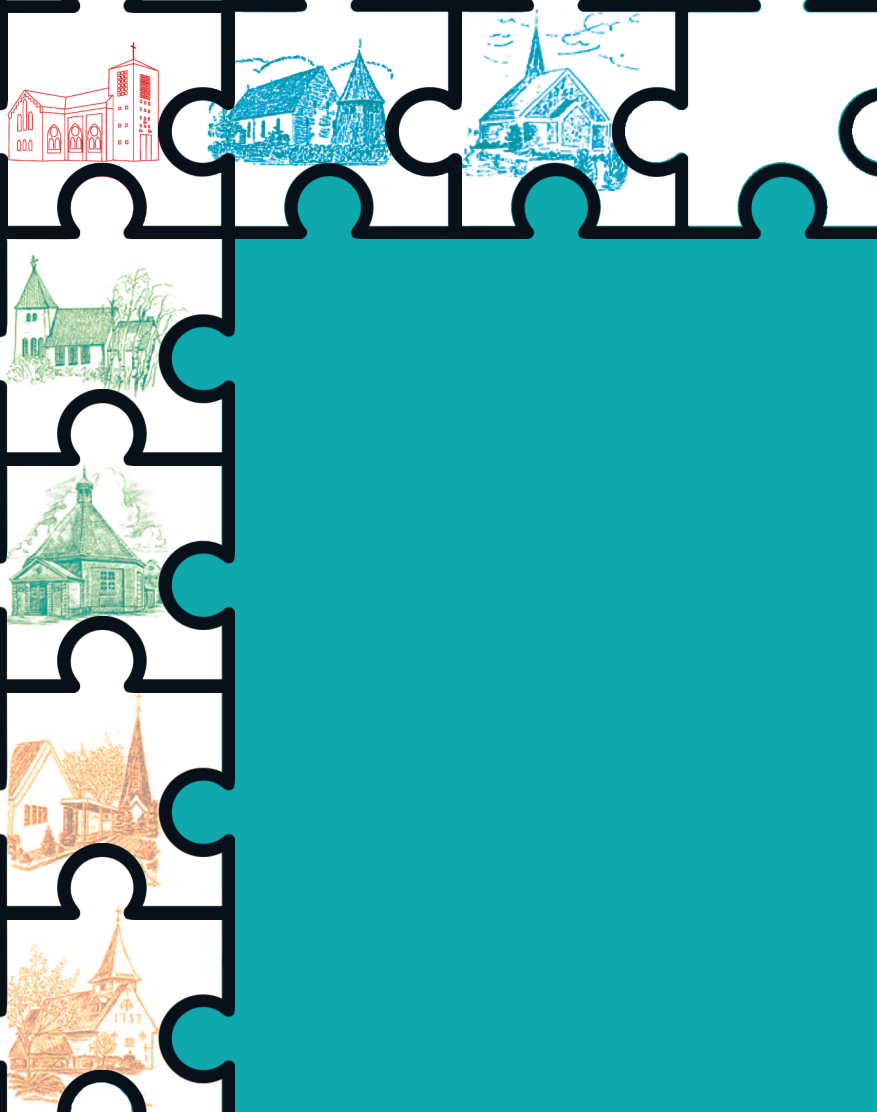

1/2025

Inhaltsverzeichnis

aus der Region	Geistlicher Impuls	02
aus Treia	Anmeldung der Konfirmanden	05
	Frauenma(h)lzeit	05
aus Hollingstedt	Menke machts möglich	06
	Osterfrühstück	07
	Anmeldung der Konfirmanden	07
aus Schuby	Ferienkurse	08
	Geburtstagskaffee	08
	Tausch- und Schenkbörse	09
	Anmeldung der Konfirmanden	09
	Chor Gospelboat	10
	Konfirmationen	11
aus Jübek	Weinprobe	13
	Anmeldung der Konfirmanden	13
	Taizé-Andacht	14
	Musikalisches Kirchencafé	15
	Goldene Konfirmation	15
	Frühlingszauber	16
aus der Region	Puppentheater für Kinder	17
	Faschingsdisco	18
	Kinder Kirchenkino	19
	Ostergottesdienste	20
	Projektchor	21
	Farvenspiel	22
	Amtshandlungen	23
	Gottesdienste	24
	Adressen	27

Impressum

Gemeindebrief März 2025 bis Mai 2025

Herausgeber: Pfarrregion Mittlere Treene, Preesterstieg 2, 24896 Treia

„Sterndruck“, Heinrich-Hertz-Straße 24, 24837 Schleswig

Redaktion: Thomas Petersen (v. i. S. d. P.), Hinnerk Husmann

Titelbild: Timon Petersen

Erscheinungsdatum der nächsten Ausgabe: 01.06.2025, Redaktionsschluss: 10.05.2025

Geistlicher Impuls

„Geh aus, mein Herz, und suche Freud“ – das klingt erstmal wie eine Einladung zum Kurzurlaub im Himmel. Aber wer kann schon mit Sicherheit sagen, wie es dort aussieht? Wahrscheinlich weniger wie ein elegantes Dinner mit Engeln und mehr wie eine Überraschungstüte, bei der man nie genau weiß, was drin ist. Doch egal, was uns erwartet – dieser alte Choral ruft uns dazu auf, nicht im Alltagstrott stecken zubleiben, sondern aktiv nach Freude zu suchen.

Und genau hier kommt der Frühling ins Spiel. Der schüttelt gerade sein Schlafmützengesicht ab, streckt sich wie eine Katze in der Sonne und ruft: „Na los, kommt raus, es gibt was zu sehen!“ Überall sprießt neues Leben, Vögel veranstalten ihre jährliche Castingshow, und selbst der muffeligste Busch bekommt plötzlich Blüten. Doch während die Natur voller Begeisterung aus dem Winterschlaf erwacht, sieht das eigene Herz morgens oft noch aus wie der unverwüstliche Kaffeefleck auf der Lieblingshose – immer da, immer leicht grau und selten in Feierlaune.

Was brauchen wir also, damit wir die Freude verspüren, von der Paul Gerhardt in seinem Lied geschrieben hat. Das Aufblühen der Natur ist ein Beginn, damit wir uns umsehen und Gottes großartige Schöpfung in den Blick nehmen. Die Seele atmet auf, so erscheint es vielen Menschen, und die Seele kommt mit dem Licht auch ein wenig zur Ruhe nach den dunklen Tagen, die für viele auch mit dunklen Gedanken verbunden sind.

In Psalm 62 wird dieses Erleben aufgenommen. Dort heißt es: Bei Gott allein kommt meine Seele zur Ruhe, von ihm kommt mir Hilfe.

Gerade der Frühling ist immer wieder ein wunderbares Zeichen dafür, dass Gott die Welt als seine

Schöpfung immer wieder neu ins Leben ruft.

Und dieses Vertrauen auf Gott lässt unsere Seele ruhig werden.Wer könnte uns besser schützen als Gott selbst?

Das Aufblühen der Natur führt es uns immer wieder vor Augen, dass unsere Welt und wir Menschen unter Gottes Schutz stehen.

Durch solches Erleben kann der Psalmbeter auch beruhigt darauf vertrauen, dass von Gott Hilfe kommt. Er wird für uns und unser Leben so sorgen, wie er für die Natur sorgt – immer wieder neu.

Doch Gott lob gibt es vier Jahreszeiten. Jede hat ihr Thema. Im Frühling und Sommer entfaltet sich die Natur. Zeit zum Wachsen und Reifen. Alles drängt nach außen – bei so viel Extrovertiertheit kann man schon mal zusammenprallen. Vielleicht gehört Konfrontation zum Reifen. Im Herbst und Winter ist dann wieder Zeit für Rückzug, sich einmummeln und neue Kräfte sammeln.

Eines der bekanntesten Lieder in der Kirche ist: „Geh aus, mein Herz …“ Ich male mir das gerne aus: Mein Herz hopst in die Welt hinein und entdeckt, was dieses Leben alles hergeben kann. Die Bäume voller Laub, die Lerche in der Luft und der Gesang der Nachtigall, der Weizen, der mit Kraft in die Höhe wächst – sie alle sind Gaben Gottes.

Ich muss nur rausgehen und die Augen aufmachen. Vielleicht sehen wir uns dann hier und dort in den schönen Gebieten und Orten in unserer Region Mittlere Treene.

Denn zu Gottes Gaben zählt nicht nur die blühende und Nahrung tragende Natur, sondern auch die Gemeinschaft miteinander, das Beisammensein, das Miteinander.

Der, Gott sei Dank und auf jeden Fall kommende Frühling und später

Sommer, sind die Zeiten, wo das Herz auf jeden Fall Ausgang haben will und Ausgang kriegt.

Weil es spürt: Besonders in diesen Jahreszeiten gibt es viele Gaben Gottes und vor allem: Sie sind sichtbarer als sonst. Was das Herz sucht, wenn es sich Ausgang gibt, das findet es auch.

Ja, wenn das Herz ausgeht, dann kann es wirklich Freude suchen und finden. Das muss es ja manchmal wieder einüben, das Herz:
Überhaupt einmal wieder ausgehen und anfangen, zu suchen. Nicht das Finden ist oft das Problem, sondern eher: Sich endlich einmal aufraffen und wieder suchen. Sich aufmachen und endlich wieder einmal erwarten, dass Freude auf dem Weg liegt.

Das Herz kann ja auch ausgehen und immer nur das Negative finden: „Hab ich doch gleich gewusst ...!“ Aber hat es überhaupt etwas anderes gesucht? Doch wenn das Herz wirklich Freude sucht an Gottes Gaben, an dem, was Gott uns jedes Jahr wieder neu schenkt, muss es damit rechnen, dass es nicht nur die Freude findet, sondern vielleicht sogar den Himmel.

Pastorin und Pastoren
der Kirchenregion Mittlere Treene

Anmeldung der Konfirmanden

Die Konfirmandinnen und Konfirmanden, die im kommenden Jahr konfirmiert werden möchten, können sich im Gemeindebüro (Tel.: 04626/202) anmelden. Bitte denken Sie daran, dass die Konfirmandinnen und Konfirmanden zum Zeitpunkt der Konfirmation religionsmündig, also 14 Jahre alt, sein sollen.
Wir haben in unserer Kirchengemeinde ein einjähriges Konfirmandenmodell. Es beginnt mit einem gemeinsamen Wochenende vor den Sommerferien und endet am Pfingstwochenende 2026 (23. und 24. Mai).

Frauenma(h)lzeit

Willkommen zur

FRAUEN – MA(H)L – ZEIT

Im Januar hatten wir unsere erste Frauen- Ma(h)l- Zeit in diesem Jahr zum Thema "Engel". In der Bibel kommen sie häufig vor, oft als Botschafter oder Schutz für Menschen.

Welche Bedeutung haben Engel heute für uns? Das waren unsere Gespräche, während wir eine leckere Suppe, Brot und Getränke genießen konnten. Dann ging es ans kreative Schaffen. Viele Vorlagen, Pinsel, Leinwand etc. lagen für uns bereit. Mal im Gespräch, mal in konzentrierter Ruhe entstanden ganz unterschiedliche Bilder und wir konnten am Ende alle mit unserem eigenen Engel nach Hause gehen.

Wir hatten mal Zeit für einen schönen Abend.
Irmi Schoenfuss

Menke machts möglich

Seit ein paar Monaten bin ich als sog. „Entlastungspastor“ in der Region Mittlere Treene tätig. Mit diesem Angebot haben Sie die Möglichkeit Ihren Entlastungspastor kennenzulernen und seine Hilfe in Anspruch zu nehmen. Sie brauchen jemanden als Begleitung beim Spazieren gehen, beim Hunde ausführen, beim Rasen mähen, beim Garagentor streichen, beim Staubsaugen, Fensterputzen, zum Kochen, zum Backen, zum Keller entrümpeln oder Sie wollten schon immer einmal Schach spielen, Tischfußball, Karten spielen, zum Beispiel Phase 10, Skat, Doppelkopf verlieren, dann haben Sie in Pastor Frank Menke genau den Richtigen gefunden. Falls Sie mal die Herausforderung suchen und 10 Kilometer mit einem Laufpartner im Klönschnack zurücklegen wollen.

Alles kein Problem. Vielleicht wollen Sie auch einfach einen Gesprächspartner, einen Kuchentester, Erzähler oder Vorleser, auch dann sind Sie bei ihm richtig. Vereinbaren Sie einfach einen Termin. Die Einheiten betragen jeweils eine Stunde, in besonders schweren Entlastungsfällen, z.B. Garten umgraben, schwer zu gewinnende Spiele und nachdenkliche Gespräche sind auch 2 Stunden möglich.

Der Mietpreis beträgt bei körperlich schweren Arbeiten ein Kaltgetränk und bei Besuchen, Spielen, Gesprächen ein Heißgetränk. Dieses Angebot gilt für alle Menschen in der Kirchengemeinde Hollingstedt. Sie erreichen „Menke machts möglich“ unter der Telefonnummer 0163-7415509.

Bitte nennen Sie bei Anruf, um welche Tätigkeit es sich handelt, damit ich nicht im schwarzen Anzug den Garten umgrabe und im Blaumann Schach spiele.

Osterfrühstück

Es dauert nicht mehr lange bis er da ist: Der erste Sonntag nach dem ersten Frühlingsvollmond, der 20. April 2025. In diesem Jahr ist das Osterfest sehr spät, aber es ist schon eine Vorfreude da.

Es gab den Frühlingsanfang, die ersten Schneeglöckchen und Krokusse sind im Rasen zu sehen, die Schulkinder haben bereits einen großen Teil ihrer Frühlingsferien genossen.

Besonders die kleinen Kinder freuen sich auf Ostern, weil sie am Ostermorgen die Eier suchen dürfen, die der Osterhase in der vorhergehenden Nacht in Nestern und Körben im Haus und im Garten versteckt hat. Und wir, Erwachsenen, feiern Ostern als das Fest der Auferstehung Jesu Christi.

Es tut gut, wenn wir auch zu Ostern aufstehen, in die Kirchen gehen und uns auf dieses Ereignis besinnen, dass so unfassbar ist und so viele Menschen verändert hat, weil aus dem Menschen Jesus zu Ostern der Christus geworden ist.

Deshalb möchte ich Sie zu unserem Gottesdienst am Ostersonntag, den 20. April, um 6.00 Uhr in unsere St. Nicolai Kirche in Hollingstedt ganz herzlich einladen.
Im Anschluss an den Gottesdienst besteht die Möglichkeit an einem gemeinsamen Osterfrühstück im Gemeindehaus teilzunehmen. Wie ich gelesen habe, soll der Osterhase in Hollingstedt besonders fleißig sein und manchmal sogar seinen Freund, den „Osterdackel“ mitbringen. Vielleicht werden wir ihn sehen.

Pastor Frank Menke

Anmeldung der Konfirmanden

Die Konfirmandinnen und Konfirmanden, die im kommenden Jahr konfirmiert werden möchten, können sich im Gemeindebüro (Tel.: 04627/373) anmelden. Wer den Konfirmandenunterricht gestaltet und in welcher Form er stattfinden wird ist zur Zeit noch nicht geklärt. Es steht aber fest, dass ein Konfirmandenjahrgang spätestens nach den Sommerferien starten wird.

Ferienkurse

Die Kirchengemeinde Schuby und der OKR Schuby bieten auch im Jahr 2025 Ferienkurse für die Kinder der Grundschule Schuby an:

Osterferien: **22.04. – 25.04.2025**
80,- Euro für vier Tage
(Geschwisterkinder 70,- Euro)

Sommerferien: **28.07. – 08.08.2025**
100,- Euro pro Woche
(Geschwisterkinder 90,- Euro)

Wo: Im Gemeindehaus, Bahnhofstr. 3, Schuby
jeweils von 7:30 bis 14:00 Uhr

Ob und wann ein Ferienkurs in den Herbstferien 2025 stattfinden wird, wird Anfang des Jahres 2025 bekannt gegeben.

Verbindliche Anmeldungen ab dem **06.01.2025**
per Mail an **Anmeldung.ferienkurs2025@web.de**

Hinweise:

- Die Teilnehmerzahl ist begrenzt, ggfs. wird eine Warteliste geführt.
- Die Platzvergabe erfolgt nach Anmeldedatum.

Geburtstagskaffee

Am Dienstag, den 8. April 25 findet um 15.00 Uhr in im Dag Hammerskjöld Haus in Schuby in der Bahnhofstr. 3 der Geburtstagskaffee statt. Eingeladen sind die Jubilare die vom 01.01. bis 31.03. Geburtstag feiern konnten, 75 Jahre und älter geworden sind.

Tausch- und Schenkbörse

Wann: **02.03.2025**
15:00 - 18:00 Uhr

Wo: **Kids – Treff**
(Kirchengemeinde Schuby, Bahnhofstr. 3)

Hast Du auch Spielsachen, Bücher, Kleidung, CDs, DVDs etc. die Du gerne verschenken bzw. mit anderen Kindern tauschen möchtest?
Dann komme gerne vorbei !
Tische für diese Aktion stehen für Dich bereit!

Wir freuen uns auf Dich!
Pedi und Aileen vom Kids - Treff

Anmeldung der Konfirmanden

Die Konfirmandinnen und Konfirmanden, die im kommenden Jahr konfirmiert werden möchten, können sich im Gemeindebüro (Tel.: 04621/4417) anmelden. Wer den Konfirmandenunterricht gestaltet und in welcher Form er stattfinden wird ist zur Zeit noch nicht geklärt. Es steht aber fest, dass ein Konfirmandenjahrgang spätestens nach den Sommerferien starten wird.

Gospelboat

Der Gospelchor „Gospelboat“ aus Kiel wird am Samstag, den **5. April 2025 um 19 Uhr** ein Konzert in der St. Michaelis-Kirche in Schuby geben. Der Eintritt ist frei.

Seit 1990 sind die Sänger und Musiker des Kieler Chores aus der Gospelszene in und um Kiel nicht mehr wegzudenken. Die Leitung des Chores liegt seit der Gründung in den Händen von Heiko Rahf.

Der Chor besteht aus ca. 70 Mitglieder aus allen Teilen Schleswig-Holsteins. Bei Auftritten in Kirchen und Konzertsälen sind in der Regel etwa 30 Sängerinnen und Sänger plus Band an Bord und feiern gemeinsam mit ihren Zuhörern de Gospel, die „frohe Botschaft“.

Der Chor singt zeitgenössische moderne Gospelmusik, aber auch traditionelle Spirituals. Eine große Anzahl an Solisten sorgt für ein facettenreiches Programm.

Der Gesang lebt von der Wechselwirkung zwischen Chor und Publikum. Ein am Eingang ausgehändigtes Liederheft ermöglicht das Mitlesen und gerne auch das Mitsingen.

Wenn Sie mehr über den Chor erfahren wollen, steht Ihnen die Homepage www.gospelboat-kiel.de zur Verfügung.

Konfirmationen

Kirchengemeinde Schuby

Samstag, 26.04.2025 um 14 Uhr

Lia-Sophie Alexander aus Schuby:

Neven Luca Benz aus Schuby:
Fürchte dich nicht; glaube nur!
Lukas 8,50

Lia Sarina Kiesbüy aus Lürschau:

Fabian Andreas Klincker aus Hüsby:
Sollte dem Herrn etwas unmöglich sein.
1. Mose 18,14a

Mitja Klinker aus Lürschau:
Lass dich nicht vom Bösen überwinden, sondern überwinde das Böse mit Gutem.
Römer 12,21

Tjark Torben Kroymann-Meyer aus Schuby:
Der Herr segne dich und behüte dich; der Herr lasse sein Angesicht leuchten über dir und sei dir gnädig;
der Herr hebe sein Angesicht über dich
und gebe dir Frieden.
4. Mose 6,24-26

Ida Lehmann aus Schuby:
Fürchte dich nicht, denn ich habe dich erlöst;
Ich habe dich bei meinem Namen gerufen;
Du bist mein!
Jesaja 43,1b

Bent Ohlsen aus Schuby:
Fürchte dich nicht, denn ich bin mit dir und will dich segnen.
1. Mose 26,24b

Melina Sophie Peter aus Lürschau:
In der Welt habt ihr Angst;
Aber seid getrost, ich habe die Welt überwunden!
Johannes 16,33b

Luca Portius aus Lürschau:
Lieber Gott steht mir bei, der Herr erhält mein Leben.
Psalm 54,6

Julia Ratje aus Schuby:

Julius Philipp Saupe aus Schuby:
Lass dich nicht vom Bösen überwinden, sondern überwinde das Böse mit dem Gutem.
Römer 12,21

Marit Britta von Engelhardt aus Schuby:
Niemand hat größere Liebe als die,
dass er sein Leben lässt für seine Freunde.
Johannes 15,13

Konfirmationen

Kirchengemeinde Schuby

Sonntag, 27.04.2025 um 10 Uhr

Ronja Aileen Eckermann aus Lürschau:
In der Welt habt ihr Angst;
aber seid getrost ich habe die Welt überwunden.
Johannes 16,33b

Finn Grell aus Schuby:
Der Herr denkt an uns und segnet.
Psalm 139,5

Lauritz Holst aus Lürschau:
Darum werft euer Vertrauen nicht weg, welches eine große Belehrung hat.
Hebräer 10,35

Magda Holst aus Lürschau:
Darum werft euer Vertrauen nicht weg, welcher eine große Belohnung hat.
Hebräer 10,35

Leon Katzka aus Schuby:
Ein Mensch sieht, was vor Augen ist, der Herr aber sieht das Herz an.
1. Samuel 16,7

Mitja Klinker aus Lürschau:
Lass dich nicht vom Bösen überwinden, sondern überwinde das Böse mit Gutem.
Römer 12,21

Emily Lee Kollwig aus Lürschau:
Und euer Herz soll sich freuen
und eure Freude soll niemand von euch nehmen.
Johannes 16,22b

Jette Lange aus Lürschau:
Lass dich nicht vom Bösen überwinden, sondern überwinde das Böse mit Gutem.
Römer 12,21

Isabell Nissen aus Schuby:

Paul Schmidt aus Schuby:
Der Her aber ist treu,
der wird euch stärken
und bewahren vor dem Bösen.
2. Thessalonicher 3,3

Julian Stümpert aus Schleswig:

Isa Lisbeth Sellere aus Schleswig:
Fürchte dich nicht,
denn ich habe dich erlöst;
ich habe dich bei deinem Namen gerufen; du bist mein.
Jesaja 43,1b

Alexandra Julianna Vogt aus Lürschau:
Ein Mensch sieht, was vor Augen ist; der Herr aber sieht das Herz an.
1. Samuel 16,7

Weinprobe

An Himmelfahrt fuhr Jesus auf – wir stoßen an! In guter biblischer Tradition, von Kana bis zum letzten Abendmahl, laden wir zur „Himmlischen Weinprobe“ ein.

Durch den Abend führt Winzer Johannes Schnitzius aus Kröv an der Mosel, der mit Fachwissen, Humor und seinen feinen Tropfen begeistert. Vielleicht nicht aus Wasser gemacht, aber garantiert mit Liebe und Leidenschaft gekeltert!

Wann: 29. Mai 2025, 19:00 Uhr

Wo: Kirchengemeindehaus Schuby (Bahnhofsstraße 3)

Kosten: 15 € (Bezahlung an der Abendkasse)

Verbindliche Anmeldung unter: pastor.husmann@kirche-slfl.de

Kommt, kostet und schmeckt – vielleicht nicht ein Wunder, aber garantiert ein Genuss!

Anmeldung der Konfirmanden

Info-Elternabend: 29.04.2025, 18.30 Uhr, Kirchengemeindehaus (Große Straße 61)

Wir laden euch herzlich ein, uns dort kennenzulernen! An diesem Abend stellen wir uns vor und besprechen die wichtigsten Infos zu Terminen, geplanten Aktionen und der Konfirmation.

Taizé-Andacht

Taizé-Andacht in der Passionszeit – Innehalten, Lauschen, Hoffen
Die Passionszeit lädt uns ein, inne zuhalten, nachzuspüren und uns mit dem Weg Jesu auseinanderzusetzen. In dieser besonderen Zeit laden wir herzlich zur Taizé-Andacht mit Abendmahl am Dienstag, 15. April 2025 um 18.30 Uhr ein.

Inmitten des Alltags wollen wir zur Ruhe kommen, uns von den schlichten und meditativen Gesängen aus Taizé tragen lassen und gemeinsam auf die leisen Töne Gottes hören. Wir erinnern uns an Jesu Leiden und seinen Weg ans Kreuz – doch zugleich spüren wir die Hoffnung, die aus der Dunkelheit erwächst.

Im Abendmahl begegnen wir Christus selbst: gebrochenes Brot, vergossener Wein – Zeichen seiner Liebe, die den Tod überwindet.

Komm, wie du bist. Finde in der Stille Raum für deine Gedanken, in der Musik Trost und im Gebet neue Kraft.

Wo: Jübeker Kirche
Wann: Dienstag, 15. April 2025, 18.30 Uhr

„Bleibet hier und wachet mit mir“ – Gemeinsam gehen wir den Weg der Passion und halten Ausschau nach dem Licht der Auferstehung.

Musikalisches Kirchencafé

Musikalisches Kirchencafé mit Gottesdienst –
Klangvolle Begegnungen mit Chorulus

Herzliche Einladung zu einem besonderen Nachmittag voller Musik, Gemeinschaft und Besinnung!

Am 23. März um 14.30 Uhr in der Jübeker Kirche feiern wir gemeinsam einen Gottesdienst, der von den warmen Stimmen des Gesangsquartetts Chorulus musikalisch umrahmt wird. Mal feierlich, mal beschwingt – ihre Lieder berühren Herz und Seele.

Anschließend laden wir zu Kaffee und Gebäck ein, um in entspannter Atmosphäre ins Gespräch zu kommen und den Nachmittag ausklingen zu lassen.

Ein Moment zum Innehalten, Genießen und Auftanken – wir freuen uns auf Sie!

Goldene Konfirmation

Goldene Konfirmation 2025 – Wir suchen Sie!

Vor 50 Jahren wurden sie konfirmiert – jetzt ist es Zeit, das Wiedersehen zu feiern! Für die **Goldene Konfirmation der Jahrgänge 1973–1975** suchen wir ehemalige Konfirmandinnen und Konfirmanden, die gemeinsam mit uns diesen besonderen Anlass begehen möchten. Vielleicht kennen Sie jemanden aus Ihrer Familie, Ihrem Freundeskreis oder Ihrer Nachbarschaft, der damals dabei war? Helfen Sie mit, die Runde zu vervollständigen!

Wenn Sie selbst dazugehören oder einen Namen beisteuern können, melden Sie sich bei uns im Kirchenbüro.

Frühlingszauber 2025

Am **25. Mai 2025** laden **Radeln ohne Alter** und die **Kirchengemeinde Jübek/ Idstedt** gemeinsam zum **Frühlingszauber** ein – ein Fest voller Musik, Gemeinschaft und Magie!

Um 11 Uhr startet das Fest mit einem bunten & lebendigen Gottesdienst, begleitet von den **„Zugvögeln“**, die mit Mandolinen & Balalaikas für eine himmlische Klangkulisse sorgen. Auch die **Pfadfinder** sind dabei und gestalten den Gottesdienst mit.

Anschließend wird gegrillt, die **Pfadfinder** entzünden das Lagerfeuer für **Stockbrot & Chai**, und wer das Abenteuer liebt, kann mit den **Rikschas von Radeln ohne Alter** eine gemütliche Tour drehen.

Magie liegt in der Luft! Für Zauber und Staunen ist gesorgt – Überraschung!

Musikalische Begleitung über das Fest! Die **Zugvögel** sorgen mit ihren Mandolinen und Balalaikas für die perfekte Untermalung.

Aktionen das ganze Fest über! Ob Jung oder Alt – es gibt viel zu entdecken und zu erleben.

Das Fest endet um 14:30 Uhr.

Ort: Kirchengemeindehaus, Garten & Außengelände

Datum: 25. Mai 2025

Kommt vorbei und lasst euch verzaubern!

13. März
15.30 Uhr
im Pastorat Treia

FASCHINGSDISCO

für Kinder ab 6 Jahren

Wo? Gemeindehaus Schuby

Wann? 07.03.2025

18:00 – 20:30 Uhr

Eintritt: 1,- Euro (Getränke inclusive)

Bitte bringt eine Kleinigkeit für ein gemeinsames Buffet mit.

Es freuen sich auf euch die Teams vom Kids – Treff der Kirchengemeinde und der Siedlergemeinschaft Schuby.

KINDERKIRCHENKINO

für Kinder ab 6 Jahren

28.02.2025

ab 17:30 Uhr Einlass

Filmstart 18:00 – 20:00 Uhr

im Gemeindehaus der Kirchengemeinde Schuby

Bitte mitbringen:

Decke/ Kissen

Bitte KEINE Naschis und Getränke mitbringen.

Für einen Überraschungssnack und Getränke in der Pause ist gesorgt.

Bringt bitte bei jeder Veranstaltung einen Zettel mit Namen und Telefonnummer der Eltern mit.

Wir freuen uns auf einen schönen Abend. Das Team vom Kinderkirchenkino

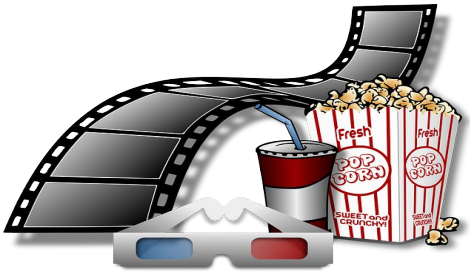

Ostern in der Region Mittlere Treene

Dienstag (!) 15. April	18.30 Uhr Jübek	*Passions - Taizé - Andacht* *mit Abendmahl* P Hinnerk Husmann
Grün-Donnerstag 17. April	17.00 Uhr Jübek	Pn Anne Vollert *Tischabendmahl*
Karfreitag 18. April	09.30 Uhr Jübek 11.00 Uhr Schuby 15.00 Uhr Hollingstedt 18.30 Uhr Treia	P Thomas Petersen P Thomas Petersen P Thomas Petersen MomentMal P Thomas Petersen
Karsamstag 19. April	20.00 Uhr Jübek	*Osternacht* Pn Anne Vollert *m. Projektchor* u. Abendmahl*
Oster-Sonntag 20. April	06.00 Uhr Hollingstedt 09.30 Uhr Schuby 11.00 Uhr Treia	*Osterfrühgottesdienst* *mit anschl. Frühstück* P Frank Menke P Frank Menke P Frank Menke
Oster-Montag 21. April	17.45 Uhr Silberstedt	*Friedensandacht* Petra Friedrichsen

Wir stehen im Morgen, ein Tanz fängt an. Hallelluja!

*siehe Einladung

EINLADUNG ZUM PROJEKTCHOR

Sie singen gerne, wollen oder können aber nicht wöchentlich in einem Chor singen?
Dann ist der Projektchor vielleicht was für Sie!

Wir laden ein zu einem Gottesdienstprojekt:
Der **Osternachts-Gottesdienst** am Karsamstag, 19. April um 20.00 Uhr in Jübek.
Wir proben - unter der Leitung von Diana Marten-
am 6.4. um 16.30 Uhr im Gemeindehaus und
am 19.4. um 18.00 Uhr in der Kirche
Chorerfahrung wäre schön, ist aber nicht zwingend erforderlich.
Weitere Infos bei Pn Anne Vollert (0175 77926256)

TARVENSPEEL
GLAUBE LIEBE HOFFNUNG - TOUR
Das Konzerterlebnis
Sonntag den 27.April 2025
Beginn 16:00 Uhr
Ev. Luth. Kirche 24879 Idstedt,
Einlass 30 Min. vor Beginn, Eintritt frei - Spende nach dem Konzert erbeten!

Amtshandlungen

Kirchengemeinde Jübek-Idstedt

Beerdigungen:

Käthe Carstensen, geb. Andresen aus Jübek, 84 Jahre

Agnes Budig, geb. Rönnfeld aus Jübek, 98 Jahre

Kirchengemeinde Treia-Silberstedt

Taufen:

Linus Schmücker aus Silberstedt

Lenne Leonard Ohm aus Jübek

Beerdigungen:

Hans Friedrich Johannsen aus Treia, 87 Jahre

Hans Johannes Theemann aus Silberstedt, 91 Jahre

Marion Rathje, geb. Kohls aus Silberstedt, 84 Jahre

Hermann Nissen aus Treia, 89 Jahre

Karl-Heinz Thomsen aus Treia, 89 Jahre

Ingrid Schönemann, geb. Goldschmidt aus Treia, 77 Jahre

Herbert Truberg aus Treia, 88 Jahre

Kirchengemeinde Hollingstedt

Beerdigungen:

Erich Sohrt aus Börm, 93 Jahre

Elke Rubien, geb. Schacht aus Hollingstedt, 89 Jahre

Kirchengemeinde Schuby

Taufen:

Lauritz Leonard Holst aus Lürschau

Magda Thea Holst aus Lürschau

Fabian Andreas Klincker aus Hüsby

Beerdigungen:

Finn Torsten Jürgensen aus Schuby, 27 Jahre

Erika Kröger, geb. Hagge aus Schuby, 84 Jahre

Lisa Schmidt, geb. Rönnau aus Lürschau, 90 Jahre

Hans Willi Hagge aus Lürschau, 78 Jahre

Agnes de Ruijter aus Schleswig, 76 Jahre

Werner Naeve aus Lürschau, 86 Jahre

Renate Tellkamp, geb. Orloff aus Borgwedel, 88 Jahre

Marianne Heinrichs, geb. Frahm aus Treia, 93 Jahre

Elisabeth Dollase, geb. Riegel aus Hitzacker, 91 Jahre

Ingeborg Jöns, geb. Clasen aus Hüsby, 92 Jahre

März 2025

02.03.	18.30 Uhr	Hollingstedt: Gottesdienst, Pastor Petersen
03.03.	17.45 Uhr	Silberstedt: Friedensandacht, Pastor Petersen
07.03.	17.00 Uhr	Hollingstedt: Weltgebetstag, Weltgebetstag-Team
	18.30 Uhr	Treia: MomentMal, Andacht im Pastorat, Pastor Petersen
09.03.	09.30 Uhr	Schuby: Gottesdienst, Pastor Menke
	11.00 Uhr	Börm: Gottesdienst, Pastor Menke
10.03.	17.45 Uhr	Silberstedt: Friedensandacht, Pastorin Vollert
14.03.	18.30 Uhr	Treia: MomentMal, Andacht im Pastorat, Pastor Menke
16.03.	11.00 Uhr	Schuby: Konfi-Vorstellung, Pastor Jeske mit Konfis
	17.00 Uhr	Hollingstedt: Konfi-Vorstellung, Pastor Jeske mit Konfis
17.03.	17.45 Uhr	Silberstedt: Friedensandacht, Pastorin Vollert
21.03.	18.30 Uhr	Treia: MomentMal, Andacht im Pastorat, Pastor Petersen
23.03.	14.30 Uhr	Jübek: Musikalisches Kirchencafé, Pastor Husmann
24.03.	17.45 Uhr	Silberstedt: Friedensandacht, n.o.
28.03.	18.30 Uhr	Treia: MomentMal, Andacht im Pastorat, Pastor Husmann
31.03.	17.45 Uhr	Silberstedt: Friedensandacht, Pastor Menke

April 2025

04.04.	18.30 Uhr	Treia: MomentMal, Andacht im Pastorat, Pastor Husmann
06.04.	18.30 Uhr	Schuby: Gottesdienst, Pastor Husmann
07.04.	17.45 Uhr	Silberstedt: Friedensandacht, Pastorin Vollert
11.04.	18.30 Uhr	Treia: MomentMal, Andacht im Pastorat, Pastor Menke

April 2025

13.04.	9.30 Uhr	Schuby: Gottesdienst, Pastor Menke
	11.00 Uhr	Hollingstedt: Gottesdienst, Pastor Menke
14.04.	17.45 Uhr	Silberstedt: Friedensandacht, Pastor Menke
15.04.	18:30 Uhr	Jübek: Taizé-Andacht mit Abendmahl, Pastor Husmann
17.04.	17.00 Uhr	Jübek: Gottesdienst mit Tischabendmahl, Pastorin Vollert
18.04.	9.30 Uhr	Jübek: Karfreitagsgottesdienst, Pastor Petersen
	11.00 Uhr	Schuby: Karfreitagsgottesdienst, Pastor Petersen
	15.00 Uhr	Hollingstedt: Karfreitagsgottesdienst, Pastor Petersen
	18.30 Uhr	Treia: MomentMal, Andacht im Pastorat, Pastor Petersen
19.04.	20.00 Uhr	Jübek: Osternacht mit Projekt-Chor, Pastorin Vollert
20.04.	6.00 Uhr	Hollingstedt: Ostermorgen mit anschließendem Frühstück, Pastor Menke
	11.00 Uhr	Schuby: Ostergottesdienst, Pastor Menke
21.04.	17.45 Uhr	Silberstedt: Friedensandacht, Petra Friedrichsen
25.04.	18.30 Uhr	Treia: MomentMal, Andacht im Pastorat, Pastor Menke
26.04.	14.00 Uhr	Schuby: Konfirmation, Pastor Jeske
27.04.	9.30 Uhr	Idstedt: Gottesdienst, Pastor Husmann
	10.00 Uhr	Schuby: Konfirmation, Pastor Jeske
28.04.	17.45 Uhr	Silberstedt: Friedensandacht, Pastorin Vollert

Mai 2025

02.05. 18.30 Uhr	Treia: MomentMal, Andacht im „kleinen Paradies“, Pastor Petersen
04.05. 10.00 Uhr	Hollingstedt: Konfirmation, Pastor Jeske
18.30 Uhr	Jübek: Gottesdienst, Pastor Husmann
05.05. 17.45 Uhr	Silberstedt: Friedensandacht, Pastor Petersen
09.05. 18.30 Uhr	Treia: MomentMal, Andacht im „kleinen Paradies“, Pastor Menke
11.05. 9.30 Uhr	Schuby: Gottesdienst, Pastor Menke
11.00 Uhr	Börm: Gottesdienst, Pastor Menke
12.05. 17.45 Uhr	Silberstedt: Friedensandacht, Pastor Menke
16.05. 18.30 Uhr	Treia: MomentMal, Andacht im „kleinen Paradies“, Pastor Menke
18.05. 9.30 Uhr	Jübek: Gottesdienst, Pastor Menke
11.00 Uhr	Hollingstedt, Gottesdienst, Pastor Menke
19.05. 17.45 Uhr	Silberstedt: Friedensandacht, Pastor Menke
23.05. 18.30 Uhr	Treia: MomentMal, Andacht im „kleinen Paradies“, Pastor Petersen
25.05. 11.00 Uhr	Jübek: Gottesdienst zum Frühlingsfest, Pastor Husmann
26.05. 17.45 Uhr	Silberstedt: Friedensandacht, Pastorin Vollert
29.05. 10.00 Uhr	Jübek: Konfirmation, Pastor Husmann
29.05. 11.30 Uhr	Jübek: Konfirmation, Pastor Husmann
29.05. 19.00 Uhr	Schuby: Himmlische Weinprobe, Pastor Husmann
30.05. 18.30 Uhr	Treia: MomentMal, Andacht im „kleinen Paradies“, Pastor Husmann

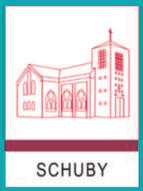

Ev.-Luth. Kirchengemeinde
St. Michaelis Schuby
Bahnhofstraße 3, 24850 Schuby
E-Mail: Frank.Menke@kirche-slfl.de
☎ Kirchenbüro 04621/4417
☎ Jugendraum 04621/949378
E-Mail: kirchenbuero@schuby.kkslfl.de
Internet: www.kirchengemeinde-schuby.de
Das Kirchenbüro ist geöffnet
Montag, Mittwoch und Freitag
9.30- 12.30 Uhr
Donnerstag
16:30- 18:30 Uhr

Ev.-Luth. Kirchengemeinde
Treia-Silberstedt
Preesterstieg 2, 24896 Treia
E-Mail: pastor@kirche-treia.de
☎ Kirchenbüro 04626/202
E-Mail: kirchengemeinde.treia@web.de
Internet: www.kirche-treia.de
Friedhofswart und Küster: Andreas Frank,
☎ 01761/5245540
Pfadfinder: Sonja Stankewitz,
E-Mail: pfadfinder@juebek-idstedt.kkslfl.de
Das Kirchenbüro ist geöffnet
Dienstag und Donnerstag
8.00- 11.00 Uhr

Ev.-Luth. Kirchengemeinde
St. Nicolai zu Hollingstedt
Lahmenstraat 1, 24876 Hollingstedt
☎ Kirchenbüro 04627/373
E-Mail: kirchenbuero.hollingstedt@kirche-slfl.de
Internet: www.kirche-hollingstedt.de
Friedhofswart: Oliver Hufenbach,
☎ 04627/184808
☎ Mobil 01514/6707200
E-Mail: friedhof.hollingstedt@kirche-slfl.de
Das Kirchenbüro ist geöffnet
Montag
8.00- 11.00 Uhr
Chorprobe Holli Spirit:
Donnerstag 19.00 Uhr

Ev.-Luth. Albert-Schweitzer Kirchengemeinde
Jübek/Idstedt
Große Straße 61, 24855 Jübek
☎ Kirchenbüro 04625/467, Fax04625/181407
E-Mail: juebek-idstedt@kirche-slfl.de
Internet: www.juebek-idstedt.kkslfl.de
Friedhofswart und Küster: Finn Sierk,
☎ Mobil 0157/78871418
Jugendwartin: Sonja Stankewitz
E-Mail: pfadfinder@juebek-idstedt.kkslfl.de
☎ Mobil 0157/80589955
Das Kirchenbüro ist geöffnet
Di. Und Do.von 9:30 bis 12 Uhr und
Di. 14 bis 16 Uhr

Die Pastoren der Region:
☎ Pastor Hinnerk Husmann: 04625/8164 & 01578/0675120
☎ Pastor Thomas Petersen: 04626/201
☎ Pastor Frank Menke: 0163/7415509
☎ Pastorin Anne Vollert: 0157/77926256

Region Mittlere Treene
Preesterstieg 2
24896 Treia