



# MOMENT.MAL

Pfarrbrief der katholischen Kirchengemeinde Sankt Maria  
Bad Fallingbostel • Bomlitz-Benefeld • Visselhövede • Walsrode

— Ausgabe Mai–Juli 2026 —

*Dass Du auf all unseren Wegen mit uns gehst,  
uns den Rücken frei hältst und uns am Ziel erwartest,  
dass Du unseren Schritten Orientierung schenkst,  
darum bitten wir Dich, Gott, für unsere Gemeinde  
auf ihrem Weg in eine unbekannte Zukunft.*



**Seite 5** Zukunftsräume



**Seite 19** Stadtradeln 2026

*Die Würde  
des Menschen  
ist unantastbar!*

**Eine-Welt-Fest 2026**

**Seite 21** Eine-Welt-Fest

## *Inhalt*

**Seite 3** Grußwort Pfarrer Mauerhof

**Seite 4** Freud & Leid

**Seite 5** Zukunftsräume

**Seite 10** Erstkommunion Benefeld

**Seite 11** Frühlingskonzert

**Seite 12** Heilige Messen

**Seite 14** Erstkommunion Walsrode

**Seite 16** Gruppen & Ausschüsse

**Seite 18** Kurz & Knapp

**Seite 19** Stadtradeln 2026

**Seite 20** 75 Jahre  
Sankt Maria Walsrode

**Seite 21** Eine-Welt-Fest

**Seite 22** Anzeigen

**Seite 24** Kontakte + Impressum



## *Liebe Gemeinde,*

„Sende aus deinen Geist und das Antlitz der Erde wird neu“ Das singen, beten und hoffen wir, wenn wir um den Hl. Geist bitten. Ja und wenn er dann kommt und wirklich alles verändert, dann ist es auch nicht recht. Gott will uns Zukunft und Hoffnung schenken (Jer. 29,11). Wie aber können wir erfahren, dass dies keine leere Parole ist, sondern dass ER wirklich unsere Zukunft ist und Hoffnung schenkt? Den unsicheren, verzagten und verzweifelten Jüngern, hat Jesus die Zusage seines Geistes gegeben: Er werde sie, er werde seine Kirche führen mitten in allen Bedrängnissen. Wie haben die Jünger die Wahrheit dieser Verheißung erfahren? Und: wie können wir heute erfahren, dass es hinter der uns umgebenden Wirklichkeit einen Gott gibt, der uns das Leben schenkt und erhält? Einen Hinweis gibt uns das Wort „Erfahrung“. Erfahrungen kann nur der sammeln, der „losfährt“, der sich auf etwas neues einlässt. Wer nicht den Mut besitzt, sich auf den Weg zu machen, der wird nie

erfahren, welche Überraschungen dieser Weg für ihn bereithält. Das gilt für Kirchenschließungen, Personalveränderungen und Neubauplanungen genauso wie im eigenen Leben. Dass Gottes Geist die Jünger wirklich trägt, haben diese erfahren, als sie sich auf Gott eingelassen haben. Sie haben es gewagt, die engen Räume zu verlassen, in die sie sich aus Angst zurückgezogen hatten. Sie wagten den Schritt in die Weite und brachen auf. Nur weil sie es wagten, „loszufahren“, konnten sie die Erfahrung machen: Gottes Geist trägt und führt uns tatsächlich. Haben wir den Mut zu singen: *Sende aus deinen Geist und das Antlitz der Erde wird neu.* und tragen wir mit Mut und Hoffnung die Konsequenzen daraus.

So wünschen wir Ihnen ein geisterfülltes, frohes, und hoffnungsvolles Pfingstfest und schöne Ferien.

***Ihr Pfarrer Norbert Mauerhof***



**ZUSAM  
MEN  
WACH  
SEN**

**DAMIT EUROPA  
MENSCHLICH  
BLEIBT**

LIGA Bank eG  
IBAN: DE24 7509 0300 0002 2117 77  
[www.renovabis.de/aktion](http://www.renovabis.de/aktion)

**Renovabis**  
Solidarisch mit Menschen  
im Osten Europas

Pfingstkollekte  
24. Mai 2026



# EIN ORT FÜR BEGEGNUNG, GLAUBEN UND ZUKUNFT

Das Pfarrzentrum mit dem Jugendcafé  
„Lichtpunkt“ nimmt Gestalt an



Bitte umblättern »

## **Warum wir als Gemeinde neue Wege gehen**

Unsere Kirche steht – wie viele Bereiche unserer Gesellschaft – in einer Zeit des Wandels. Vieles, was lange selbstverständlich war, verändert sich: Strukturen, Ressourcen, Erwartungen. Das kann verunsichern. Aber es eröffnet auch eine Chance. Als Kirchengemeinde St. Maria Walsrode haben wir uns entschieden, diesen Wandel nicht nur zu verwalten, sondern aktiv zu gestalten. Die zentrale Frage, die uns dabei bewegt hat, ist einfach – und zugleich grundlegend: Wie kann Kirche auch in Zukunft ein lebendiger, nahbarer Ort für die Menschen sein?

## **Mitten im Leben – mitten bei den Jugendlichen**

Ein genauer Blick auf unsere Situation hat uns etwas Entscheidendes gezeigt: Unsere Kirche liegt an einem ganz besonderen Ort – direkt in der Nachbarschaft von drei weiterführenden Schulen mit rund 4.500 Schülerinnen und Schülern. Tag für Tag sind hier junge Menschen unterwegs. Und doch gab es bisher kaum Berührungspunkte zwischen ihnen und uns als Kirche. Gleichzeitig wissen wir: Jugendliche suchen Räume. Räume zum Austausch, zum Durchatmen, zum Ausprobieren. Räume, in denen sie ernst genommen werden. Genau hier setzt die Idee des Jugendcafés „Lichtpunkt“ an. Ein offener Treffpunkt für junge Menschen –

niedrigschwellig, einladend, alltagsnah. Ein Ort, an dem man einfach vorbeikommen kann. Zum Lernen, zum Reden, zum Zusammensein.

## **Vom zufälligen Kontakt zur bewussten Präsenz**

Wenn wir ehrlich sind: Bisher waren unsere Kontakte zu Jugendlichen oft zufällig und punktuell. Und doch haben wir erlebt, was möglich ist. Formate wie die „Pray for Peace“-Andachten zeigen, wie stark Gemeinschaft sein kann, wenn Kirche im Alltag junger Menschen präsent ist. Diese Erfahrung hat uns ermutigt, weiterzudenken:

Was wäre, wenn wir nicht nur gelegentlich, sondern dauerhaft da sind? Wenn

*Wie kann Kirche*

*auch in Zukunft*

*ein lebendiger,*

*nahbarer Ort*

*für die Menschen*

*sein?*



Prostock-studio – stock.adobe.com



Prostock-studio – stock.adobe.com



CandyRetriever – stock.adobe.com



Prostock-studio – stock.adobe.com

Kirche ein verlässlicher Teil des Alltags junger Menschen wird? Die Antwort darauf ist der „Lichtpunkt“.

### Ein Ort mit vielen Gesichtern

Der „Lichtpunkt“ soll mehr sein als ein Café. Er wird ein Ort, an dem man:

- Freunde trifft und einfach Zeit verbringt
- Unterstützung bei Schule und Leben findet
- kreativ werden und eigene Ideen umsetzen kann
- Menschen begegnet, die zuhören und begleiten

Gleichzeitig entsteht ein Raum für Projekte, Workshops, Musik, Gespräche und neue Perspektiven. Ein Ort, der nicht vorgibt, wie man sein muss – sondern Raum lässt, sich zu entfalten.

### Gemeinde neu denken

Mit dem „Lichtpunkt“ verändert sich nicht nur die Jugendarbeit – auch unser Gemeindeleben bekommt eine neue Mitte. Das geplante Pfarrzentrum verbindet unterschiedliche Bereiche:

- das Jugendcafé
- Räume für Gruppen und Begegnung

- einen Kirchoraum, der bewusst offen und vielseitig gedacht ist

So entsteht ein Ort, an dem Glaube, Alltag und Gemeinschaft enger zusammenrücken. Kirche wird hier nicht nur „besucht“, sondern erlebt.

### Gemeinsam unterwegs – ökumenisch von Anfang an

Ein besonderes Zeichen dieses Projekts ist seine ökumenische Ausrichtung. Katholische und

evangelische Kirche gehen diesen Weg gemeinsam. Nicht als zwei getrennte Angebote, sondern als ein gemeinsamer Ort für junge Menschen und für die Stadt. Diese Zusammenarbeit ist mehr als praktisch – sie ist ein starkes Zeichen dafür, dass uns verbindet, was wirklich zählt.

### Warum dieses Projekt gerade jetzt wichtig ist

Die Lebenswelt junger Menschen hat sich in den letzten





Jahren stark verändert. Vieles findet digital statt. Gleichzeitig wachsen Unsicherheiten, Einsamkeit und der Wunsch nach echten Begegnungen. Studien zeigen: Jugendliche suchen Orientierung, Gemeinschaft und Orte, an denen sie ernst genommen werden. Der „Lichtpunkt“ will genau das bieten. Nicht als fertige Antwort – sondern als Raum, in dem Leben stattfinden darf.



### Ein Blick nach vorn

Das Projekt ist inzwischen konkret geworden. Ideen wurden entwickelt, Gespräche geführt, Konzepte erarbeitet. Jetzt geht es darum, die nächsten Schritte zu gehen und aus der Vision Wirklichkeit werden zu lassen. Was uns dabei trägt, ist eine tiefe Überzeugung: Kirche hat Zukunft – wenn sie nah bei den Menschen ist.

Der „Lichtpunkt“ kann genau so ein Ort werden. Ein Ort, an dem junge Menschen ihren Platz finden. Ein Ort, an dem Gemeinschaft wächst. Ein Ort, an dem Glauben spürbar wird – mitten im Leben.

**Mechthild Exner-Herforth**  
für die Arbeitsgruppe

# Erstkommunion am 09. Mai 2026 um 10:00 Uhr in Benefeld



Leopold Artmann  
Ludwig Artmann  
Simon Eickhoff  
Jesper-Are Gerk  
Henry Klafczenski



Max Kraußner  
Eleni Mlocek  
Nikola Rachwal  
Theodor Schmuck  
Magnus Hartmann



# FRÜHLINGS

## KONZERT

Freitag, 22. Mai 2026 | 18 Uhr  
Heilig-Geist-Kirche Benefeld

Mit den Gitarrengruppen, Gospelchor,

Bläserkreis, Band Kirchenpanik

und Kinderchor Benefeld

Anschließend gibt es Leckerer vom Grill,  
kühle Getränke und Maibowle.

# Heilige Messen und Gottesdienste

## Mai-Juli

Foto: Renata-Adrienn – www.unsplash.com

### **Samstag, 02. Mai**

18:00 Uhr, Visselhövede – Hl. Messe

18:00 Uhr, Bad Fallingbostal –  
Wortgottesfeier

### **Sonntag, 03. Mai**

09:30 Uhr, Benefeld – Hl. Messe

11:00 Uhr, Walsrode – Hl. Messe

17:00 Uhr, Bad Fallingbostal –  
Maiandacht

### **Mittwoch, 06. Mai**

15:00 Uhr, Bad Fallingbostal – Hl. Messe

### **Samstag, 09. Mai**

10:00 Uhr, Benefeld – Feier der  
Erstkommunion

18:00 Uhr, Bad Fallingbostal – Hl. Messe

### **Sonntag, 10. Mai**

11:00 Uhr, Walsrode – Hl. Messe als  
Familiengottesdienst

15:00 Uhr, Benefeld – Dankgottesdienst  
der Erstkommunionkinder

### **Mittwoch, 13. Mai**

15:00 Uhr, Bad Fallingbostal – Hl. Messe  
anschließend Seniorennachmittag

### **Donnerstag, 14. Mai**

11:00 Uhr, Walsrode – Hl. Messe

### **Freitag, 15. Mai**

18:00 Uhr, Visselhövede – Hl. Messe

### **Samstag, 16. Mai**

18:00 Uhr, Bad Fallingbostal – Hl. Messe

### **Sonntag, 17. Mai**

9:30 Uhr, Benefeld – Hl. Messe

11:00 Uhr, Walsrode – Hl. Messe

17:00 Uhr, Bad Fallingbostal –  
Maiandacht

### **Mittwoch, 20. Mai**

15:00 Uhr, Bad Fallingbostal – Hl. Messe

### **Samstag, 23. Mai**

18:00 Uhr, Bad Fallingbostal – Hl. Messe

### **Sonntag, 24. Mai**

9:30 Uhr, Benefeld – Hl. Messe

11:00 Uhr, Walsrode – Hl. Messe

15:30 Uhr, Walsrode – Hl. Messe in  
polnischer Sprache

### **Montag, 25. Mai**

10:00 Uhr, Bad Fallingbostal –  
Gottesdienst im Musikpavillon im Park  
am Kurhaus

10:00 Uhr, Walsrode – Oekumenischer  
Gottesdienst in der Stadtkirche

### **Mittwoch, 27. Mai**

15:00 Uhr, Bad Fallingbostal – Hl. Messe

### **Freitag, 29. Mai**

14:00 Uhr, Walsrode – Sternenkindergot-  
tesdienst

### **Sonntag, 31. Mai**

11:00 Uhr, Walsrode – Hl. Messe

17:00 Uhr, Bad Fallingbostal – Maiandacht

### **Mittwoch, 03. Juni**

15:00 Uhr, Bad Fallingbostal – Hl. Messe

### **Samstag, 06. Juni**

10:30 Uhr, Walsrode – Erstkommunion

### **Sonntag, 07. Juni**

11:00 Uhr, Walsrode – Hl. Messe zum  
Fronleichnamfest

**Mittwoch, 10. Juni**

15:00 Bad Fallingbostel – Hl. Messe anschließend Seniorennachmittag

**Samstag, 13. Juni**

18:00 Uhr, Bad Fallingbostel – Hl. Messe

**Sonntag, 14. Juni**

9:30 Uhr Benefeld – Hl. Messe  
11:00 Uhr, Walsrode – Hl. Messe als Familiengottesdienst

**Dienstag, 16. Juni**

09:00 Uhr, Bad Fallingbostel – Abschlussgottesdienst der 10. Klassen, Oberschule

**Mittwoch, 17. Juni**

15:00 Uhr, Bad Fallingbostel – Hl. Messe

**Freitag, 19. Juni**

18:00 Uhr, Visselhövede – Hl. Messe

**Sonntag, 21. Juni**

11:00 Uhr, Walsrode – Hl. Messe zum Kirchweihfest

**Mittwoch, 24. Juni**

15:00 Uhr, Bad Fallingbostel – Hl. Messe

**Donnerstag, 25. Juni**

15:00 Uhr, Walsrode – Hl. Messe anschließend Seniorennachmittag

**Samstag, 27. Juni**

18:00 Uhr, Bad Fallingbostel – Hl. Messe

**Sonntag, 28. Juni**

10:00 Uhr, Benefeld – Wortgottesfeier zum Eine-Welt-Fest  
11:00 Uhr, Walsrode – Hl. Messe  
15:30 Uhr, Walsrode – Hl. Messe in polnischer Sprache

**Mittwoch, 01. Juli**

15:00 Uhr, Bad Fallingbostel – Hl. Messe

**Samstag, 04. Juli**

18:00 Bad Fallingbostel – Wortgottesfeier  
18:00 Uhr, Visselhövede – Hl. Messe

**Sonntag, 05. Juli**

09:30 Uhr, Benefeld – Hl. Messe  
11:00 Uhr, Walsrode – Hl. Messe

**Mittwoch, 08. Juli**

15:00 Uhr, Bad Fallingbostel – Hl. Messe

**Samstag, 11. Juli**

18:00 Uhr, Bad Fallingbostel – Hl. Messe

**Sonntag, 12. Juli**

09:30 Uhr, Benefeld – Hl. Messe  
11:00 Uhr, Walsrode – Hl. Messe

**Mittwoch, 15. Juli**

15:00 Uhr, Bad Fallingbostel – Hl. Messe

**Freitag, 17. Juli**

18:00 Uhr, Visselhövede – Hl. Messe

**Samstag, 18. Juli**

18:00 Uhr, Bad Fallingbostel – Hl. Messe

**Sonntag, 19. Juli**

9:30 Uhr, Benefeld – Hl. Messe  
11:00 Uhr, Walsrode – Hl. Messe

**Mittwoch, 22. Juli**

15:00 Uhr, Bad Fallingbostel – Hl. Messe

**Samstag, 25. Juli**

18:00 Uhr, Bad Fallingbostel – Hl. Messe

**Sonntag, 26. Juli**

09:30 Uhr Benefeld – Wortgottesfeier  
11:00 Uhr, Walsrode – Hl. Messe  
15:30 Uhr, Walsrode – Hl. Messe in polnischer Sprache

**Mittwoch, 29. Juli**

15:00 Uhr, Bad Fallingbostel – Hl. Messe

# Erstkommunion am 06. Juni 2026 um 10:30 Uhr in Walsrode



Leonard Blumenthal



Blanka Skyla Gruba



Ben Jansen



Leon Kirtock



Harry Ngo





Kevin Nguyen



Mia Cheyenne Raske



Georg Ricket



Malte Ricket



Marwin Tjoe



Kacper Wydra-Mielczarski

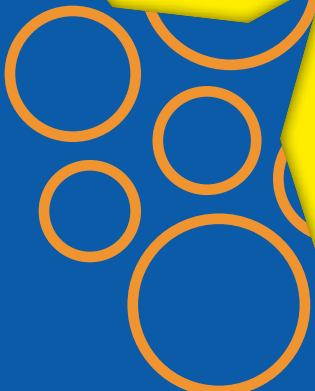
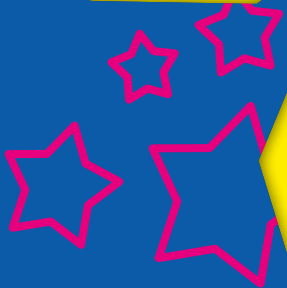



# GRUPPEN + AUSSCHÜSSE

**ERSTKOMUNIONVORBEREITUNG:**

**Benefeld:** 03.05. um 9.30 Uhr; 08.05. Üben für die Erstkommunion um 17.00 Uhr; Feier der Erstkommunion 09.05. um 10.00 Uhr; Dankgottesdienst der Kommunionkinder 10.05. um 15.00 Uhr

**Walsrode:** Familientag am 23.05. um 10.00 Uhr; Feier der Erstkommunion am 06.06. um 10.30 Uhr

**FIRMVORBEREITUNG:**

**Walsrode:** Treffen am 17.05. und 14.06. um 11.00 Uhr

**JUGENDLICHE:**

**Bad Fallingbostal:** 16.06. oekumenischer Abschlussgottesdienst der 10. Klasse der Oberschule um 9.00 Uhr

**MUSIK & GESANG****Benefeld:**

Gitarrengruppen dienstags ab 16.00 Uhr (nicht in den Ferien)

Kinderchor dienstags um 17.00 Uhr (nicht in den Ferien)

Gospelchor dienstags um 19.00 Uhr (nicht in den Ferien)

Bläserkreis mittwochs 18.00 Uhr  
Offenes Singen

**Walsrode:**

Kirchenchor dienstags um 20.00 Uhr (nicht in den Ferien)

Instrumentalkreis Treffen nach Vereinbarung

**SENIORENGEMEINSCHAFT**

**Bad Fallingbostal:** Seniorennachmittag nach der Hl. Messe um 15.00 Uhr am 13.05. und 10.06.

**Walsrode:** Hl. Messe um 15.00 Uhr im Pfarrsaal anschließend Seniorennachmittag am 25.06.

**KRANKENKOMMUNION**

nach Absprache

**OEKUMENE:****Oekumenische Gottesdienste am Pfingstmontag 25.05.**

**Walsrode:** 10.00 Uhr in der evangelischen Stadtkirche

**Bad Fallingbostal:** Oekumenischer Gottesdienst 10.00 Uhr im Musikpavillon im Park am Kurhaus

**PFARRGEMEINDERAT UND AUSSCHÜSSE:**

**Benefeld:** 03.06. Lokales Leitungsteam um 19.00 Uhr

**Bad Fallingbostal:** 24.06. Lokales Leitungsteam um 19.00 Uhr

**Walsrode:** 18.06. Lokales Leitungsteam um 19.30 Uhr; 01.07. Oekumene Ausschuss um 18.00 Uhr

## VERSCHIEDENES

**Benefeld:** Kaffeetrinken nach der Hl. Messe 14.06.; 22.05. Frühlingskonzert um 18.00 Uhr; 28.06. Eine-Welt-Fest ab 10.00 Uhr

**Änderungen entnehmen Sie bitte „Kirche aktuell“ und der Tageszeitung.**



ANZEIGE



HeideCloud GmbH  
Johann Caspar Weg 10  
29690 Schwarmstedt  
Tel. 05071 - 782 1987  
Mail: [info@heide.cloud](mailto:info@heide.cloud)  
Web: [www.heide.cloud](http://www.heide.cloud)

**Wir sorgen für sichere Unternehmens-IT**

- Netzwerk & WLAN
- Backup & Recovery
- Telefonanlagen
- PCs & Server
- Website & E-Mail
- IT-Security

**Rufen Sie an, wir beraten Sie gern!**



# KURZ & KNAPP

## Christi Himmelfahrt

Heilige Messe am 14. Mai um 11.00 Uhr in Walsrode.

## Fronleichnam

Heilige Messe am 04. Juni um 19.00 Uhr in Walsrode.

Heilige Messe am 07. Juni um 11.00 Uhr in Walsrode.

Im Anschluss sind Sie herzlich in den Pfarrgarten eingeladen. Es wird gegrillt, es gibt Salate und Kuchen und jede Menge Zeit für Begegnungen.

## Krankenkommunion

Wenn Sie wegen einer Krankheit oder einem Gebrechen nicht an den Heiligen Messen in unseren Kirchen teilnehmen können, besteht für Sie die Möglichkeit die Krankenkommunion zu empfangen. Jemand aus unserer Gemeinde wird Sie besuchen und Ihnen in einer feierlichen Handlung die Kommunion spenden.

Bei Fragen und für die Anmeldung wenden Sie sich an das Pfarrbüro.

## Pfingsten.

Der Pfingstmontag, 25. Mai steht im Zeichen der Oekumene und wird auch in diesem Jahr zusammen mit unseren Schwestern und Brüdern der evangelischen Kirche gefeiert.

In Walsrode findet der Gottesdienst in der Stadtkirche um 10.00 Uhr am 25. Mai statt.

In Bad Fallingbostal ist der Gotteshaus im Musikpavillon im Park am Kurhaus

## Maiandacht.

Maiandachten werden zu Ehren der Gottesmutter Maria gefeiert. Mit Gebeten und Liedern wird Maria gepriesen und Ihr für Ihre Fürsprache gedankt.

Am 3.5., 17.05. und 31.5. um 17.00 Uhr sind in der Marienkapelle der Kirche in Bad Fallingbostal Maiandachten

Foto: Peter Kane



Im Bild des Herzens verehrt die Kirche die einzigartige Mutterliebe Mariens zu Jesus, zur Kirche und zu jedem Menschen. Dieses Herz war – wie das ihres Sohnes – ein durchbohrtes Herz. Der prophetische Simeon hatte es ihr im Tempel vorausgesagt (Lukas 2,35). Ihr Herz hat alle Heilsworte und -taten in sich aufgenommen, bewahrt und erwogen, wie uns die Weihnachtsgeschichte erzählt (Lukas 2,19).

# STADT- RADELN

# 20 26

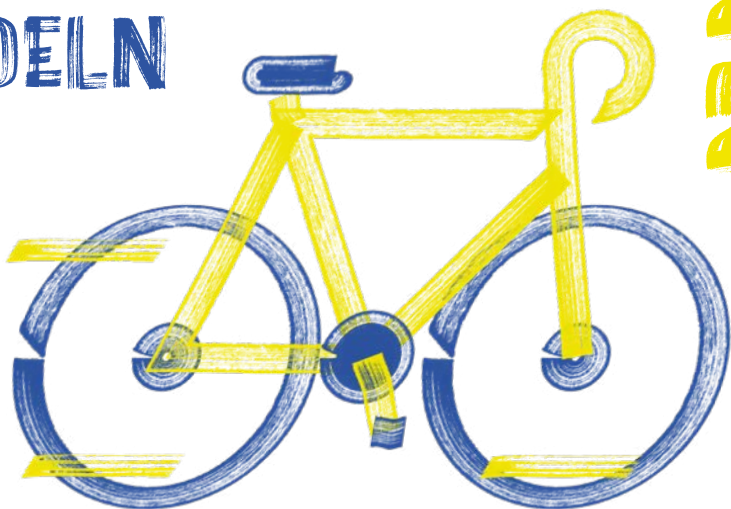

Wie im letzten Jahr macht unsere Kirchengemeinde mit beim Stadtradeln. Und das schon zum vierten Mal. Eine Aktion bei der es darum geht 21 Tage lang möglichst viele Alltagswege klimafreundlich mit dem Fahrrad zurückzulegen. Wir als Kirche möchten dabei aktiv einen Beitrag zum Klimaschutz leisten.

## WANN WIRD GERADELT?

**In Walsrode findet die Aktion in diesem Jahr vom 02.06. bis 22.06. statt.**

## WIE KANN MAN MITMACHEN?

Einfach App Stadtradeln herunterladen. Registrieren kann man sich auf [stadtradeln.de/registrieren](http://stadtradeln.de/registrieren). Das Team Katholische Kirche Walsrode auswählen und beitreten.

## WIE FUNKTIONIERT DAS SAMMELN VON KILOMETERN UND FAHRTEN?

Jede Fahrt und jeder Kilometer, der während der dreiwöchigen Aktionszeit mit dem Fahrrad gemacht wird, kann online ins km-Buch eingetragen werden oder direkt über die Stadtradel-App getrackt werden.

Ziel beim Stadtradeln ist es privat und beruflich möglichst viel auf Autofahrten zu verzichten. Geradelt wird für einen starken Klimaschutz, mehr Lebensqualität in den Kommunen und für mehr Spaß beim Fahrradfahren.

**ALSO: ANMELDEN, MITMACHEN UND GEMEINSAM FÜR EINE BESSERE UMWELT EINTRETEN.**



**75 JAHRE**

**SANKT-MARIA VOM  
HEILIGEN ROSENKRANZ  
KIRCHE IN WALSRODE**

**Dieses Jubiläum wird mit einem Festgottes-  
dienst am Sonntag, 21. Juni 2026  
um 11.00 Uhr gebührend gefeiert.**

**Nach der Heiligen Messe sind alle herzlich  
in den Pfarrgarten zur Geburtstagsparty eingeladen.**

**Es wird gemeinsam gegessen, geklönt und gefeiert.**

**Sonntag,  
28. Juni 2026**

*Die Würde  
des Menschen  
ist unantastbar!*



**Eine-Welt-Fest 2026**

~~—sollte—~~  
~~—hätte—~~  
~~—könnte—~~  
Würde  
machen

**Veranstaltungen im Vorfeld:**

**Sa., 20.6., 18 Uhr:** kath. Kirche Benefeld,  
Vortrag **ÄRZTE OHNE GRENZEN**,  
Fr. Dr. Inga Osmers

**ab So., 14.6.:** „Jüdische Woche“, in  
Zusammenarbeit mit Forum Bomlitz,  
mit Konzert, Film, Stadtführung etc.

Infos aus 1. Hand    Kleidung & Schmuck aus Südafrika    Faire Lebensmittel    Rikscha-Fahrten    Essen der Nationen Kaffee & Kuchen

Faires Kunst-handwerk    Exotische Cocktails    Band „Kirchenpanik“    Gospelchor    Wasserspiele mit der Feuerwehr

**Beginn um 10:00 Uhr mit ökumenischem Gottesdienst  
an der kath. Kirche *Benefeld***

u.v.m

**Veranstalter: Projekt Eine-Welt e.V.**

**Mit dem Erlös wird **ÄRZTE OHNE GRENZEN e.V.** unterstützt.**

*Anderungen vorbehalten*

Weitere ehrenamtliche Mitstreiter: Grundschulen Bomlitz und Benefeld, Weltladen Walsrode, Kindergärten, ev. und kath. Kirchengemeinden, Jugendband, Gospelchor, Gymnasium Walsrode, Sozialarbeit Walsrode, Freiwillige Feuerwehr, Forum Bomlitz, Freie Waldorfschule Benefeld und viele helfende Hände

Einfach  
Mitglied werden  
und steuern  
sparen

**HILO®**  
**Lohnsteuerhilfeverein**  
**Hilfe in Lohnsteuerfragen e.V.**

„Meine  
Steuererklärung\*  
überlasse ich  
HILO“

BSt.-Ltg.: **Siegrun Kenderesi**  
Walsrode, Großer Graben 11  
Tel. 05161/3644  
Email: [siegrun.kenderesi@hilo.de](mailto:siegrun.kenderesi@hilo.de)



BSt.-Ltg.: **Nadja Kenderesi-Schoch**  
Dorfmark, Meyerhopsweg 9  
Tel. 05163/290466  
Email: [nadja.kenderesi-schoch@hilo.de](mailto:nadja.kenderesi-schoch@hilo.de)

[www.hilo-hk.de](http://www.hilo-hk.de)

\*Wir beraten Mitglieder im Rahmen des § 4 Nr. 11 Steuerberatungsgesetz.

**Tischlerei**  
**WALKLING**

- HOLZ- UND KUNSTSTOFF-FENSTER
- HAUSTÜREN
- INNENAUSBAU
- EINBAUMÖBEL
- TREPPEN
- Markisen
- Rollläden und Insektenschutz



29699 WALSRODE · UFERSTRASSE 21  
☎ (0 51 61) 40 05  
E-Mail: [volker.walking@t-online.de](mailto:volker.walking@t-online.de)  
[www.tischlerei-walking.de](http://www.tischlerei-walking.de)  
Innungsmitglied **tischlernord**



**Bestattungen**

Ihr vertrauenswürdiger Begleiter in  
allen Bestattungsangelegenheiten

Uferstraße 21 · 29699 Walsrode  
Telefon (Tag und Nacht)  
**(0 51 61) 40 05**



Der Bestatter  
Mitglied der Innung



Bestattungsvorsorge

[www.bestattungen-walking.de](http://www.bestattungen-walking.de)

**STROM** **direkt von der Sonne**

Umweltfreundlicher Strom von der Sonne begeistert immer mehr Menschen!  
Wir informieren Sie gern kostenlos und unverbindlich.

Installationen, Elektroheizungsbaue, Reparaturen, Lichtgestaltung, Heißwasserspeichergeräte, Kernbohrungen, Datennetze, Solarstrom, Sonnenkollektoren

 **ELEKTROTECHNIK JANSEN**  
V. D. BRELJE GMBH

Höbinger Straße 4, 29683 Bad Fallingbostel, Tel.: (05162) 91344, Fax: (05162) 91346, E-Mail: [jochen-jansen@web.de](mailto:jochen-jansen@web.de)

DEN LETZTEN WEG ZU EINEM  
GUTEN ANFANG MACHEN.

Für die,  
die bleiben.

Goldweg 1 · 29664 Walsrode

Telefon 05161 - 910 800 · [www.bestattungshaus-koerner.de](http://www.bestattungshaus-koerner.de)

BESTATTUNGSHAUS

**KÖRNER**



BLUMEN & DEKORATION

**Markus Krieger**

Lange Straße 39  
29664 Walsrode  
Telefon 05161 - 6030202  
Telefax 05161 - 6030203

Öffnungszeiten:  
Mo. - Fr. 8.30 - 18.30 Uhr  
Sa. 8.30 - 14.00 Uhr

[www.blumenunddekoration.de](http://www.blumenunddekoration.de)

*Mit dem Abschied leben...*



**Bestattungen**

*Daniela*

**FARTHMANN**

Heinrichsstraße 31  
29683 Bad Fallingbostal  
[www.farthmann-bestattungen.de](http://www.farthmann-bestattungen.de)

 Partner der Deutschen  
Bestattungsvorsorge  
Treuhand AG

24 h 0 51 62 - 90 19 92



**Elektro-  
Dieckmann**

Elektro Tel.: 05162 90 24 82

Radio- u. Fernsehen Tel.: 05162 9000 113

E-Mail: [info@elektro-dieckmann.de](mailto:info@elektro-dieckmann.de)

Büro: Uhlenweg 38, Lager: Scharnhorststr. 13, 29683 Bad Fallingbostal

- Elektrotechnik aller Art
- Radio- und Fernsehtechnik
- Anschluss Wallbox und Balkonkraftwerk
- Anschluss Wärmepumpe
- Anmeldung PV

**PLANUNGSBÜRO GABEL**

Fachplanung für Technische Gebäudeausrüstung TGA  
Gebäudeenergieberater ▪ Passivhausplaner

Saarstraße 9  
29664 Walsrode  
Tel.: 0 51 61 / 7 26 50  
Fax: 0 51 61 / 60 95 52  
mobil: 01 72 / 5 14 48 63  
E-Mail: [pbgabel@gmx.de](mailto:pbgabel@gmx.de)

Haustechnikplanung  
Detailplanung  
Ausschreibung  
Bauüberwachung  
Energieberatung  
Energiekonzepte

**HEIZUNG ▪ LÜFTUNG ▪ KLIMA ▪ SANITÄR**



Foto: unsplash.com

**Pfarrer** Norbert Mauerhof

Tel.: 05161 / 5787 • Tel.: 01 51 / 70 50 25 45

E-Mail: [norbert.mauerhof@](mailto:norbert.mauerhof@bistum-hildesheim.net)

[bistum-hildesheim.net](http://bistum-hildesheim.net)

**Diakon** Klaus Hartwig, Tel.: 0 51 97 / 3 68

**Küster**

**Pfarrkirche Walsrode**

Matthias Gabel, Tel.: 0 51 61 / 7 26 50

**Kirche Bad Fallingbostel**

Kerstin Behrendt, Tel. 0 51 62 / 98 52 24

Elisabeth Krallmann, Tel. 0 51 62 / 66 21

Ursula Marten, Tel. 0 51 63 / 65 12

**Kirche Benefeld**

Roswitha Walkling, Tel.: 0173 2365894

Klaus Hartwig, Tel.: 0 51 97 / 3 68

Edith Sanz, Tel.: 0 51 61 / 4 82 84

**Kirche Visselhövede**

Grazyna Klunder-Wutke, Tel.: 0 42 62 / 48 34

**Kirchenmusik**

**Pfarrkirche Walsrode + Visselhövede**

Sylvia Engwicht , Tel.: 0 51 61 / 63 40

**Kirche Bad Fallingbostel**

Bernward Otto, Tel.: 01 76 93 22 21 63

**Kirche Bomlitz-Benefeld**

Klaus Hartwig, Tel.: 0 51 97 / 3 68

Bernward Otto, Tel.: 01 76 93 22 21 63

**Pfarrbüro**

Sunderstraße 32, 29664 Walsrode

Antonia Tumbrink

Tel.: 0 51 61 / 57 87

E-Mail: [info@sankt-maria-walsrode.de](mailto:info@sankt-maria-walsrode.de)

Öffnungszeiten: Di. 15.00 - 17.00 Uhr

Mi. und Fr. 9.00 - 12.00 Uhr

**Rendantin**

Tanja Weber

E-Mail: [tanja.weber@bistum-hildesheim.net](mailto:tanja.weber@bistum-hildesheim.net)

**Impressum**

Röm.-kath. Kirchengemeinde

Sankt Maria Walsrode

Sunderstraße 32, 29664 Walsrode

[www.sankt-maria-walsrode.de](http://www.sankt-maria-walsrode.de)

**Spendenkonto**

IBAN: DE27 2406 0300 1103 1697 00

BIC: GENODEF1NBU

Empfänger: Kath. Kirchengemeinde Sankt Maria

**(ACHTUNG: Konto der Sparkasse wurde aufgelöst!)**

Redaktion: Regina Schneider-Kassim,

Antonia Tumbrink, Ursula Stibbe

Layout: Max Respondek

Druck: GemeindebriefDruckerei

Auflage: 2.400

Die Redaktion behält sich vor,  
eingereichte Artikel zu kürzen.

**Redaktionsschluss für die  
nächste Ausgabe: 30.06.2026**